



ESTADÍSTICAS VITALES

Año 2010

DEPARTAMENTO DE ESTADÍSTICA

DEPARTAMENTO DE ESTADÍSTICA SANITARIA
DIRECCION DE UNIDAD DE PLANIFICACION SECTORIAL
MINISTERIO DE SALUD PUBLICA
PROVINCIA DEL CHACO

AUTORIDADES

GOBERNADOR DE LA PROVINCIA DEL CHACO

C.P. JORGE MILTON CAPITANICH

VICE - GOBERNADOR

DR. JUAN CARLOS BACILEFF IVANOFF

MINISTRO DE SALUD PÚBLICA

DR. FRANCISCO JOSE BAQUERO

SUBSECRETARIA DE SALUD PUBLICA

DR. RAFAEL JOSE SABATINELLI

SUBSECRETARIA DE ATENCION DE LA SALUD

DR. ALFREDO EVARISTO GOMEZ

SUBSECRETARIA DE PROMOCION Y PREVENCIÓN DE
LA SALUD

DRA. MARIA ESTER MUTINELLI

SUBSECRETARIA DE COORDINACION Y GESTION DE
SALUD

DR. LUIS ALBERTO DI SILVESTRE

DEPARTAMENTO DE ESTADÍSTICA SANITARIA

CRA. SUSANA ZAMORA

RECOLECCIÓN DE LA INFORMACIÓN

CENTROS ASISTENCIALES
OFICIALES Y PRIVADOS
REGISTROS CIVILES

RECEPCIÓN DE INFORMACIÓN

REGISTROS CIVILES

PROCESAMIENTO Y ELABORACIÓN

DEPARTAMENTO DE ESTADÍSTICA SANITARIA

PROVINCIA DEL CHACO
MINISTERIO DE SALUD PUBLICA
DEPARTAMENTO DE ESTADÍSTICA SANITARIA

Fecha de Publicación: Mayo de 2.011

DEPARTAMENTO DE ESTADISTICA SANITARIA - MINISTERIO DE SALUD PUBLICA - PROVINCIA DEL CHACO

DEPARTAMENTO DE ESTADÍSTICA SANITARIA

CRA. SUSANA ZAMORA

PRODUCCIÓN

TÉCNICOS EN ESTADÍSTICA DE SALUD

FALCON, Mirta
MOREL, Néida
RODRIGUEZ, Omar
SCHIER, Soledad
SEGOVIA, Sandra

AUXILIARES

GOMEZ, Mario
MARTINEZ, María Rosa
MERCADO, Horacio Fabián
ORTIGOZA, Silvia
PAIVA, Mónica Elisabeth
PEREZ, Leonardo
SANCHEZ, Francisco
SEMENZA, Mónica Mariela

COMPUTACIÓN

INGENIERA EN SISTEMAS

REVUELTA, SONIA MARIEL

OPERADORES DE P.C.

BARRIOS, Silvia
BUSTAMANTE, Roberto
DA RÉ, Sergio
FERREIRA, Alicia
GIMENEZ, Virginia
RAMIREZ, Juan
SANCHEZ, Juan Manuel

IMPRESA

AYALA, Carlos Walter

ADMINISTRACIÓN

BENITEZ, Mercedes

SERVICIO

MONTERO, Gerónimo

DIRECCIÓN DE EPIDEMIOLOGÍA

TÉCNICO ESTADÍSTICA DE SALUD

BERTERO, Ricardo
PALLAREZ, Selva

LICENCIADA EN ENFERMERIA

PUYOL, Claudia

DEPARTAMENTO DE ESTADÍSTICA SANITARIA - MINISTERIO DE SALUD PUBLICA - PROVINCIA DEL CHACO

DEFINICIONES

NACIDO VIVO:

Es la expulsión o extracción completa del cuerpo de la madre prescindiendo de la duración del embarazo de un producto de la concepción que después de tal separación, respire o manifieste cualquier otro signo de vida, tal como el latido del corazón, pulsaciones de cordón umbilical o movimientos efectivos de músculos de contracción voluntaria, haya o no haya sido cortado el cordón umbilical y este o no unida la placenta; cada producto de tal alumbramiento se considera nacido vivo.

DEFUNCIÓN:

Es la desaparición permanente de todo signo de vida, cualquiera que sea el tiempo transcurrido desde el nacimiento con vida (cesación postnatal de las funciones de las funciones vitales sin posibilidad de resucitar). por lo tanto, esta definición excluye las defunciones fetales.

DEFUNCIÓN FETAL:

Es la muerte ocurrida con anterioridad a la expulsión completa o extracción del cuerpo de la madre de un producto de la concepción, cualquiera que haya sido la duración del embarazo. La defunción es señalada por el hecho de que, después de tal separación, el feto no respira ni muestra cualquier otro signo de vida, tal como el latido del corazón, las pulsaciones del cordón umbilical o el movimiento efectivo de los músculos de contracción voluntaria.

MORTALIDAD MATERNA:

Es la defunción de una mujer mientras está embarazada o dentro de los 42 días siguientes a la terminación del embarazo, independientemente de la duración y el sitio del embarazo, debido a cualquier causa relacionada con o agravada por el embarazo mismo o su atención, pero no por causas accidentales o incidentales.

LUGAR DE RESIDENCIA HABITUAL:

Es la localización geográfica o dirección donde reside habitualmente la persona de que se trate. Este no necesita ser el mismo lugar en que aquella persona se encontraba en el momento en que ocurrió el hecho, o su residencia legal. A los efectos de tabulación, el lugar de residencia debe determinarse de la siguiente manera :

- * **PARA NACIDOS VIVOS:** lugar de residencia de la madre en el momento del alumbramiento.
- * **PARA DEFUNCIONES FETALES:** lugar de residencia de la madre en el momento expulsión del feto;
- * **PARA DEFUNCIONES MENORES DE UN AÑO:** lugar de residencia de la madre en el momento de la defunción del niño (o la del niño si la madre ha muerto); y

* **PARA DEFUNCIONES:** lugar de residencia del fallecido al morir.

MORTALIDAD INFANTIL:

La mortalidad comprende la mortalidad de menores de un año. Se llama mortalidad neonatal a la ocurrida en el transcurso de los primeros 28 días de vida y la expresión mortalidad postneonatal designa la ocurrida desde el fin del período neonatal hasta los 11 meses y 29 días.

Antes de iniciar su análisis, es necesario tener presente la influencia de la calidad de los datos en el valor de estos indicadores, particularmente en la mortalidad neonatal.

El estudio de la mortalidad infantil debe tener en cuenta un conjunto de factores que influyen y determinan el nivel de la misma: biológicos, demográficos, geográficos, socio-económicos, culturales, ambientales y de atención de la salud.

La influencia de estos factores difiere según la edad de los menores de 1 año. En la mortalidad neonatal prevalecen aquellos referentes tanto a las condiciones congénitas, como la atención del parto y del niño durante los primeros días de vida). En la mortalidad postneonatal tienen mayor impacto las condiciones ambientales y socio-económicas sobre la salud del niño.

DEPARTAMENTO DE ESTADÍSTICA SANITARIA - MINISTERIO DE SALUD PÚBLICA - PROVINCIA DEL CHACO

FÓRMULAS UTILIZADAS

TASA BRUTA DE NATALIDAD:

Tasa Bruta Anual de Natalidad = $\frac{\text{Número de Nacidos Vivos acaecidos en la población de una zona geográfica dada durante un año}}{\text{Población total de la zona geográfica dada en mitad del mismo año}} \times 1.000$

TASA BRUTA DE MORTALIDAD GENERAL:

Tasa Bruta Anual de Mortalidad General = $\frac{\text{Número de defunciones acaecidas en la población de una zona geográfica dada durante un año}}{\text{Población total de la zona geográfica dada en mitad del mismo año}} \times 1.000$

TASA MORTALIDAD INFANTIL:

Tasa Anual de Mortalidad Infantil = $\frac{\text{Número de muertes menores de 1 año que acaecieron en la población de una zona geográfica dada durante un año}}{\text{Número de nacidos vivos que acaecieron entre la población de la zona geográfica dada durante el mismo año}} \times 1.000$

TASA DE MORTALIDAD NEONATAL:

Tasa Anual de Mortalidad Neonatal = $\frac{\text{Nº de muertes de niños menores de 28 días que acaecieron en la población de una zona geográfica dada en un año}}{\text{Número de nacidos vivos que acaecieron entre la población de la zona geográfica dada el mismo año}} \times 1.000$

TASA DE MORTALIDAD NEONATAL PRECOZ:

Tasa Anual de Mortalidad Neonatal Precoz = $\frac{\text{Número de muertes de niños menores de 7 días de vida}}{\text{Número de nacidos vivos que acaecieron entre la población de la zona geográfica dada durante el mismo año}} \times 1.000$

TASA DE MORTALIDAD POSTNEONATAL (TASA DE MORTALIDAD INFANTIL TARDÍA):

Tasa Anual de Mortalidad Postneonatal = $\frac{\text{Número de muertes de niños de 28 días a menos de 1 año que acaecieron en la población de una zona geográfica dada en un año}}{\text{Número de nacidos vivos que acaecieron entre la población de la zona geográfica dada durante el mismo año}} \times 1.000$

TASA DE MORTALIDAD FETAL:

Tasa de Mortalidad Fetal = $\frac{\text{Número de defunciones fetales acaecidas en la población de una zona geográfica dada durante un año}}{\text{Número de nacidos vivos que acaecieron entre la población de una zona geográfica dada durante el mismo año}} \times 1.000$

TASA DE MORTALIDAD MATERNA:

Tasa Anual de Mortalidad Materna = $\frac{\text{Número de defunciones por causas maternas acaecidas en la población femenina de una zona geográfica dada durante un año}}{\text{Número de nacidos vivos que acaecieron entre la población de la zona geográfica dada durante el mismo año}} \times 10.000$

TASA ANUAL DE MORTALIDAD GENERAL ESPECÍFICA POR EDAD:

Tasa Anual de Mortalidad Gral. Específica por Edad = $\frac{\text{Número de defunciones de un grupo de edad de la población de una determinada área y año}}{\text{Estimación a mitad del mismo año de la población de ese grupo de edad en la misma área}} \times 1.000$

INDICADOR DE MORTALIDAD DE LA NIÑEZ:

Indicador de Mortalidad de la Niñez = $\frac{\text{Número de defunciones de niños menores de 5 años Acaecidos en la población de una zona geográfica dada en un año}}{\text{Número de nacidos vivos que acaecieron entre la población de una zona geográfica dada durante el mismo año}} \times 1.000$

DEPARTAMENTO DE ESTADÍSTICA SANITARIA - MINISTERIO DE SALUD PÚBLICA - PROVINCIA DEL CHACO

INDICE GENERAL

Información Faltante	
Tasa de Hechos Vitales según información proporcionada por los Registros Civiles - Por Regiones Sanitarias y Areas Programáticas	
<u>NACIMIENTOS</u>	
Nacidos Vivos según Edad y Residencia de la Madre - Por Regiones Sanitarias y Areas Programáticas	
Nacidos Vivos según Peso al Nacer y Residencia de la Madre - Por Regiones Sanitarias y Areas Programáticas	
Nacidos Vivos según Tiempo de Gestación y Residencia de la Madre - Por Regiones Sanitarias y Areas Programáticas	
Nacidos Vivos según Número de Orden y Residencia de la Madre - Por Regiones Sanitarias y Areas Programáticas	
Nacidos Vivos según Nivel de Instrucción y Residencia de la Madre - Por Regiones Sanitarias y Areas Programáticas	
Nacidos Vivos según Local de Ocurrencia, Persona que Atendió el Parto y Residencia de la Madre - Por Regiones Sanitarias y Areas Programáticas	
Nacidos Vivos según Peso al Nacer y Edad de la Madre	
Tabla y Gráfico Total Provincia	
Tabla y Gráfico Región Sanitaria I	
Tabla y Gráfico Región Sanitaria II	
Tabla y Gráfico Región Sanitaria III	
Tabla y Gráfico Región Sanitaria IV	
Tabla y Gráfico Región Sanitaria V	
Tabla y Gráfico Región Sanitaria VI	
Tabla y Gráfico Región Sanitaria VII	
Tabla y Gráfico Región Sanitaria VIII	
<u>MATRIMONIOS</u>	
Matrimonios Clasificados por Mes de Ocurrencia, Regiones Sanitarias y Areas Programáticas	
Matrimonios Clasificados según la Edad de los Contrayentes	
<u>DEFUNCIONES</u>	
Defunciones Maternas según Causas de Muerte y Grupo de Edad de las Fallecidas	
Defunciones Fetales según Residencia de la Madre y Tiempo de Gestación - Por Regiones Sanitarias y Areas Programáticas	
Defunciones Fetales por Tiempo de Gestación y Causa de Muerte	
Gráfico de Principales Causas de Defunciones Fetales	
Defunciones Infantiles, Neonatales y Postneonatales, según Causa de Muerte	
Gráfico de Principales Causas de Defunciones Infantiles	
Defunciones Infantiles según Peso al Nacer y Edad de la Madre	
Tabla y Gráfico Total Provincia	
Tabla y Gráfico Región Sanitaria I	
Tabla y Gráfico Región Sanitaria II	
Tabla y Gráfico Región Sanitaria III	
Tabla y Gráfico Región Sanitaria IV	
Tabla y Gráfico Región Sanitaria V	
Tabla y Gráfico Región Sanitaria VI	
Tabla y Gráfico Región Sanitaria VII	
Tabla y Gráfico Región Sanitaria VIII	

Defunciones Neonatales (Menores de 28 días), Porcentajes según Grupo de Causas, Basados en Criterios de Reducibilidad	
Gráfico de Defunciones Neonatales (Menores de 28 días), Porcentajes según Grupo de Causas, Basados en Criterios de Reducibilidad	
Defunciones Postneonatales (de 28 días a 11 meses), Porcentajes según Grupo de Causas, Basados en Criterios de Reducibilidad	
Gráfico de Defunciones Postneonatales (de 28 días a 11 meses), Porcentajes según Grupo de Causas, Basados en Criterios de Reducibilidad	
Defunciones Generales por Grupo de Edad y Causa de Muerte	
Gráfico de Principales Causas de Defunciones Generales	
Defunciones Generales por Grupo de Edad, Causa de Muerte y Años de Vida Perdidos Prematuramente (A.V.P.P.)	
Defunciones Generales por Grupo Etéreo, Regiones Sanitarias y Áreas Programáticas	
Defunciones por Enfermedades Inmunoprevenibles – Por Regiones Sanitarias y Áreas Programáticas	
Defunciones por Infecciones Intestinales, Deshidratación, Inrespa y Desnutrición en Niños de 0 a 4 años – Por Regiones Sanitarias y Áreas Programáticas	

DEPARTAMENTO DE ESTADÍSTICA SANITARIA - MINISTERIO DE SALUD PÚBLICA - PROVINCIA DEL CHACO

INFORMACION FALTANTE DE HECHOS VITALES
PROVINCIA DEL CHACO - AÑO 2010

REGISTRO CIVIL	MESES FALTANTES
Región Sanitaria III	
Charadai	Octubre y Noviembre
Región Sanitaria V	
El Pintado	Noviembre y Diciembre
Región Sanitaria VII	
Los Frentones	Diciembre

DEPARTAMENTO DE ESTADISTICA SANITARIA - MINISTERIO DE SALUD PUBLICA - PROVINCIA DEL CHACO

**TASA DE HECHOS VITALES
PROVINCIA DEL CHACO - AÑO 2010**

UNID	AREAS		NACIDOS VIVOS		DEFUNCIONES														INDICADOR DE MORTALIDAD DE LA NIÑEZ		DEFUNCIONES FETALES		DEFUNCIONES MATERNAS (**)			
	NRO	DENOMINACION			GENERALES		INFANTILES		DE 0 A 6 DIAS		NEONATALES		POST-NEONATALES		DE 1 AÑO		2 A 4 AÑOS									
			NRO	%	NRO	%	NRO	%	NRO	%	NRO	%	NRO	%	NRO	%	NRO	%	NRO	%	NRO	%				
TOTAL PROVINCIA			22.572	21,1	7.037	6,6	325	14,4	135	6,0	188	8,3	137	6,1	42,2	29	1,5	39	0,6	393	17,4	200	8,9	17	7,5	
TOTAL REGION 1: UMDESCH			2.087	0,0	656	0,0	36	17,2	16	7,7	22	10,5	14	6,7	38,9	5	0,0	6	0,0	47	22,5	38	18,2	4	19,2	
14	35	LA TIGRA	126		30		2	15,9	1	7,9	1	7,9	1	7,9	50,0	1			3	23,8	1	7,9	1	79,4		
	36	LA CLOTILDE	121		34		3	24,8			2	16,5	1	8,3	33,3				3	24,8	2	16,5				
	37	SAN BERNARDO	304		94		3	9,9	1	3,3	1	3,3	2	6,6	66,7	1		1	5	16,4	5	16,4	1	32,9		
	39	SAMUHU	35		8																3	85,7				
	40	VILLA ANGELA	1.057		353		22	20,8	11	10,4	14	13,2	8	7,6	36,4			4	29	27,4	24	22,7	1	9,5		
	40	ENRIQUE URIEN	22		7																					
	41	CORONEL DU GRATY	195		56		2	10,3	1	5,1	1	5,1	1	5,1	50,0				2	10,3	1	5,1	1	51,3		
	42	SANTA SYLVINA	202		66		2	9,9	1	5,0	2	9,9						1	3	14,9	2	9,9				
	43	CHOROTIS	25		8		2	80,0	1	40,0	1	40,0	1	40,0	50,0				2	80,0						
TOTAL REGION 2: CENTRO CHAQUEÑA			2.269	0,0	703	0,0	32	14,1	13	5,7	18	7,9	14	6,2	43,8	3	0,0	4	0,0	39	17,2	28	12,3	2	8,8	
9	11	LAS GARCITAS	94		32																4	42,6				
	13	CAPITAN SOLARI	49		13																2	40,8				
	14	COLONIA ELISA	88		32		1	11,4			1	11,4							1	11,4						
	30	EL PALMAR	52		14		1	19,2			1	19,2							1	19,2						
	31	QUITILIPÍ	723		216		12	16,6	5	6,9	7	9,7	5	6,9	41,7	2		2	16	22,1	7	9,7	1	13,8		
	32	COLONIA ABORIGEN	108		24		3	27,8	1	9,3	2	18,5	1	9,3	33,3				3	27,8	1	9,3				
	33	MACHAGAI	588		172		17	18,7	5	8,5	5	8,5	6	10,2	54,5			2	13	22,1	7	11,9				
	34	PCIA DE LA PLAZA	261		98		2	7,7	1	3,8	1	3,8	1	3,8	50,0	1			3	11,5	3	11,5	1	38,3		
	38	VILLA BERTHET	306		102		2	6,5	1	3,3	1	3,3	1	3,3	50,0				2	6,5	4	13,1				
TOTAL REGION 3: ORIENTAL CHAQUEÑA			1.368	0,0	474	0,0	16	11,7	7	5,1	8	5,8	8	5,8	50,0	1	0,0	1	0,0	18	13,2	4	2,9	1	7,3	
10	15	LA VERDE	55		21											1			1	18,2						
	16	LAPACHITO	25		6																					
	17	LA ESCONDIDA	76		26		1	13,2					1	13,2	100,0				1	13,2						
	18	MAKALLE	93		38		1	10,8	1	10,8	1	10,8							1	10,8	1	10,8				
	18	LAGUNA BLANCA	17		4																					
	19	PUERTO TIROL	208		56		3	14,4	1	4,8	1	4,8	2	9,6	66,7				3	14,4	1	4,8				
	19	COLONIA POPULAR	8		5																					
11	1	PUERTO BERMUDO	49		19		1	20,4	1	20,4	1	20,4							1	20,4						
	1	PUERTO EVA PERON	9		2		1	111,1	1	111,1	1	111,1							1	111,1						
	2	GENERAL VEDIA	57		17																					
	3	LA LEONESA	246		77		2	8,1	1	4,1	1	4,1	1	4,1	50,0				2	8,1						
	4	LAS PALMAS	120		48		2	16,7			1	8,3	1	8,3	50,0			1	3	25,0	1	8,3				
	5	ISLA DEL CERRITO	42		12		2	47,6					2	47,6	100,0				2	47,6						

UDT	AREAS		NACIDOS VIVOS		DEFUNCIONES														INDICADOR DE MORTALIDAD DE LA NIÑEZ		DEFUNCIONES FETALES		DEFUNCIONES MATERNAS (**)						
	NRO	DENOMINACION			GENERALES		INFANTILES		DE 0 A 6 DIAS		NEONATALES		POST-NEONATALES			DE 1 AÑO		2 A 4 AÑOS											
			NRO	%	NRO	%	NRO	%	NRO	%	NRO	%	NRO	%	NRO	%	NRO	%	NRO	%	NRO	%							
	6	COLONIA BENITEZ	91		18																								
	7	MARGARITA BELEN	118		61		2	16,9	1	8,5	1	8,5	1	8,5	50,0					2	16,9					1	84,7		
13	10	BASAIL	71		37																								
	20	COTE-LAI	31		9																								
	21	CHARADAI	52		18		1	19,2	1	19,2	1	19,2								1	19,2	1	19,2						
TOTAL REGION 4: SUDOESTE II			2.037	0,0	652	0,0	40	19,6	16	7,9	23	11,3	17	8,3	42,5	1	0,0	2	0,0	43	21,1	20	9,8	2	9,8				
15	52	CORZUELA	301		85		8	26,6	5	16,6	6	19,9	2	6,6	25,0					8	26,6	3	10,0	1	33,2				
	53	LAS BREÑAS	511		180		5	9,8			2	3,9	3	5,9	60,0					5	9,8	5	9,8						
	54	CHARATA	636		200		15	23,6	8	12,6	9	14,2	6	9,4	40,0			1		16	25,2	7	11,0	1	15,7				
	55	GENERAL PINEDO	363		117		8	22,0	3	8,3	5	13,8	3	8,3	37,5					9	24,8	3	8,3						
	56	GANCEDO	106		25		2	18,9					2	18,9	100,0					2	18,9	2	18,9						
	56	GENERAL CAPDEVILA	4		1																								
	57	HERMOSO CAMPO	116		44		2	17,2			1	8,6	1	8,6	50,0			1		3	25,9								
TOTAL REGION 5: IMPENETRABLE			2.332	0,0	549	0,0	38	16,3	15	6,4	21	9,0	17	7,3	44,7	6	0,0	3	0,0	47	20,2	36	15,4	2	8,6				
1	58	EL SAUZALITO	138		29		5	36,2	2	14,5	3	21,7	2	14,5	40,0					5	36,2	2	14,5						
	59	EL SAUZAL	29		6																	3	103,4						
2	60	COMANDANCIA FRIAS	19		1																								
	61	NUEVA POMPEYA	174		34		4	23,0	1	5,7	2	11,5	2	11,5	50,0			2		6	34,5	1	5,7						
	62	FUERTE ESPERANZA	50		8		1	20,0			1	20,0								1	20,0	3	60,0						
3	63	EL ESPINILLO	124		23		3	24,2			1	8,1	2	16,1	66,7					3	24,2	3	24,2						
	64	VILLA RIO BERMEJITO	207		34		4	16,3	2	9,7	3	14,5	1	4,8	25,0	1		1		6	29,0	1	4,8						
4	65	MIRAFLORES	231		40		3	13,0	1	4,3	1	4,3	2	8,7	66,7					3	13,0	3	13,0						
	66	JUAN JOSE CASTELLI	847		217		6	14,2	6	7,1	7	8,3	5	5,9	41,7	4				16	18,9	13	15,3	1	11,8				
	67	TRES ISLETAS	513		157		6	11,7	3	5,8	3	5,8	3	5,8	50,0	1				7	13,6	7	13,6	1	19,5				
TOTAL REGION 6: NORTE			1.397	0,0	411	0,0	8	5,7	4	2,9	5	3,6	3	2,1	37,5	0	0,0	3	0,0	11	7,9	10	7,2	4	28,6				
8	12	COLONIAS UNIDAS	82		26																	1	12,2						
	44	PAMPA DEL INDI	355		69		4	11,3	1	2,8	1	2,8	3	8,5	75,0			2		6	16,9	4	11,3						
	45	PRESIDENCIA ROCA	103		26																			1	97,1				
	46	LAGUNA LIMPIA	29		16																								
	47	GRAL SAN MARTIN	743		246		4	5,4	3	4,0	4	5,4						1		5	6,7	4	5,4	3	40,4				
	48	CIERVO PETISO	21		6																								
	49	PAMPA ALMIRON	33		10																								
	50	SELVA RIO DE ORO	16		6																								
	51	LA EDUGUIS	15		6																	1	66,7						
TOTAL REGION 7: CENTRO OESTE			3.589	0,0	1.069	0,0	89	24,8	38	10,6	52	14,5	37	10,3	41,6	5	0,0	12	0,0	106	29,5	15	4,2	1	2,8				
5	22	JACO POZO	210		49		2	9,5	2	9,5	2	9,5								2	9,5	2	9,5						
6	23	LOS FRENTONES	252		35		4	15,9	2	7,9	2	7,9	2	7,9	50,0	1		1		6	23,8								
	24	PAMPA DEL INFIERNO	285		46		6	21,1	3	10,5	3	10,5	3	10,5	50,0			1		7	24,6	1	3,5						

UDT	AREAS		NACIDOS VIVOS		DEFUNCIONES														INDICADOR DE MORTALIDAD DE LA NIÑEZ		DEFUNCIONES FETALES		DEFUNCIONES MATERNAS (**)				
	NRO	DENOMINACION			GENERALES		INFANTILES		DE 0 A 6 DIAS		NEONATALES		POST-NEONATALES		DE 1 AÑO		2 A 4 AÑOS										
			NRO	‰ (*)	NRO	‰ (*)	NRO	‰	NRO	‰	NRO	‰	%	NRO	‰ (*)	NRO	‰ (*)	NRO	‰	NRO	‰	NRO	‰				
6	25	CONCEPCION DEL BERMEJO	108		27		1	9,3					1	9,3	100,0					1	9,3						
	26	AVIA TERAI	188		51		4	21,3	3	16,0			3	16,0	1	5,3	25,0		1		5	26,6	1	5,3	1	53,2	
7	27	NAPENAY	89		28		1	11,2					1	11,2	100,0			1		2	22,5						
	28	CAMPO LARGO	304		69		7	23,0	4	13,2			4	13,2	3	9,9	42,9		1		4	13,2					
	29	PCIA ROQUE SAENZ PEÑA	2.153		764		64	29,7	24	11,1			38	17,6	26	12,1	40,6	4		7	34,8	7	3,3				
TOTAL REGION 8: METROPOLITANA			7.493	0,0	2.522	0,0	66	8,8	26	3,5			39	5,2	27	3,6	40,9	8	0,0	8	0,0	82	10,9	49	6,5	1	1,3
12	8	RESISTENCIA	5.473		1.924		45	8,2	20	3,7			30	5,5	15	2,7	33,3	6		58	10,6	33	6,0				
	8	BARRANQUERAS	1.020		380		7	6,9	2	2,0			4	3,9	3	2,9	42,9	1	1	9	8,8	6	5,9				
	8	FONTANA	757		145		12	15,9	2	2,6			3	4,0	9	11,9	75,0			12	15,9	9	11,9	1	13,2		
	8	PUERTO VILELAS	227		58		2	8,8	2	8,8			2	8,8						3	13,2						
	9	COLONIA BARANDA	16		15																	1	62,5				
TOTAL REGION 9: IGNORADA			0	0,0	1	0,0	0	0,0	0	0,0			0	0,0	0	0,0	0	0,0	0	0,0	0	0,0	0	0,0	0	0,0	
99	99	IGNORADA			1																						

NOTAS:

(*) El I.N.DE.C. no cuenta, al momento de esta publicación, con las estimaciones de Población del año 2010 por Áreas Programática y Grupos de Edades. Cuando se disponga de la información necesaria podrán calcularse las tasas de natalidad y mortalidad por áreas programáticas y grupos etáreos.

(**) Para el cálculo de la tasa de mortalidad materna no se toma en cuenta el código O96, ya que involucra las muertes ocurridas después de los 42 días del parto.

DEPARTAMENTO DE ESTADISTICA SANITARIA - MINISTERIO DE SALUD PUBLICA - PROVINCIA DEL CHACO

**NACIDOS VIVOS SEGUN EDAD Y RESIDENCIA DE LA MADRE - POR REGIONES SANITARIAS Y AREAS PROGRAMATICAS
PROVINCIA DEL CHACO - AÑO 2010**

UDT	AREAS		TOTAL PROVINCIA	EDAD DE LA MADRE									
	NRO	DENOMINACION		MENOR DE 15 AÑOS	DE 15 A 19 AÑOS	DE 20 A 24 AÑOS	DE 25 A 29 AÑOS	DE 30 A 34 AÑOS	DE 35 A 39 AÑOS	DE 40 A 44 AÑOS	DE 45 A 49 AÑOS	DE 50 Y MAS AÑOS	SIN ESPECIF.
TOTAL PROVINCIA			22.572	255	5.554	5.903	4.934	3.609	1.681	417	27	2	190
TOTAL REGION 1: UMDESOCH			2.087	24	561	543	488	273	149	38	2	0	9
14	35	LA TIGRA	126		39	36	31	16	4				
	36	LA CLOTILDE	121	1	29	29	29	19	7				
	37	SAN BERNARDO	304	5	72	87	68	37	29	5			1
	39	SAMUHU	35		10	11	8	4		2			
	40	VILLA ANGELA	1.057	15	295	274	245	130	74	16	2		6
	40	ENRIQUE URIEN	22		5	7	6		1				
	41	CORONEL DU GRATY	195	1	52	52	41	33	14	2			
	42	SANTA SYLVINA	202	2	51	41	52	31	17	6			2
	43	CHOROTIS	25		8	6	8		3				
TOTAL REGION 2: CENTRO CHAQUEÑA			2.269	35	638	627	451	314	143	37	2	0	22
9	11	LAS GARCITAS	94		33	31	14	15	8	3			
	13	CAPITAN SOLARI	49		12	11	11	6	8		1		
	14	COLONIA ELISA	88	3	24	30	10	14	3	3			1
	30	EL PALMAR	52	2	16	16	8	6	3	1			
	31	QUITILUPI	723	18	203	192	142	98	46	14	1		9
	32	COLONIA ABORIGEN	108	2	22	30	25	18	3				8
	33	MACHAGAI	588	5	154	171	129	82	39	7			1
	34	PCIA DE LA PLAZA	261	1	94	71	36	38	17	4			
	38	VILLA BERTHET	306	4	80	85	76	37	16	5			3
TOTAL REGION 3: ORIENTAL CHAQUEÑA			1.368	19	323	363	317	213	106	18	2	0	7
10	15	LA VERDE	55		16	17	16	3	3				
	16	LAPACHITO	25	1	7	5	4	5	3				
	17	LA ESCONDIDA	76		14	20	20	11	8	2			1
	18	MAKALLE	93	1	20	25	25	11	8	3			
	18	LAGUNA BLANCA	17		3	4	4	4	1	1			
	19	PUERTO TIROL	208	6	53	58	43	31	16				1
	19	COLONIA POPULAR	8		1	2	2	3					
	1	PUERTO BERMEJO	49		18	14	6	8	1	1	1		
11	1	PUERTO EVA PERON	9	1	2	3	1						2
	2	GENERAL VEDIA	57	1	17	6	21	7	2	2			1
	3	LA LEONESA	246	2	52	73	57	37	21	2	1		1
	4	LAS PALMAS	120	1	28	33	22	21	11	3			1
	5	ISLA DEL CERRITO	42		7	11	14	7	2	1			

DEPARTAMENTO DE ESTADISTICA SANITARIA - MINISTERIO DE SALUD PUBLICA PROVINCIA DEL CHACO

UDT	AREAS		TOTAL PROVINCIA	EDAD DE LA MADRE									
	NRO	DENOMINACION		MENOR DE 15 AÑOS	DE 15 A 19 AÑOS	DE 20 A 24 AÑOS	DE 25 A 29 AÑOS	DE 30 A 34 AÑOS	DE 35 A 39 AÑOS	DE 40 A 44 AÑOS	DE 45 A 49 AÑOS	DE 50 Y MAS AÑOS	SIN ESPECIFICAR
	6	COLONIA BENITEZ	91	1	18	25	19	19	7	2			
	7	MARGARITA BELEN	118	1	33	27	26	20	11				
13	10	BASAIL	71		15	18	17	14	6	1			
	20	COTE-LAI	31	1	7	12	5	4	2				
	21	CHARADAI	52	3	12	10	15	8	4				
TOTAL REGION 4: SUDOESTE II			2.037	19	557	504	418	329	148	43	5	0	14
15	52	CORZUELA	301	2	90	74	56	42	20	9	1	7	
	53	LAS BREÑAS	511	6	142	130	108	84	28	12	1		
	54	CHARATA	636	4	160	154	127	121	53	11	1	5	
	55	GENERAL PINEDO	363	4	109	85	81	49	26	7	2		
	56	GANCEDO	106	3	29	30	18	14	9	2		1	
	56	GENERAL CAPDEVILA	4		2		1						
	57	HERMOSO CAMPO	116		25	31	27	18	12	2		1	
TOTAL REGION 5: IMPENETRABLE			2.332	48	681	626	418	296	145	47	3	2	66
1	58	EL SAUZALITO	138	2	30	43	25	22	7	3		1	5
	59	EL SAUZAL	29	2	7	7	3	2	2	1			1
2	60	COMANDANCIA FRIAS	19	1	8	4	4	1					1
	61	NUEVA POMPEYA	174	4	55	52	28	22	9	3			1
3	62	FUERTE ESPERANZA	50	3	23	16	5	2		1			
	63	EL ESPINILLO	124	8	30	27	16	9	6	3			30
	64	VILLA RIO BERMEJITO	207	6	64	51	30	24	16	6	1	1	8
4	65	MIRAFLORES	231	1	78	63	32	28	12	6	1		10
	66	JUAN JOSE CASTELLI	847	15	237	216	180	129	48	12	1		9
	67	TRES ISLETAS	513	11	149	143	95	57	45	12			1
TOTAL REGION 6: NORTE			1.397	20	405	373	264	199	103	23	0	0	10
8	12	COLONIAS UNIDAS	82		27	19	17	9	8	1			1
	44	PAMPA DEL INDIO	355	9	110	81	63	55	29	7			1
	45	PRESIDENCIA BOCA	103	1	29	34	18	12	7	2			
	46	LAGUNA LIMPIA	29		10	8	4	6	1				
	47	GRAL SAN MARTIN	743	6	205	211	144	108	53	11			5
	48	CIEVRO PETISO	21	2	8	1	5	4		1			
	49	PAMPA ALMIRON	33	1	10	8	7	1	3	1			2
	50	SELVA RIO DE ORO	16	1	4	6	2	2	1				
	51	LA EDUGIVIS	15		2	5	4	2	1				1
TOTAL REGION 7: CENTRO OESTE			3.589	48	922	973	804	512	232	52	5	0	41
5	22	TACO POZO	210	8	58	64	36	21	17	4			2
	23	LOS FRENTONES	252	7	78	66	49	31	14	5	1		1
6	24	PAMPA DEL INFIERNO	285	5	82	69	62	36	21	4			6

DEPARTAMENTO DE ESTADISTICA SANITARIA - MINISTERIO DE SALUD PUBLICA PROVINCIA DEL CHACO

UDT	AREAS		TOTAL PROVINCIA	EDAD DE LA MADRE								
	NRO	DENOMINACION		MENOR DE 15 AÑOS	DE 15 A 19 AÑOS	DE 20 A 24 AÑOS	DE 25 A 29 AÑOS	DE 30 A 34 AÑOS	DE 35 A 39 AÑOS	DE 40 A 44 AÑOS	DE 45 A 49 AÑOS	DE 50 Y MAS AÑOS
6	25	CONCEPCION DEL BERMEJO	108		28	20	26	17	14	2	1	
	26	AVIA TERAÍ	188	2	67	49	36	26	5	1		2
7	27	NAPENAY	89		23	27	20	6	10	2		1
	28	CAMPO LARGO	304	6	79	85	68	45	18			3
	29	PCIA ROQUE SAENZ PEÑA	2.153	20	507	593	507	330	133	34	3	26
TOTAL REGION 8: METROPOLITANA			7.493	42	1.467	1.894	1.774	1.473	655	159	8	21
12	8	RESISTENCIA	5.473	29	1.026	1.353	1.300	1.119	507	116	7	16
	8	BARRANQUERAS	1.020	9	208	260	240	197	79	25		2
	8	FONTANA	757	3	184	204	171	122	64	15	1	3
	8	PUERTO VILELAS	227	1	47	72	58	31	15	3		
	9	COLONIA BARANDA	16		2	5	5	4				

DEPARTAMENTO DE ESTADISTICA SANITARIA - MINISTERIO DE SALUD PUBLICA PROVINCIA DEL CHACO

**NACIDOS VIVOS SEGUN NIVEL DE INSTRUCCION Y RESIDENCIA DE LA MADRE - POR REGIONES SANITARIAS Y AREAS PROGRAMATICAS
PROVINCIA DEL CHACO - AÑO 2010**

UDT	AREAS		TOTAL PROVINCIA	NIVEL DE INSTRUCCION DE LA MADRE																
				NUNCA ASISTIO	SISTEMA EDUCATIVO NO REFORMADO				SISTEMA EDUCATIVO REFORMADO						SUPERIOR O UNIVERSITARIO		SE IGNORA			
	SUBTOTAL	PRIMARIO			SECUNDARIO		SUBTOTAL	CICLOS E.G.B. (1ro y 2do)		CICLO E.G.B. (3ro)		POLIMODAL		INCOMPL.	COMPL.					
		INCOMPL.			COMPL.	INCOMPL.		COMPL.	INCOMPL.	COMPL.	INCOMPL.	COMPL.	INCOMPL.			COMPL.				
TOTAL PROVINCIA			22.572	365	18.603	4.207	6.089	4.738	3.569	402	66	52	74	93	83	34	1.107	1.678	417	
TOTAL REGION 1: UMDESCH			2.087	58	1.797	580	579	388	250	26	5	3	2	1	11	4	62	136	8	
14	35	LA TIGRA	126	1	116	32	48	20	16	3	1	1				1	2	4		
	36	LA CLOTILDE	121	4	106	50	33	19	4	2	2						5	3	1	
	37	SAN BERNARDO	304	10	260	106	97	42	15	4	1				2		7	23		
	39	SAMUHU	35		31	8	10	7	6	0								1	3	
	40	VILLA ANGELA	1.057	24	912	267	244	253	148	10	1		1		6	1	33	74	4	
	40	ENRIQUE URIEN	22	1	20	7	9	3	1	0								1		
	41	CORONEL DU GRATY	195	6	168	61	65	17	25	2					1	1	8	11		
	42	SANTA SYLVINA	202	12	160	42	60	23	35	3		1	1		2	1	5	18	2	
	43	CHOROTIS	25		24	7	13	4	0										1	
TOTAL REGION 2: CENTRO CHAQUEÑA			2.269	31	1.960	567	809	357	227	33	9	7	8	1	5	3	111	97	37	
9	11	LAS GARCITAS	94	1	75	21	22	20	12	0							6	10	2	
	13	CAPITAN SOLARI	49	1	38	7	17	5	9	2	1				1		6	2		
	14	COLONIA ELISA	88		78	17	25	15	21	0							5	4	1	
	30	EL PALMAR	52		45	13	20	4	8	2		1			1		2	1	2	
	31	QUITILIPI	723	10	623	192	265	105	61	12	3	2	5		2		23	41	14	
	32	COLONIA ABORIGEN	108	1	98	47	35	8	8	1			1					3	5	
	33	MACHAGAI	588	9	529	130	236	103	60	8	3	4			1		20	18	4	
	34	PCIA DE LA PLAZA	261	3	232	49	99	56	33	6	1		2	1		2	7	4	4	
	38	VILLA BERTHET	306	6	237	91	90	41	15	2	1					1	42	14	5	
TOTAL REGION 3: ORIENTAL CHAQUEÑA			1.368	17	1.174	155	378	361	280	22	2	1	5	7	2	5	63	80	12	
10	15	LA VERDE	55	1	43	3	14	16	10	1			1				7	3		
	16	LAPACHITO	25	1	22	3	9	5	5	0							1	1		
	17	LA ESCONDIDA	76	1	59	8	20	11	20	0							5	9	2	
	18	MAKALLE	93	2	80	15	29	18	18	0							1	8	2	
	18	LAGUNA BLANCA	17		14	2	9		3	0							1	2		
	19	PUERTO TIROL	208	3	177	19	38	71	49	6		2	3		1		12	9	1	
	19	COLONIA POPULAR	8		8		2	6		0										
11	1	PUERTO BERMEJO	49		44	6	14	13	11	0							3	1	1	
	1	PUERTO EVA PERON	9		9	1	4	4		0										
	2	GENERAL VEDIA	57		51	12	19	11	9	0							3	3		
	3	LA LEONESA	246	6	209	24	65	70	50	7			1	1	1	4	7	12	5	
	4	LAS PALMAS	120	1	98	6	41	26	25	4	1	1	1			1	8	9		
	5	ISLA DEL CERRITO	42		36	8	14	7	7	1	1					2	3			

UDT	AREAS		TOTAL PROVINCIA	NIVEL DE INSTRUCCION DE LA MADRE														SE IGNORA		
				NUNCA ASISTIO	SISTEMA EDUCATIVO NO REFORMADO				SISTEMA EDUCATIVO REFORMADO						SUPERIOR O UNIVERSITARIO					
	SUBTOTAL	PRIMARIO			SECUNDARIO		SUBTOTAL	CICLOS E.G.B. (1ro y 2do)		CICLO E.G.B. (3ro)		POLIMODAL		INCOMPL.	COMPL.					
		INCOMPL.			COMPL.	INCOMPL.		COMPL.	INCOMPL.	COMPL.	INCOMPL.	COMPL.								
13	6	COLONIA BENITEZ	91		80	7	20	32	21	2					2		6	2	1	
	7	MARGARITA BELEN	118		100	17	32	25	26	1					1		5	12		
	10	BASAIL	71	1	66	9	22	22	13	0							1	3		
	20	COTE-LAI	31		31	5	6	11	9	0										
	21	CHARADAI	52	1	47	10	20	13	4	0							1	3		
TOTAL REGION 4: SUDOESTE II			2.037	48	1.694	463	629	368	234	35	3	6	13	5	8	0	81	134	45	
15	52	CORZUELA	301	4	274	107	120	34	13	3					3		5	9	6	
	53	LAS BREÑAS	511	9	424	88	196	84	56	2	1					1	16	39	21	
	54	CHARATA	636	10	513	117	150	144	102	23		4	8	5	6		30	53	7	
	55	GENERAL PINEDO	363	12	295	93	95	70	37	2			1		1		25	21	8	
	56	GANCEDO	106	8	85	29	28	15	13	2		1	1				3	7	1	
	56	GENERAL CAPDEVILA	4	1	2		1	1		0										1
	57	HERMOSO CAMPO	116	4	101	29	39	20	13	3		2	1				2	5	1	
TOTAL REGION 5: IMPENETRABLE			2.332	88	1.920	719	704	304	193	60	6	3	5	6	33	7	41	77	146	
1	58	EL SAUZALITO	138	9	114	53	38	14		1	1						1	1	12	
	59	EL SAUZAL	29	2	26	19	5		1	0									1	
2	60	COMANDANCIA FRIAS	19	1	18	8	5		1	0										
	61	NUEVA POMPEYA	174		158	103	34	12	9	0							3	5	8	
3	62	FUERTE ESPERANZA	50		45	7		12	9	0							1		4	
	63	EL ESPINILLO	124	2	111	67	35	6	3	3	1			1	1		1	1	6	
4	64	VILLA RIO BERMEJITO	207	12	135	67	38	19	11	4	1			2	1		3	1	52	
	65	MIRAFLORES	231	13	199	64	87	24	24	0							4	5	10	
	66	JUAN JOSE CASTELLI	847	38	691	180	278	132	101	9	2	1		1	2	3	19	42	48	
	67	TRES ISLETAS	513	11	423	151	167	80	25	43	1	2	5	4	28	3	9	22	5	
TOTAL REGION 6: NORTE			1.397	14	1.223	506	389	221	107	7	0	0	2	1	2	2	45	76	32	
8	12	COLONIAS UNIDAS	82		70	16	32	17	5	2				1		1	5	4	1	
	44	PAMPA DEL INDI0	355	6	320	157	97	37	29	3			1		2		8	11	7	
	45	PRESIDENCIA ROCA	103	2	95	37	30	20	8	0							3	3		
	46	LAGUNA LIMPIA	29	1	27	10	7	7	3	0								1		
	47	GRAL SAN MARTIN	743	5	633	251	208	125	49	2			1			1	28	54	21	
	48	CIERVO PETISO	21		18	6	6	4	2	0							1	2		
	49	PAMPA ALMIRON	33		30	13	4	7	6	0								1	2	
	50	SELVA RIO DE ORO	16		16	9	4	2	1	0										
	51	LA EDUCAVIS	15		14	7	1	2	4	0									1	
TOTAL REGION 7: CENTRO OESTE			3.589	68	2.990	738	1.349	485	418	124	41	30	27	6	16	4	104	232	71	
5	22	TACO POZO	210	3	197	54	91	28	24	2		1		1			6	1	1	
	23	LOS FRENTONES	252	6	219	80	81	37	21	8	2				6		8	8	3	
	24	PAMPA DEL INFIERNO	285	6	254	95	81	55	23	5	2	2	1				4	9	7	

UDT	AREAS		TOTAL PROVINCIA	NIVEL DE INSTRUCCION DE LA MADRE														SE IGNORA	
				NUNCA ASISTIO	SISTEMA EDUCATIVO NO REFORMADO				SISTEMA EDUCATIVO REFORMADO						SUPERIOR O UNIVERSITARIO				
	SUBTOTAL	PRIMARIO			SECUNDARIO		SUBTOTAL	CICLOS E.G.B. (1ro y 2do)		CICLO E.G.B. (3ro)		POLIMODAL		INCOMPL.	COMPL.				
		INCOMPL.			COMPL.	INCOMPL.		COMPL.	INCOMPL.	COMPL.	INCOMPL.	COMPL.							
7	25	CONCEPCION DEL BERMEJO	108	3	91	18	43	18	12	2	1	1					3	9	
	26	AVIA TERAÍ	188	4	175	57	73	38	7	5	1	2				1		3	1
	27	NAPENAY	89	2	84	21	37	15	11	0							1		2
	28	CAMPO LARGO	304	16	253	90	129	18	16	21	10	6	2	2	1	6	4	4	
	29	PCIA ROQUE SAENZ PEÑA	2.153	28	1.717	323	814	276	304	81	25	18	24	5	7	2	76	198	53
TOTAL REGION 8: METROPOLITANA			7.493	41	5.845	479	1.252	2.254	1.860	95	0	2	12	66	6	9	600	846	66
12	8	RESISTENCIA	5.473	29	4.162	302	855	1.626	1.379	70		1	9	48	6	6	460	701	51
	8	BARRANQUERAS	1.020	3	810	51	169	333	257	19			2	13		3	91	94	3
	8	FONTANA	757	6	668	101	181	218	168	3			1	2			31	39	10
	8	PUERTO VILELAS	227	3	191	24	42	71	54	3				3			18	10	2
	9	COLONIA BARANDA	16		14	1	5	6	2	0									2

DEPARTAMENTO DE ESTADISTICA SANITARIA - MINISTERIO DE SALUD PUBLICA - PROVINCIA DEL CUYO

**NACIDOS VIVOS SEGUN PESO AL NACER Y RESIDENCIA DE LA MADRE - POR REGIONES SANITARIAS Y AREAS PROGRAMATICAS
PROVINCIA DEL CHACO - AÑO 2010**

UDT	AREAS		TOTAL PROVINCIA	PESO AL NACER (en gramos)							
	NRO	DENOMINACION		MENOR DE 1.000	DE 1.000 A 1.499	DE 1.500 A 1.999	DE 2.000 A 2.499	DE 2.500 A 2.999	DE 3.000 A 3.499	DE 3.500 Y MAS	SIN ESPECIF.
	TOTAL PROVINCIA		22.572	69	138	350	991	3.992	8.699	7.672	661
	TOTAL REGION 1: UMDESCH		2.087	8	12	29	93	373	812	713	47
14	35	LA TIGRA	126			4	6	20	41	44	11
	36	LA CLOTILDE	121	1	2	3	4	19	45	43	4
	37	SAN BERNARDO	304		3	3	11	47	109	122	9
	39	SAMUHU	35	1		1	1		18	12	
	40	VILLA ANGELA	1.057	4	7	13	48	221	423	331	10
	40	ENRIQUE URIEN	22				1	8	11	2	
	41	CORONEL DU GRATY	195	2		4	12	31	71	64	11
	42	SANTA SYLVINA	202			1	10	23	84	82	2
	43	CHOROTIS	25					2	10	13	
	TOTAL REGION 2: CENTRO CHAQUEÑA		2.269	6	12	33	105	360	892	809	52
9	11	LAS GARCITAS	94			1	5	10	43	31	4
	13	CAPITAN SOLARI	49				1	7	20	20	
	14	COLONIA ELISA	88				5	20	31	31	
	30	EL PALMAR	52			2	3	10	20	16	1
	31	QUITILIPÍ	723	1	3	11	38	121	299	236	14
	32	COLONIA ABORIGEN	108		3	1	4	14	37	43	6
	33	MACHAGAI	588	2	2	8	23	89	222	224	18
	34	PCIA DE LA PLAZA	261	1	3	3	13	35	95	106	5
	38	VILLA BERTHET	306	1	1	6	13	54	125	102	4
	TOTAL REGION 3: ORIENTAL CHAQUEÑA		1.368	4	15	21	68	240	507	482	31
10	15	LA VERDE	55			2	4	6	28	15	
	16	LAPACHITO	25				2	1	11	11	
	17	LA ESCONDIDA	76				3	22	27	23	1
	18	MARALLE	93			2	4	16	36	34	1
	18	LAGUNA BLANCA	17			2	1		5	8	1
	19	PUERTO TIROL	208		2	3	14	36	76	73	4
	19	COLONIA POPULAR	8					1	3	4	
		1	PUERTO BERMEJO	49	1		2	1	12	14	18
11	1	PUERTO EVA PERON	9					1	4	4	
	2	GENERAL VEDIA	57			1	3	9	22	19	3
	3	LA LEONESA	246	2	6	3	7	42	91	87	8
	4	LAS PALMAS	120		2	2	3	24	43	43	3
	5	ISLA DEL CERRITO	42		2	1	3	7	16	7	6

DEPARTAMENTO DE ESTADÍSTICA SANITARIA - MINISTERIO DE SALUD PÚBLICA - PROVINCIA DEL CHACO

UDT	AREAS		TOTAL PROVINCIA	PESO AL NACER (en gramos)							
	NRO	DENOMINACION		MEJOR DE 1.000	DE 1.000 A 1.499	DE 1.500 A 1.999	DE 2.000 A 2.499	DE 2.500 A 2.999	DE 3.000 A 3.499	DE 3.500 Y MAS	SIN ESPECIF.
	6	COLONIA BENITEZ	91			1	4	18	37	31	
	7	MARGARITA BELEN	118		1	1	6	20	45	44	1
13	10	BASAIL	71				4	9	26	31	1
	20	COTE-LAI	31				3	5	12	11	
	21	CHARADAI	52	1	2	1	6	11	11	1	1
TOTAL REGION 4: SUDOESTE II			2.037	5	12	33	67	319	754	792	55
15	52	CORZUELA	301	3	1	11	12	46	92	128	8
	53	LAS BREÑAS	511		3	5	20	79	177	208	19
	54	CHARATA	636		4	6	17	100	263	238	8
	55	GENERAL PINEDO	363	2	4	5	9	66	136	125	16
	56	GANCEDO	106			1	3	15	36	50	1
	56	GENERAL CAPDEVILA	4			1		1	2		
	57	HERMOSO CAMPO	116			4	6	12	48	43	3
TOTAL REGION 5: IMPENETRABLE			2.332	4	9	27	76	321	812	810	273
1	58	EL SAUZALITO	138			6	1	12	38	34	47
	59	EL SAUZAL	29				2	4	9	8	6
2	60	COMANDANCIA FRIAS	19				2	5	5	7	
	61	NUEVA POMPEYA	174			4	4	34	67	61	4
	62	FUERTE ESPERANZA	50		1		1	9	21	17	1
3	63	EL ESPINILLO	124			2	2	17	24	18	61
	64	VILLA RIO BERMEJITO	207	1	4	1	2	15	45	53	86
4	65	MIRAFLORES	231			3	11	22	97	80	18
	66	JUAN JOSE CASTELLI	847	3	2	5	34	106	316	357	24
	67	TRES ISLETAS	513		2	6	17	97	190	175	26
TOTAL REGION 6: NORTE			1.397	7	7	14	57	255	546	488	23
8	12	COLONIAS UNIDAS	82	2			1	15	34	30	
	44	PAMPA DEL INDI	355		2	5	13	47	137	137	14
	45	PRESIDENCIA ROCA	103			2	3	17	44	34	3
	46	LAGUNA LIMPIA	29		1		1	4	9	14	
	47	GRAL SAN MARTIN	743	4	4	6	33	158	292	241	5
	48	CIERVO PETISO	21				2	3	7	9	
	49	PAMPA ALMIRON	33			1	3	7	13	8	1
	50	SELVA RIO DE ORO	16					2	6	8	
	51	LA EDUGIVIS	15	1			1	2	4	7	
TOTAL REGION 7: CENTRO OESTE			3.589	13	27	78	199	678	1.355	1.127	112
5	22	TACO POZO	210	2	2	4	3	21	72	79	27
6	23	LOS FRENTONES	252		1	3	9	34	100	83	22
	24	PAMPA DEL INFIERNO	285			5	12	48	90	118	12

DEPARTAMENTO DE ESTADISTICA SANITARIA - MINISTERIO DE SALUD PUBLICA - PROVINCIA DEL CHACO

UDT	AREAS		TOTAL PROVINCIA	PESO AL NACER (en gramos)							
	NRO	DENOMINACION		MENOR DE 1.000	DE 1.000 A 1.499	DE 1.500 A 1.999	DE 2.000 A 2.499	DE 2.500 A 2.999	DE 3.000 A 3.499	DE 3.500 Y MAS	SIN ESPECIF.
6	25	CONCEPCION DEL BERMEJO	108		2	2	6	25	34	39	
	26	AVIA TERAÍ	188	2		1	9	34	78	62	2
7	27	NAPENAY	89				5	13	47	22	2
	28	CAMPO LARGO	304	1	3	6	12	39	112	121	10
	29	PCIA ROQUE SAENZ PEÑA	2.153	8	19	57	143	464	822	609	37
TOTAL REGION 8: METROPOLITANA			7.493	22	44	115	326	1.446	3.021	2.451	68
12	8	RESISTENCIA	5.473	17	34	83	238	1.073	2.229	1.751	48
	8	BARRANQUERAS	1.020	4	8	15	57	178	394	357	7
	8	FONTANA	757	1	1	15	25	149	289	264	13
	8	PUERTO VILELAS	227		1	2	6	42	105	71	
	9	COLONIA BARANDA	16					4	4	8	

DEPARTAMENTO DE ESTADISTICA SANITARIA - MINISTERIO DE SALUD PUBLICA - PROVINCIA DEL CHACO

**NACIDOS VIVOS SEGUN TIEMPO DE GESTACION Y RESIDENCIA DE LA MADRE - POR REGIONES
SANITARIAS Y AREAS PROGRAMATICAS
PROVINCIA DEL CHACO - AÑO 2010**

UBT	AREAS		TOTAL PROVINCIA	TIEMPO DE GESTACION			
	NRO	DENOMINACION		PRETERMINO	TERMINO	POSTERMINO	SIN ESPECIF.
TOTAL PROVINCIA			22.572	1.793	19.243	200	1.336
TOTAL REGION 1: UMDESCH			2.087	155	1.733	15	184
14	35	LA TIGRA	126	13	98	1	14
	36	LA CLOTILDE	121	11	98	6	6
	37	SAN BERNARDO	304	22	260		21
	39	SAMUHU	35	4	30		1
	40	VILLA ANGELA	1.057	76	869	7	105
	40	ENRIQUE URIEN	22	2	20		
	41	CORONEL DU GRATY	195	12	158		25
	42	SANTA SYLVINA	202	12	178		12
	43	CHOROTIS	25	3	22		
TOTAL REGION 2: CENTRO CHAQUEÑA			2.269	151	2.032	29	57
9	11	LAS GARCITAS	94	6	83		5
	13	CAPITAN SOLARI	49	5	42	2	
	14	COLONIA ELISA	88	4	83	1	
	30	EL PALMAR	52	2	46	1	3
	31	QUITILUPI	723	47	646	13	17
	32	COLONIA ABORIGEN	108	6	91	2	9
	33	MACHAGAI	588	29	536	7	16
	34	PCIA DE LA PLAZA	261	24	231	2	4
	38	VILLA BERTHET	306	28	274	1	3
TOTAL REGION 3: ORIENTAL CHAQUEÑA			1.368	108	1.223	13	24
10	15	LA VERDE	55	6	47	1	1
	16	LAPACHITO	25		25		
	17	LA ESCONDIDA	76	6	69		1
	18	MAKALLE	93	4	89		
	18	LAGUNA BLANCA	17	3	13		1
	19	PUERTO TIROL	208	21	186	1	
	19	COLONIA POPULAR	8		8		
11	1	PUERTO BERMEJO	49	4	43	2	
	1	PUERTO EVA PERON	9		9		
	2	GENERAL VEDIA	57		55		2
	3	LA LEONESA	246	20	215	3	8
	4	LAS PALMAS	120	7	111	2	
	5	ISLA DEL CERRITO	42	4	32		6
	6	COLONIA BENITEZ	91	4	87		
13	7	MARGARITA BELEN	118	9	108		1
	10	BASAIL	71	7	61	2	1
	20	COTE-LAI	31	4	26	1	
	21	CHARADAI	52	9	39	1	3
TOTAL REGION 4: SUDOESTE II			2.037	146	1.764	19	108
15	52	CORZUELA	301	33	256	4	8
	53	LAS BREÑAS	511	40	455	6	10
	54	CHARATA	636	36	573	1	26
	55	GENERAL PINEDO	363	22	288	3	50
	56	GANCEDO	106	8	88	3	7
	56	GENERAL CAPDEVILA	4		4		
	57	HERMOSO CAMPO	116	7	100	2	7
TOTAL REGION 5: IMPENETRABLE			2.332	107	1.926	12	287
1	58	EL SAUZALITO	138	9	79	1	49
	59	EL SAUZAL	29	2	21		6
2	60	COMANDANCIA FRIAS	19	1	18		
	61	QUEVA POMPEYA	174	3	166	1	4
3	62	FUERTE ESPERANZA	50	3	41		6
	63	EL ESPINILLO	124	4	57		63
	64	VILLA RIO BERMEJITO	207	4	113	1	89
	65	MIRAFLORES	231	9	202	1	19
	66	JUAN JOSE CASTELLI	847	39	767	2	39
	67	TRES ISLETAS	513	33	462	6	12
TOTAL REGION 6: NORTE			1.397	245	1.027	14	111
8	12	COLONIAS UNIDAS	82	8	73		1
	44	PAMPA DEL INDIOS	355	42	280	6	27
	45	PRESIDENCIA ROCA	103	11	85	3	4
	46	LAGUNA LIMPIA	29	7	20		2
	47	GRAL SAN MARTIN	743	159	506	4	74
	48	CIERVO PETISO	21	2	18		1

UDT	AREAS		TOTAL PROVINCIA	TIEMPO DE GESTACION			
	NRO	DENOMINACION		PRETERMINO	TERMINO	POSTERMINO	SIN ESPECIF.
	49	PAMPA ALMIRON	33	8	24		
	50	SELVA RIO DE ORO	16	5	9	1	
	51	LA EDUGIVIS	15	3	12		
TOTAL REGION 7: CENTRO OESTE			3.589	327	2.767	52	443
5	22	TACO POZO	210	13	134	4	59
6	23	LOS FRENTONES	252	11	208	1	32
	24	PAMPA DEL INFIERNO	285	26	230	7	22
	25	CONCEPCION DEL BERMEJO	108	8	88	2	10
7	26	AVIA TERAÍ	188	25	149	5	9
	27	NAPENAY	89	5	74	4	6
	28	CAMPO LARGO	304	19	147	2	136
	29	PCIA ROQUE SAENZ PEÑA	2.153	220	1.737	27	169
TOTAL REGION 8: METROPOLITANA			7.493	554	6.771	46	122
12	8	RESISTENCIA	5.473	429	4.987	32	25
	8	BARRANQUERAS	1.020	74	937	6	3
	8	FONTANA	757	42	618	5	92
	8	PUERTO VILELAS	227	9	218	3	2
	9	COLONIA BARANDA	16		16		

DEPARTAMENTO DE ESTADISTICA SANITARIA - MINISTERIO DE SALUD PUBLICA - PROVINCIA DEL CHACO

**NACIDOS VIVOS SEGUN NUMERO DE ORDEN Y RESIDENCIA DE LA MADRE - POR REGIONES SANITARIAS
PROVINCIA DEL CHACO - AÑO 2010**

UDT	AREAS		TOTAL PROVINCIA	NUMERO DE ORDEN DE NACIMIENTO						SIN ESPECIF.
	NRO	DENOMINACION		1	2	3	4	5	6 Y MAS	
TOTAL PROVINCIA			22.572	8.286	5.543	3.178	1.756	1.027	1.889	893
TOTAL REGION 1: UMDESCH			2.087	707	491	298	193	102	235	61
14	35	LA TIGRA	126	45	34	21	11	7	6	2
	36	LA CLOTILDE	121	32	14	20	18	9	27	1
	37	SAN BERNARDO	304	95	66	34	38	17	45	9
	39	SAMUHU	35	16	8	5	2	2	2	
	40	VILLA ANGELA	1.057	367	260	163	88	40	101	38
	40	ENRIQUE URIEN	22	4	8	2	3	1	3	1
	41	CORONEL DU GRATY	195	71	48	21	16	12	23	4
	42	SANTA SYLVINA	202	70	50	23	15	13	25	6
	43	CHOROTIS	25	7	3	9	2	1	3	
TOTAL REGION 2: CENTRO CHAQUEÑA			2.269	792	511	319	207	128	255	57
9	11	LAS GARCITAS	94	41	13	14	4	7	10	5
	13	CAPITAN SOLARI	49	11	15	6	7	1	7	2
	14	COLONIA ELISA	88	35	18	12	9	4	8	2
	30	EL PALMAR	52	19	11	7	4	2	8	1
	31	QUITILIPÍ	723	273	153	85	74	33	86	19
	32	COLONIA ABORIGEN	108	29	22	16	11	10	15	5
	33	MACHAGAI	588	203	134	89	50	33	70	9
	34	PCIA DE LA PLAZA	261	96	59	44	22	13	22	5
	38	VILLA BERTHET	306	85	86	46	26	25	29	9
TOTAL REGION 3: ORIENTAL CHAQUEÑA			1.368	516	337	190	107	71	116	37
10	15	LA VERDE	55	26	5	4	1	1	8	
	16	LAPACHITO	25	11	3	3	2	2	4	
	17	LA ESCONDIDA	76	23	21	14	4	5	7	2
	18	MAKALLE	93	32	24	8	8	8	11	2
	18	LAGUNA BLANCA	17	6	4	3	1		2	1
	19	PUERTO TIROL	208	83	47	37	16	10	11	4
	19	COLONIA POPULAR	8	3	3		2			
11	1	PUERTO BERMEJO	49	21	12	5	3		3	5
	1	PUERTO EVA PERON	9	6	1					2
	2	GENERAL VEDIA	57	23	14	5	4	3	5	3
	3	LA LEONESA	246	93	56	31	21	14	21	10
	4	LAS PALMAS	120	45	30	14	12	8	7	4
	5	ISLA DEL CERRITO	42	8	11	10	7	1	5	
	6	COLONIA BENITEZ	91	28	24	18	9	4	7	1
13	7	MARGARITA BELEN	118	51	32	15	9	4	7	
	10	BASAIL	71	23	15	13	2	8	9	1
	20	COTE-LAI	31	13	10	2	2		4	
	21	CHARADAI	52	21	9	8	4	3	5	2
TOTAL REGION 4: SUDOESTE II			2.037	767	468	323	149	98	200	32
15	52	CORZUELA	301	90	64	45	26	23	45	8
	53	LAS BREÑAS	511	212	115	72	39	18	44	11
	54	CHARATA	636	260	149	92	51	23	56	5
	55	GENERAL PINEDO	363	125	86	78	16	22	32	4
	56	GANCEDO	106	39	25	15	8	7	10	2
	56	GENERAL CAPDEVILA	4	2			1		1	
	57	HERMOSO CAMPO	116	39	29	21	8	5	12	2
TOTAL REGION 5: IMPENETRABLE			2.332	802	531	298	180	110	232	179
1	58	EL SAUZALITO	138	29	28	22	6	9	23	21
	59	EL SAUZAL	29	8	11	3	1	2	2	2
2	60	COMANDANCIA FRIAS	19	7	4	4	1	1		2
	61	NUEVA ROMPEYA	174	61	44	20	15	10	17	7
3	62	FUERTE ESPERANZA	50	24	12	8	2	3	1	
	63	EL ESPINILLO	124	22	12	8	6	3	8	65
4	64	VILLA RIO BERMEJITO	207	57	39	19	19	14	16	43
	65	MIRAFLORES	231	84	59	24	17	10	21	16
	66	JUAN JOSE CASTELLI	847	327	204	120	64	38	80	14
	67	TRES ISLETAS	513	183	118	70	49	20	64	9
TOTAL REGION 6: NORTE			1.397	505	229	142	66	40	89	326
8	12	COLONIAS UNIDAS	82	32	14	8	8	5	5	10
	44	PAMPA DEL INDIÓ	355	116	66	49	16	17	51	40
	45	PRESIDENCIA ROCA	103	33	17	18	8	5	8	14
	46	LAGUNA LIMPIA	29	14	8	2			1	4
	47	GRAL SAN MARTIN	743	276	112	59	29	10	20	237
	48	CIERVO PETISO	21	13	2	1	3		1	1
	49	PAMPA ALMIRON	33	11	5	4	1		2	10

UDT	AREAS		TOTAL PROVINCIA	NUMERO DE ORDEN DE NACIMIENTO						
	NRO	DENOMINACION		1	2	3	4	5	6 Y MAS	SIN ESPECIF.
	50	SELVA RIO DE ORO	16	6	1	1	1	1		6
	51	LA EDUGIVIS	15	4	4			2	1	4
TOTAL REGION 7: CENTRO OESTE			3.589	1.223	900	496	315	191	353	111
5	22	TACO POZO	210	57	55	21	21	18	36	2
6	23	LOS FRENTONES	252	81	59	33	20	11	31	17
	24	PAMPA DEL INFIERNO	285	83	60	45	32	13	39	13
	25	CONCEPCION DEL BERMEJO	108	38	27	17	11	2	12	1
7	26	AVIA TERAÍ	188	67	35	27	17	9	28	5
	27	NAPENAY	89	27	25	10	7	5	13	2
	28	CAMPO LARGO	304	81	78	36	33	27	43	6
	29	PCIA ROQUE SAENZ PEÑA	2.153	789	561	307	174	106	151	65
TOTAL REGION 8: METROPOLITANA			7.493	2.974	2.082	1.112	539	287	409	90
12	8	RESISTENCIA	5.473	2.187	1.534	814	384	213	276	65
	8	BARRANQUERAS	1.020	425	272	146	68	38	62	9
	8	FONTANA	757	279	204	109	70	22	58	15
	8	PUERTO VILELAS	227	78	67	39	16	13	13	1
	9	COLONIA BARANDA	16	5	5	4	1	1		

DEPARTAMENTO DE ESTADISTICA SANITARIA - MINISTERIO DE SALUD PUBLICA

**NACIDOS VIVOS SEGUN LOCAL DE OCURRENCIA, PERSONA QUE ATENDIO EL PARTO Y RESIDENCIA DE LA MADRE - POR REGIONES SANITARIAS Y AREAS PROGRAMATICAS
PROVINCIA DEL CHACO - AÑO 2010**

UDT	AREAS		TOTAL PROVINCIA	LOCAL DE OCURRENCIA												RELACION PORCENTUAL						
	NRO	DENOMINACION		ESTAB. ASISTENCIAL			DOMICILIO PARTICULAR									OTROS LUGARES DE OCURRENCIA	SIN ESPECIF. OCURRENCIA	ESTAB. ASIST.	DOMICILIO	OTROS	SIN ESPECIF.	
				SUB-TOTAL	PUBLICOS	PRIVADOS	SUB-TOTAL	ATENDIDO POR (*)														
							1	2	3	4	5	6	7	8	9							
TOTAL PROVINCIA			22.572	21.661	15.267	6.394	736	108	24	7	26	232	13	92	222	12	174	1	96,0	3,3	0,8	0,0
TOTAL REGION 1: UMDESCH			2.087	2.047	1.603	444	39	16	0	0	0	12	0	1	7	3	1	0	98,1	1,9	0,0	0,0
14	35	LA TIGRA	126	114	93	21	12	1				11							90,5	9,5		
	36	LA CLOTILDE	121	118	104	14	3	1							2				97,5	2,5		
	37	SAN BERNARDO	304	302	254	48	2	1							1				99,3	0,7		
	39	SAMUHU	35	35	31	4	0												100,0			
	40	VILLA ANGELA	1.057	1.049	789	260	8					1			4	3			99,2	0,8		
	40	ENRIQUE URIEN	22	22	19	3	0												100,0			
	41	CORONEL DU GRATY	195	194	146	48	1							1					99,5	0,5		
	42	SANTA SYLVINA	202	191	146	45	11	11											94,6	5,4		
	43	CHOROTIS	25	22	21	1	2	2									1		88,0	8,0	4,0	
TOTAL REGION 2: CENTRO CHAQUEÑA			2.269	2.191	1.820	371	70	10	3	2	0	33	3	4	14	1	8	0	96,6	3,1	0,4	0,0
9	11	LAS GARCITAS	94	93	76	17	0										1		98,9		1,1	
	13	CAPITAN SOLARI	49	49	33	16	0												100,0			
	14	COLONIA ELISA	88	88	68	20	0												100,0			
	30	EL PALMAR	52	44	41	3		1				2			4		1		84,6	13,5	1,9	
	31	QUITILIPÍ	723	701	582	119	21	3				10		1	7		1		97,0	2,9	0,1	
	32	COLONIA ABORIGEN	108	89	86	3	18	2	3			9		2	1	1	1		82,4	16,7	0,9	
	33	MACHAGAI	588	566	463	103	19	3		2		9	3	1	1		3		96,3	3,2	0,5	
	34	PCIA DE LA PLAZA	261	257	200	57	4	1				2			1				98,5	1,5		
	38	VILLA BERTHET	306	304	271	33	1				1						1		99,3	0,3	0,3	
TOTAL REGION 3: ORIENTAL CHAQUEÑA			1.368	1.332	910	422	33	9	6	0	1	9	0	3	5	0	3	0	97,4	2,4	0,2	0,0
10	15	LA VERDE	55	54	42	12	1					1							98,2	1,8		
	16	LAPACHITO	25	25	22	3	0												100,0			
	17	LA ESCONDIDA	76	76	47	29	0												100,0			
	18	MAKALLE	93	92	66	26	1								1				98,9	1,1		
	18	LAGUNA BLANCA	17	16	11	5	1	1											94,1	5,9		
	19	PUERTO TIROL	208	207	109	98	1	1											99,5	0,5		
		19	COLONIA POPULAR	8	8	6	2	0												100,0		
11	1	PUERTO BERMEJO	49	43	35	8	6	3	3										87,8	12,2		
	1	PUERTO EVA PERON	9	9	8	1	0												100,0			
	2	GENERAL VEDIA	57	56	44	12	1							1					98,2	1,8		
	3	LA LEONESA	246	239	184	55	7					7							97,2	2,8		
	4	LAS PALMAS	120	111	84	27	7	4	1			1			1			2	92,5	5,8	1,7	

UDT	AREAS		TOTAL PROVINCIA	LOCAL DE OCURRENCIA													RELACION PORCENTUAL					
				ESTAB. ASISTENCIAL			DOMICILIO PARTICULAR						OTROS LUGARES DE OCURRENCIA	SIN ESPECIF. OCURRENCIA	ESTAB. ASIST.	DOMICILIO	OTROS	SIN ESPECIF.				
	SUB-TOTAL	PUBLICOS		PRIVADOS	SUB-TOTAL	ATENDIDO POR (*)																
						1	2	3	4	5	6	7							8	9		
	5	ISLA DEL CERRITO	42	36	24	12	6		2					2	2				85,7	14,3		
	6	COLONIA BENITEZ	91	90	58	32	1			1									98,9	1,1		
	7	MARGARITA BELEN	118	118	76	42	0												100,0			
	10	BASAIL	71	70	36	34	1								1				98,6	1,4		
	20	COTE-LAI	31	30	21	9	0												96,8		3,2	
	21	CHARADAI	52	52	37	15	0												100,0			
	TOTAL REGION 4: SUDOESTE II		2.037	1.999	1.501	498	26	1	0	1	1	3	1	1	18	0	12	0	98,1	1,3	0,6	0,0
	52	CORZUELA	301	300	265	35	0										1		99,7		0,3	
	53	LAS BREÑAS	511	493	385	108	13	1		1		1					5		96,5	2,5	1,0	
	54	CHARATA	636	630	415	215	3					1			2		3		99,1	0,5	0,5	
	55	GENERAL PINEDO	363	352	273	79	8			1	1				5		3		97,0	2,2	0,8	
	56	GANCEDO	106	106	75	31	0												100,0			
	56	GENERAL CAPDEVILA	4	4	4		0												100,0			
	57	HERMOSO CAMPO	116	114	84	30	2				1				1				98,3	1,7		
	TOTAL REGION 5: IMPENETRABLE		2.332	2.056	1.733	323	209	18	5	1	4	57	6	18	95	5	67	0	88,2	9,0	2,9	0,0
	1	58 EL SAUZALITO	138	88	86	2	27	2			2	7	1	8	7		23		63,8	19,6	16,7	
		59 EL SAUZAL	29	24	23	1	4			1				2	1		1		82,8	13,8	3,4	
	2	60 COMANDANCIA FRIAS	19	19	18	1	0												100,0			
		61 NUEVA POMPEYA	174	171	157	14	3			1						1			98,3	1,7		
		62 FUERTE ESPERANZA	50	46	38	8	4					1	3						92,0	8,0		
	3	63 EL ESPINILLO	124	61	60		60	2	2			10			43	3	3		49,2	48,4	2,4	
		64 VILLA RIO BERMEJITO	207	109	102	7	70	5	1		1	28	1	3	30	1	28		52,7	33,8	13,5	
	4	65 MIRAFLORES	231	217	202	15	11	5	1		2				3		3		93,9	4,8	1,3	
		66 JUAN JOSE CASTELLI	847	818	619	199	23	4		1	6	2		10		6			96,6	2,7	0,7	
		67 TRES ISLETAS	513	503	428	75	7				3	1	2	1		3			98,1	1,4	0,6	
	TOTAL REGION 6: NORTE		1.397	1.384	1.100	284	11	1	0	1	1	5	0	1	2	0	2	0	99,1	0,8	0,1	0,0
	8	12 COLONIAS UNIDAS	82	82	62	20	0												100,0			
		44 PAMPA DEL INDI0	355	344	313	31	11	1		1	1	5		1	2				96,9	3,1		
		45 PRESIDENCIA ROCA	103	103	89	14	0												100,0			
		46 LAGUNA LIMPIA	29	29	21	8	0												100,0			
		47 GRAL SAN MARTIN	743	741	553	188	0										2		99,7		0,3	
		48 CIERVO PETISO	21	21	12	9	0												100,0			
		49 PAMPA ALMIRON	33	33	26	7	0												100,0			
		50 SELVA NO DE ORO	16	16	13	3	0												100,0			
		51 LA EDUGIVIS	15	15	11	4	0												100,0			
	TOTAL REGION 7: CENTRO OESTE		3.589	3.338	2.482	856	205	47	6	2	9	70	2	51	17	1	45	1	93,0	5,7	1,3	0,0
5	22	TACO POZO	210	138	124	14	71			1	2	55		10	3		1		65,7	33,8	0,5	

UDT	AREAS		TOTAL PROVINCIA	LOCAL DE OCURRENCIA													RELACION PORCENTUAL					
	NRO	DENOMINACION		ESTAB. ASISTENCIAL			DOMICILIO PARTICULAR									OTROS LUGARES DE OCURRENCIA	SIN ESPECIF. OCURRENCIA	ESTAB. ASIST.	DOMICILIO	OTROS	SIN ESPECIF.	
				SUB-TOTAL	PUBLICOS	PRIVADOS	SUB-TOTAL	ATENDIDO POR (*)														
							1	2	3	4	5	6	7	8	9							
6	23	LOS FRENTONES	252	131	104	27	92	47			3	3		35	4		29		52,0	36,5	11,5	
	24	PAMPA DEL INFIERNO	285	241	197	44	37		6	1	4	12	2	3	8	1	7		84,6	13,0	2,5	
	25	CONCEPCION DEL BERMEJO	108	108	81	27	0												100,0			
	26	AVIA TERAI	188	187	161	26	1							1					99,5	0,5		
7	27	NAPENAY	89	89	64	25	0												100,0			
	28	CAMPO LARGO	304	302	273	29	2							2					99,3	0,7		
	29	PCIA ROQUE SAENZ PEÑA	2.153	2.142	1.478	664	2								2		8	1	99,5	0,1	0,4	0,0
TOTAL REGION 8: METROPOLITANA			7.493	7.314	4.118	3.196	143	6	4	0	10	43	1	13	64	2	36	0	97,6	1,9	0,5	0,0
12	8	RESISTENCIA	5.473	5.431	2.980	2.451	38	2	3		8	8		10	6	1	4		99,2	0,7	0,1	
	8	BARRANQUERAS	1.020	1.016	604	412	3	1				1					1		99,6	0,3	0,1	
	8	FONTANA	757	631	386	245	98	3	1		1	33			58	1	28		83,4	12,9	3,7	
	8	PUERTO VILELAS	227	220	137	83	4				1	1			1		3		96,9	1,8	1,3	
	9	COLONIA BARANDA	16	16	11	5	0												100,0			

(*) REFERENCIAS:

- 1.- MEDICO/A
- 2.- PARTERO/A
- 3.- ENFERMERO/A
- 4.- OTRO AGENTE SANITARIO
- 5.- COMADRE
- 6.- COMADRONA
- 7.- OTROS
- 8.- SIN ATENCION
- 9.- SE IGNORA

DEPARTAMENTO DE ESTADISTICA SANITARIA - MINISTERIO DE SALUD PUBLICA - PROVINCIA DEL CHACO

**NACIDOS VIVOS SEGUN PESO AL NACER Y EDAD DE LA MADRE
PROVINCIA DEL CHACO - AÑO 2010**

EDAD DE LA MADRE	PESO AL NACER (en gramos)								
	TOTAL PROV.	MENOS DE 1.000	DE 1.000 A 1.499	DE 1.500 A 1.999	DE 2.000 A 2.499	DE 2.500 A 2.999	DE 3.000 A 3.499	DE 3.500 Y MAS	SIN ESPECIFICAR
TOTAL PROVINCIA	22.572	69	138	350	991	3.992	8.699	7.672	661
MENOS DE 15 AÑOS	255	2	5	4	17	64	93	55	15
DE 15 AÑOS	550	2	8	11	35	133	220	129	13
DE 16 A 17 AÑOS	2.064	10	8	44	136	434	823	563	76
DE 18 A 19 AÑOS	2.940	9	13	43	125	579	1.202	887	82
DE 20 A 24 AÑOS	5.903	11	30	80	227	997	2.375	2.035	148
DE 25 A 29 AÑOS	4.934	14	27	58	195	836	1.831	1.859	114
DE 30 A 34 AÑOS	3.609	10	23	63	144	559	1.328	1.420	62
DE 35 A 39 AÑOS	1.681	8	21	39	69	279	640	577	48
DE 40 A 44 AÑOS	417	1	2	5	33	84	142	138	12
DE 45 A 49 AÑOS	27			1	1	10	8	7	
DE 50 AÑOS Y MAS	2								2
SIN ESPECIFICAR	190	2	1	2	9	17	37	33	89

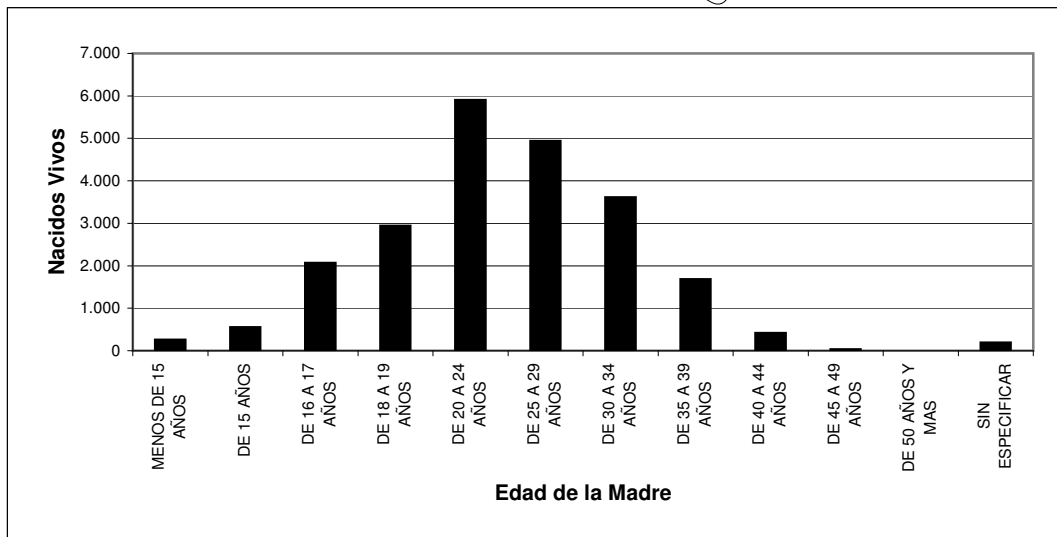

DEPARTAMENTO DE ESTADISTICA SANITARIA

UD PUBLICA - PROVINCIA DEL CHACO

NACIDOS VIVOS SEGUN PESO AL NACER Y EDAD DE LA MADRE
PROVINCIA DEL CHACO - AÑO 2010
 REGION SANITARIA 1: UMDESCH

EDAD DE LA MADRE	PESO AL NACER (en gramos)								
	TOTAL PROV.	MENOS DE 1.000	DE 1.000 A 1.499	DE 1.500 A 1.999	DE 2.000 A 2.499	DE 2.500 A 2.999	DE 3.000 A 3.499	DE 3.500 Y MAS	SIN ESPECIF.
TOTAL PROVINCIA	2.087	8	12	29	93	373	812	713	47
MENOS DE 15 AÑOS	24	1	2		2	4	10	4	1
DE 15 AÑOS	54			1	5	13	22	12	1
DE 16 A 17 AÑOS	214	3	2	5	11	50	90	46	7
DE 18 A 19 AÑOS	293	1			17	64	125	81	5
DE 20 A 24 AÑOS	543		3	6	17	86	224	199	8
DE 25 A 29 AÑOS	488	3	2	8	19	89	158	198	11
DE 30 A 34 AÑOS	273			4	10	33	114	107	5
DE 35 A 39 AÑOS	149		3	3	10	25	53	50	5
DE 40 A 44 AÑOS	38			1	2	7	13	13	2
DE 45 A 49 AÑOS	2					1		1	
DE 50 AÑOS Y MAS	0								
SIN ESPECIFICAR	9			1		1	3	2	2

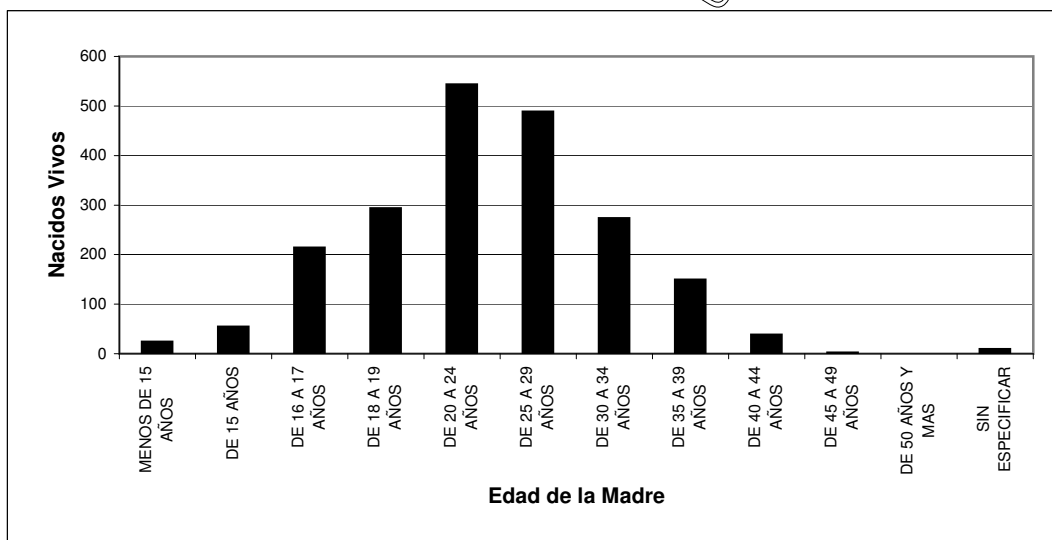

DEPARTAMENTO DE ESTADISTICA SANITARIA

UD PUBLICA - PROVINCIA DEL CHACO

NACIDOS VIVOS SEGUN PESO AL NACER Y EDAD DE LA MADRE
PROVINCIA DEL CHACO - AÑO 2010
 REGION SANITARIA 2: CENTRO CHAQUEÑA

EDAD DE LA MADRE	PESO AL NACER (en gramos)								
	TOTAL PROV.	MENOS DE 1.000	DE 1.000 A 1.499	DE 1.500 A 1.999	DE 2.000 A 2.499	DE 2.500 A 2.999	DE 3.000 A 3.499	DE 3.500 Y MAS	SIN ESPECIF.
TOTAL PROVINCIA	2.269	6	12	33	105	360	892	809	52
MENOS DE 15 AÑOS	35		1	1	3	8	14	8	
DE 15 AÑOS	71		2		4	15	38	11	1
DE 16 A 17 AÑOS	246	2	1	5	16	35	116	64	7
DE 18 A 19 AÑOS	321		1	5	18	56	134	98	9
DE 20 A 24 AÑOS	627	1	3	8	29	92	232	245	17
DE 25 A 29 AÑOS	451	1	1	3	17	65	169	188	7
DE 30 A 34 AÑOS	314	2	2	6	12	52	109	125	6
DE 35 A 39 AÑOS	143		1	5	4	24	59	47	3
DE 40 A 44 AÑOS	37				2	7	13	15	
DE 45 A 49 AÑOS	2					1		1	
DE 50 AÑOS Y MAS	0								
SIN ESPECIFICAR	22					5	8	7	2

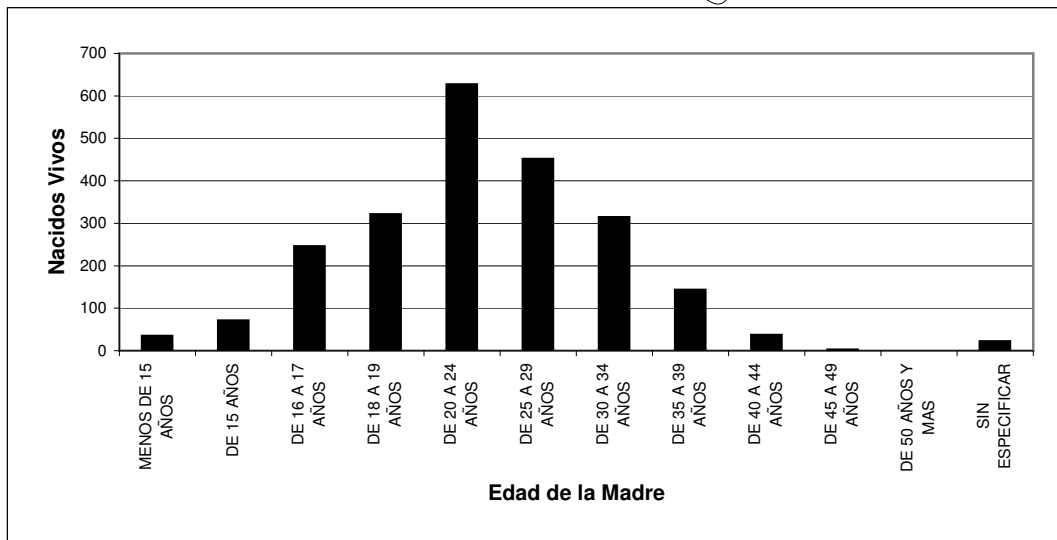

DEPARTAMENTO DE ESTADISTICA SANITARIA

UD PUBLICA - PROVINCIA DEL CHACO

NACIDOS VIVOS SEGUN PESO AL NACER Y EDAD DE LA MADRE
PROVINCIA DEL CHACO - AÑO 2010
 REGION SANITARIA 3: ORIENTAL CHAQUEÑA

EDAD DE LA MADRE	PESO AL NACER (en gramos)								
	TOTAL PROV.	MENOS DE 1.000	DE 1.000 A 1.499	DE 1.500 A 1.999	DE 2.000 A 2.499	DE 2.500 A 2.999	DE 3.000 A 3.499	DE 3.500 Y MAS	SIN ESPECIF.
TOTAL PROVINCIA	1.368	4	15	21	68	240	507	482	31
MENOS DE 15 AÑOS	19		1	1	3	5	3	6	
DE 15 AÑOS	36		1	1	4	8	15	6	1
DE 16 A 17 AÑOS	105		1	2	6	26	40	26	4
DE 18 A 19 AÑOS	182	1	2	3	5	38	65	63	5
DE 20 A 24 AÑOS	363		3	7	20	59	153	117	4
DE 25 A 29 AÑOS	317	1	1		18	50	111	127	9
DE 30 A 34 AÑOS	213		3	6	7	32	67	94	4
DE 35 A 39 AÑOS	106	2	3	1	4	18	41	33	4
DE 40 A 44 AÑOS	18				1	2	9	6	
DE 45 A 49 AÑOS	2					1		1	
DE 50 AÑOS Y MAS	0								
SIN ESPECIFICAR	7					1	3	3	

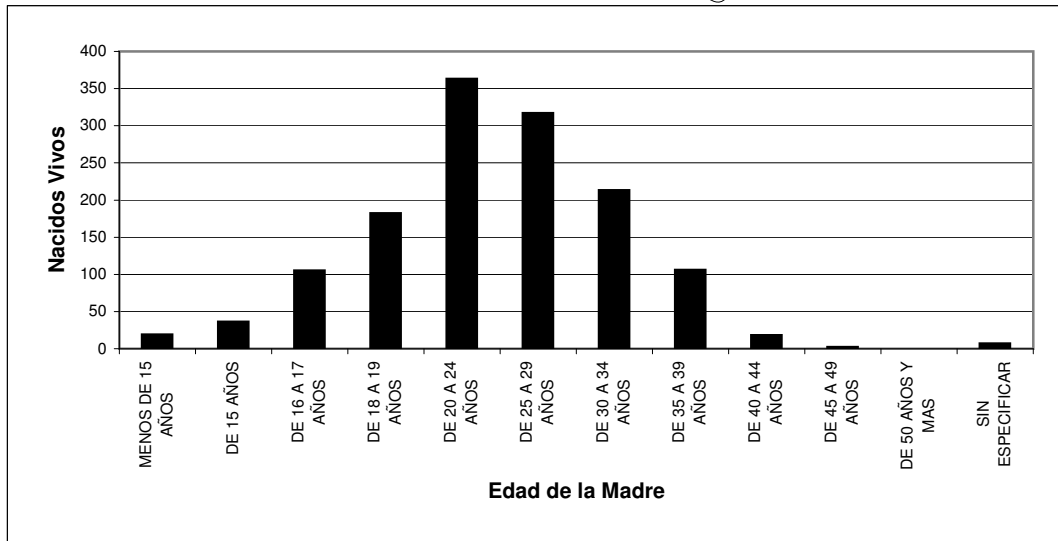

DEPARTAMENTO DE ESTADISTICA SANITARIA

UD PUBLICA - PROVINCIA DEL CHACO

NACIDOS VIVOS SEGUN PESO AL NACER Y EDAD DE LA MADRE
PROVINCIA DEL CHACO - AÑO 2010
REGION SANITARIA 4: SUDOESTE II

EDAD DE LA MADRE	PESO AL NACER (en gramos)								
	TOTAL PROV.	MENOS DE 1.000	DE 1.000 A 1.499	DE 1.500 A 1.999	DE 2.000 A 2.499	DE 2.500 A 2.999	DE 3.000 A 3.499	DE 3.500 Y MAS	SIN ESPECIF.
TOTAL PROVINCIA	2.037	5	12	33	67	319	754	792	55
MENOS DE 15 AÑOS	19			1		5	8	3	2
DE 15 AÑOS	49			2	2	10	21	13	1
DE 16 A 17 AÑOS	212			3	12	42	86	63	6
DE 18 A 19 AÑOS	296	2		7	9	56	111	104	7
DE 20 A 24 AÑOS	504		3	5	13	72	188	207	16
DE 25 A 29 AÑOS	418	1	5	6	9	58	153	177	9
DE 30 A 34 AÑOS	329	2	1	6	9	44	117	144	6
DE 35 A 39 AÑOS	148		3	2	9	19	54	58	3
DE 40 A 44 AÑOS	43			1	3	8	11	19	1
DE 45 A 49 AÑOS	5					2	2	1	
DE 50 AÑOS Y MAS	0								
SIN ESPECIFICAR	14				1	3	3	3	4

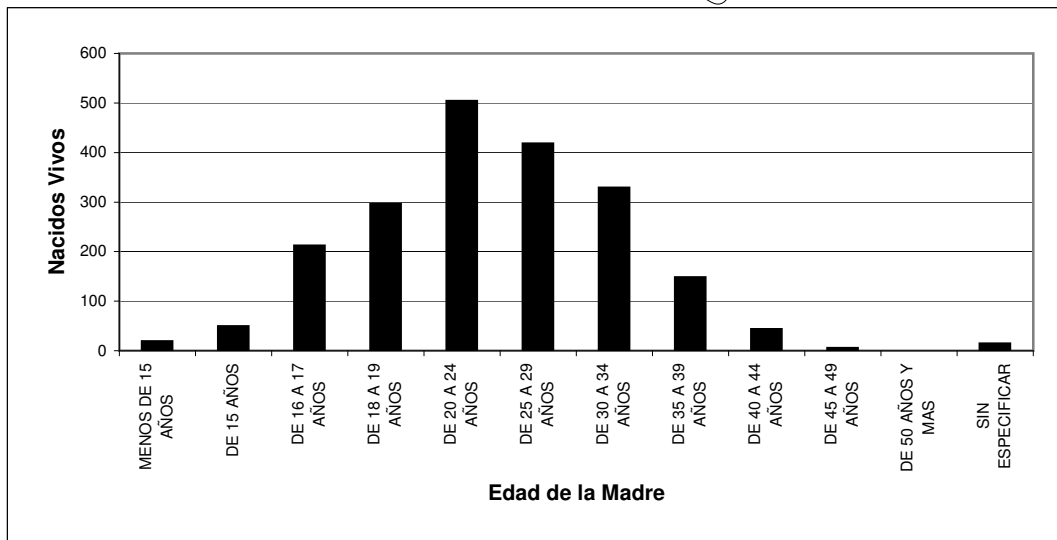

DEPARTAMENTO DE ESTADISTICA SANITARIA

UD PUBLICA - PROVINCIA DEL CHACO

NACIDOS VIVOS SEGUN PESO AL NACER Y EDAD DE LA MADRE
PROVINCIA DEL CHACO - AÑO 2010
REGION SANITARIA 5: IMPENETRABLE

EDAD DE LA MADRE	PESO AL NACER (en gramos)								
	TOTAL PROV.	MENOS DE 1.000	DE 1.000 A 1.499	DE 1.500 A 1.999	DE 2.000 A 2.499	DE 2.500 A 2.999	DE 3.000 A 3.499	DE 3.500 Y MAS	SIN ESPECIF.
TOTAL PROVINCIA	2.332	4	9	27	76	321	812	810	273
MENOS DE 15 AÑOS	48				4	10	12	13	9
DE 15 AÑOS	78			1	4	19	26	23	5
DE 16 A 17 AÑOS	282			5	13	45	112	74	33
DE 18 A 19 AÑOS	321	1	1	4	14	54	118	96	33
DE 20 A 24 AÑOS	626	2	2	4	22	80	233	230	53
DE 25 A 29 AÑOS	418		1	4	10	52	132	182	37
DE 30 A 34 AÑOS	296	1	3	5	5	30	107	125	20
DE 35 A 39 AÑOS	145			4	2	22	52	49	16
DE 40 A 44 AÑOS	47		2		2	8	17	13	5
DE 45 A 49 AÑOS	3					1	1	1	
DE 50 AÑOS Y MAS	2								2
SIN ESPECIFICAR	66						2	4	60

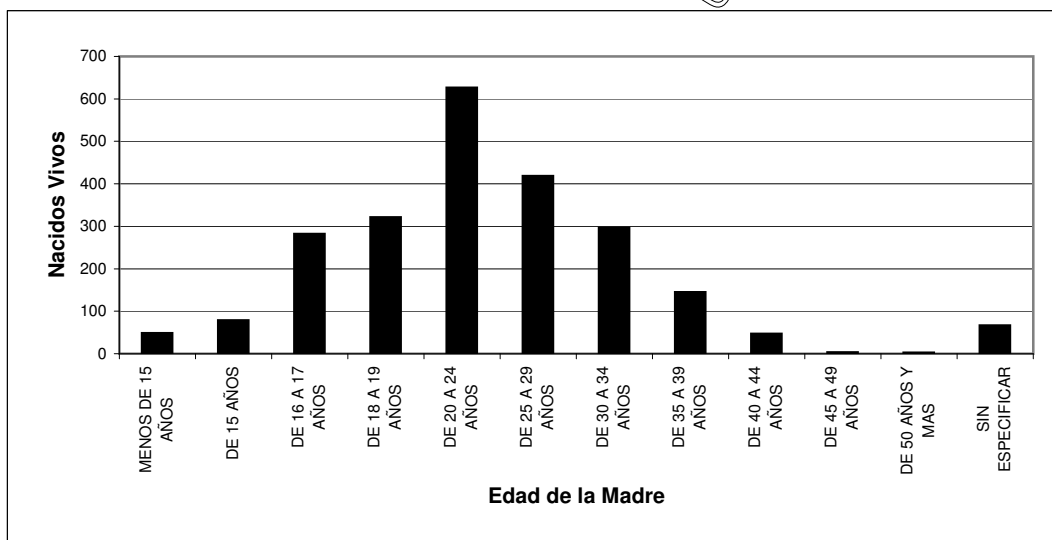

DEPARTAMENTO DE ESTADISTICA SANITARIA

UD PUBLICA - PROVINCIA DEL CHACO

NACIDOS VIVOS SEGUN PESO AL NACER Y EDAD DE LA MADRE
PROVINCIA DEL CHACO - AÑO 2010
 REGION SANITARIA 6: NORTE

EDAD DE LA MADRE	PESO AL NACER (en gramos)								
	TOTAL PROV.	MENOS DE 1.000	DE 1.000 A 1.499	DE 1.500 A 1.999	DE 2.000 A 2.499	DE 2.500 A 2.999	DE 3.000 A 3.499	DE 3.500 Y MAS	SIN ESPECIF.
TOTAL PROVINCIA	1.397	7	7	14	57	255	546	488	23
MENOS DE 15 AÑOS	20				1	7	9	3	
DE 15 AÑOS	43	1	2		2	8	21	8	1
DE 16 A 17 AÑOS	148	1		6	8	28	58	45	2
DE 18 A 19 AÑOS	214	1	1	1	2	44	99	65	1
DE 20 A 24 AÑOS	373	1	2	4	12	72	147	128	7
DE 25 A 29 AÑOS	264	1	1	1	8	39	104	106	4
DE 30 A 34 AÑOS	199		1	2	16	30	61	87	2
DE 35 A 39 AÑOS	103				3	23	37	37	3
DE 40 A 44 AÑOS	23				2	3	10	6	2
DE 45 A 49 AÑOS	0								
DE 50 AÑOS Y MAS	0								
SIN ESPECIFICAR	10	2			3	1		3	1

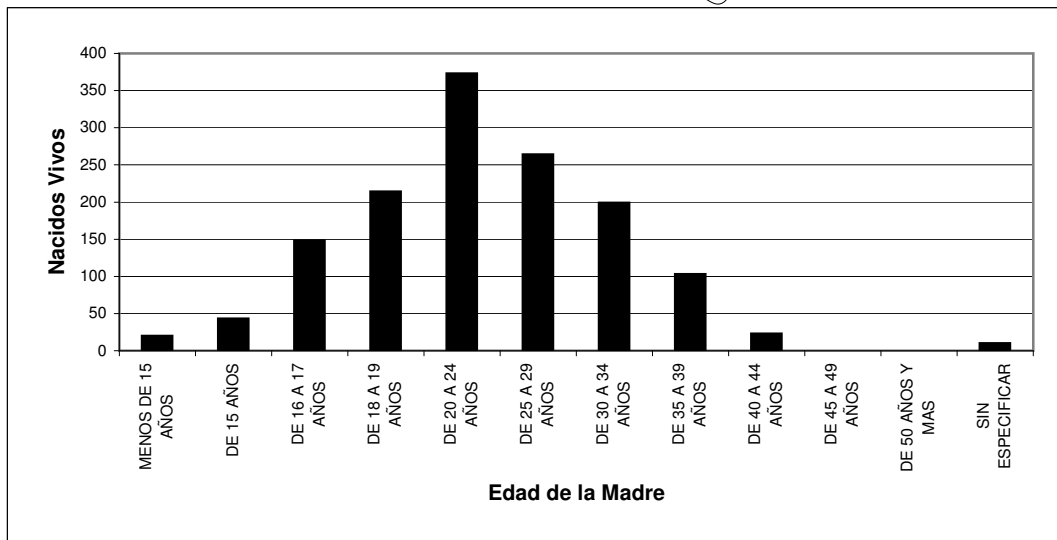

DEPARTAMENTO DE ESTADISTICA SANITARIA

UD PUBLICA - PROVINCIA DEL CHACO

NACIDOS VIVOS SEGUN PESO AL NACER Y EDAD DE LA MADRE
PROVINCIA DEL CHACO - AÑO 2010
 REGION SANITARIA 7: CENTRO OESTE

EDAD DE LA MADRE	PESO AL NACER (en gramos)								
	TOTAL PROV.	MENOS DE 1.000	DE 1.000 A 1.499	DE 1.500 A 1.999	DE 2.000 A 2.499	DE 2.500 A 2.999	DE 3.000 A 3.499	DE 3.500 Y MAS	SIN ESPECIF.
TOTAL PROVINCIA	3.589	13	27	78	199	678	1.355	1.127	112
MENOS DE 15 AÑOS	48				3	13	20	9	3
DE 15 AÑOS	91	1	2	3	5	26	32	26	2
DE 16 A 17 AÑOS	352	1	1	8	32	80	127	90	13
DE 18 A 19 AÑOS	479		3	8	23	88	200	141	16
DE 20 A 24 AÑOS	973	5	6	17	49	202	371	297	26
DE 25 A 29 AÑOS	804	2	8	13	38	144	308	267	24
DE 30 A 34 AÑOS	512	2	5	14	30	78	176	196	11
DE 35 A 39 AÑOS	232	1	2	12	11	34	83	82	7
DE 40 A 44 AÑOS	52	1		2	6	7	20	16	
DE 45 A 49 AÑOS	5					2	2	1	
DE 50 AÑOS Y MAS	0								
SIN ESPECIFICAR	41			1	2	4	16	8	10

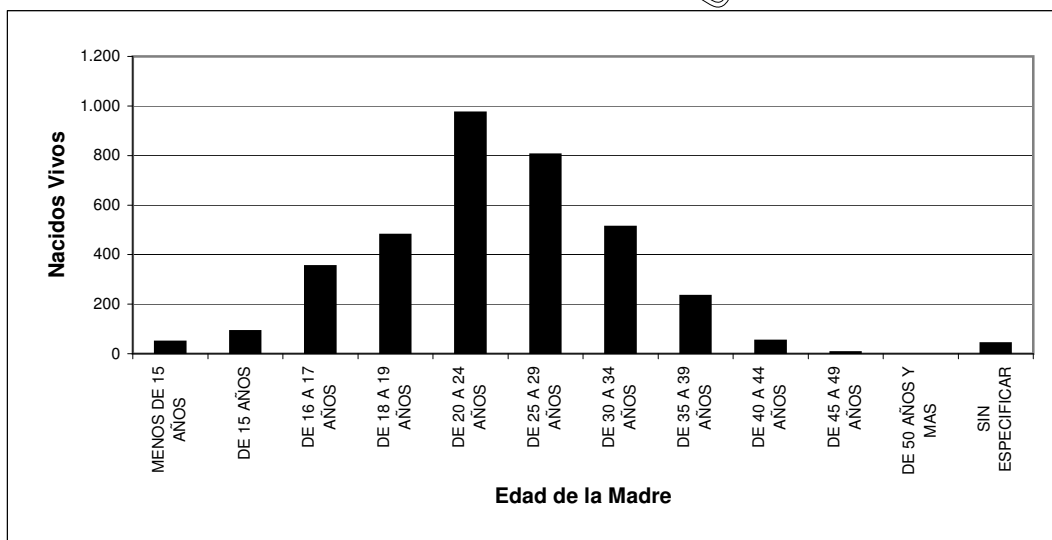

DEPARTAMENTO DE ESTADISTICA SANITARIA

UD PUBLICA - PROVINCIA DEL CHACO

NACIDOS VIVOS SEGUN PESO AL NACER Y EDAD DE LA MADRE
PROVINCIA DEL CHACO - AÑO 2010
 REGION SANITARIA 8: METROPOLITANA

EDAD DE LA MADRE	PESO AL NACER (en gramos)								
	TOTAL PROV.	MENOS DE 1.000	DE 1.000 A 1.499	DE 1.500 A 1.999	DE 2.000 A 2.499	DE 2.500 A 2.999	DE 3.000 A 3.499	DE 3.500 Y MAS	SIN ESPECIF.
TOTAL PROVINCIA	7.493	22	44	115	326	1.446	3.021	2.451	68
MENOS DE 15 AÑOS	42	1	1	1	1	12	17	9	
DE 15 AÑOS	128		1	3	9	34	45	35	1
DE 16 A 17 AÑOS	505	3	3	10	38	128	194	125	4
DE 18 A 19 AÑOS	834	3	5	15	37	179	350	239	6
DE 20 A 24 AÑOS	1.894	2	8	29	65	334	827	612	17
DE 25 A 29 AÑOS	1.774	5	8	23	76	339	696	614	13
DE 30 A 34 AÑOS	1.473	3	8	20	55	260	577	542	8
DE 35 A 39 AÑOS	655	5	9	12	26	114	261	221	7
DE 40 A 44 AÑOS	159			1	15	42	49	50	2
DE 45 A 49 AÑOS	8			1	1	2	3	1	
DE 50 AÑOS Y MAS	0								
SIN ESPECIFICAR	21		1		3	2	2	3	10

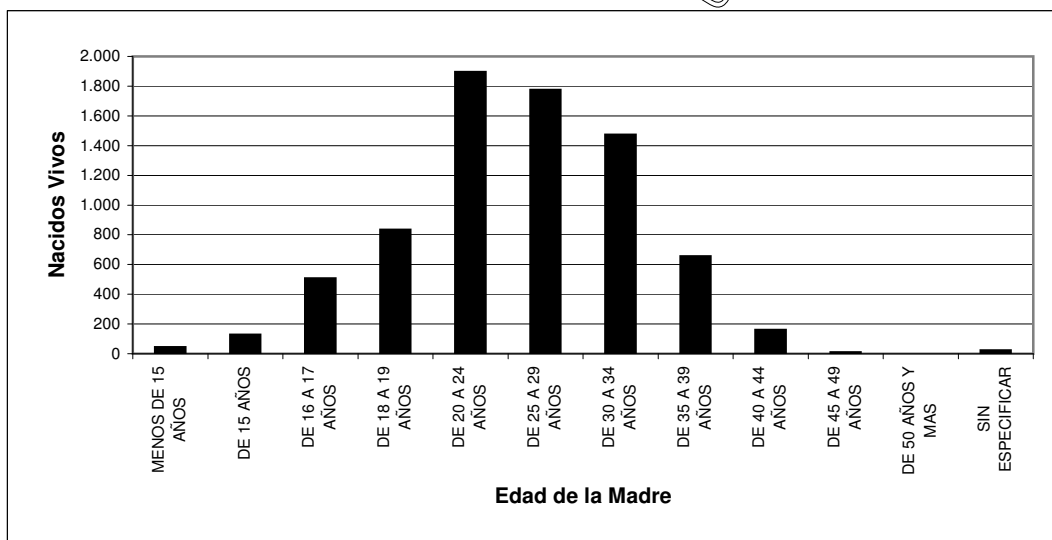

DEPARTAMENTO DE ESTADISTICA SANITARIA

UD PUBLICA - PROVINCIA DEL CHACO

**MATRIMONIOS CLASIFICADOS POR MES DE OCURRENCIA - POR REGIONES SANITARIAS Y AREAS PROGRAMATICAS
PROVINCIA DEL CHACO - AÑO 2010**

UDT	AREAS		POBLACION 2010	TOTAL PROVINCIA	‰ ^(*)	MESES											
	NRO	DENOMINACION				ENE	FEB	MAR	ABR	MAY	JUN	JUL	AGO	SET	OCT	NOV	DIC
	TOTAL PROVINCIA		1.071.141	3.004	28,0	197	297	261	214	209	171	223	229	265	334	265	339
	TOTAL REGION 1: UMDESOCH			268		20	34	27	15	18	17	27	19	30	26	16	19
14	35	LA TIGRA		9		2	1	1		2			2				1
	36	LA CLOTILDE		25		3	3	6	1	3	3	2		1	2	1	
	37	SAN BERNARDO		33		3		4	4	4	2	3	2	5	1	1	4
	39	SAMUHU		5				2	1	2							
	40	VILLA ANGELA		139		9	21	11	6	6	3	19	12	16	16	7	9
	40	ENRIQUE URIEN		1				1									
	41	CORONEL DU GRATY		25		1	1	1	2		2	1	1	6	4	2	4
	42	SANTA SYLVINA		31		2	8	1		1	3	2	2	2	3	5	1
	43	CHOROTIS		0													
	TOTAL REGION 2: CENTRO CHAQUEÑA			196		14	16	18	12	15	15	16	17	17	19	16	21
9	11	LAS GARCITAS		8		1		1		1	2		1				1
	13	CAPITAN SOLARI		1					1								
	14	COLONIA ELISA		12		4	1	1	1		1		1			2	1
	30	EL PALMAR		12				2		2	2		2	1	2	1	
	31	QUITILUPI		60		2	3	8	2	3	3	6	7	6	7	5	8
	32	COLONIA ABORIGEN		5					2	2			1				
	33	MACHAGAI		48		6	4		2	5	3	6	2	8	6	5	1
	34	PCIA DE LA PLAZA		15			1	3	2		3		2		2	1	1
	38	VILLA BERTHET		35		1	6	3	2	2	1	4	1	2	2	2	9
	TOTAL REGION 3: ORIENTAL CHAQUEÑA			214		14	17	17	10	12	11	22	26	19	18	14	34
10	15	LA VERDE		10		1		1				1		1	1	1	4
	16	LAPACHITO		1				1									
	17	LA ESCONDIDA		18		2	1		1	2	2	2	1	1		1	5
	18	MAKALLE		19		2	1	4			1	2	1	4	2	1	1
	18	LAGUNA BLANCA		0													
	19	PUERTO TIROL		26		1	1	2	2	1		4	4	3	3	1	4
	19	COLONIA POPULAR		0													
	19	PUERTO BERMEJO		12		1	1		1		2	2	1		2		2
11	1	PUERTO EVA PERON		3					1						1	1	
	2	GENERAL VEDIA		7			1	1				3		1			1
	3	LA LEONESA		36		3	3	2	1	3		4	6	2	1	4	7
	4	LAS PALMAS		24		1	3	2	2	1		2	3	1		3	6
	5	ISLA DEL CERRITO		5							1				3		1
	6	COLONIA BENITEZ		8			1	1	1		4		1				

DEPARTAMENTO DE ESTADISTICA SANITARIA - MINISTERIO DE SALUD PUBLICA - PROVINCIA DEL CHACO

UDT	AREAS		POBLACION 2010	TOTAL PROVINCIA	°/1000 (*)	MESES											
	NRO	DENOMINACION				ENE	FEB	MAR	ABR	MAY	JUN	JUL	AGO	SET	OCT	NOV	DIC
13	7	MARGARITA BELEN		18		2	3	1	1			5	3	2			
	10	BASAIL		8			1	2		2	1	1	1				
	20	COTE-LAI		15		1	1			1		2	3	3		2	
	21	CHARADAI		4						2		1	1				
TOTAL REGION 4: SUDOESTE II				307		15	21	30	27	15	24	28	29	24	37	34	23
15	52	CORZUELA		31		2	5	3	1	4	2	1	3		4	1	4
	53	LAS BREÑAS		92		4	7	10	6	4	7	9	6	8	11	12	8
	54	CHARATA		113		9	6	6	17	4	8	11	11	13	14	11	3
	55	GENERAL PINEDO		39			1	5	3	2	3	4	4	1	4	7	5
	56	GANCEDO		15			2	2			3	3	3			2	1
	56	GENERAL CAPDEVILA		2				1									1
	57	HERMOSO CAMPO		15				3			2		2	1	4	1	1
TOTAL REGION 5: IMPENETRABLE				121		3	10	14	10	7	7	10	8	10	17	14	11
1	58	EL SAUZALITO		6				2				1	2				1
	59	EL SAUZAL		0													
2	60	COMANDANCIA FRIAS		0													
	61	NUEVA POMPEYA		1								1					
3	62	FUERTE ESPERANZA		3					1						2		
	63	EL ESPINILLO		0													
4	64	VILLA RIO BERMEJITO		7		1	1	1					1	1	1		1
	65	MIRAFLORES		11			1	2	2		1		1	3		1	
	66	JUAN JOSE CASTELLI		55			2	3	7	6	4	6	1	4	7	10	5
	67	TRES ISLETAS		38		2	6	6		1	2	2	3	2	7	3	4
TOTAL REGION 6: NORTE				124		7	14	9	9	14	8	10	7	10	15	6	15
8	12	COLONIAS UNIDAS		10				1	1	1		2		1	1	1	2
	44	PAMPA DEL INDIO		17			2		1	2	2	1	1	1	3	1	3
	45	PRESIDENCIA ROCA		8		1	1				1		3	1			1
	46	LAGUNA LIMPIA		1			1										
	47	GRAL SAN MARTIN		80		6	10	7	5	10	4	7	2	7	11	4	7
	48	CIERVO PETISO		0													
	49	PAMPA ALMIRON		4				1	1	1			1				
	50	SEIVA RIO DE ORO		3							1						2
	51	LA EDUGIVIS		1					1								
TOTAL REGION 7: CENTRO OESTE				394		17	41	32	41	38	18	16	24	41	47	36	43
6	22	TACO POZO		27		3	4	2	3	1	2			4	2	3	3
	23	LOS FRENTONES		20		1		3	1	2		1	2	2	5		3
	24	PAMPA DEL INFIERNO		27			2	3	5	2		2	2	2	4	3	2
	25	CONCEPCION DEL BERMEJO		31		3	3	4		1	2	2	1	5	4	1	5
	26	AVIA TERAI		25			6	1	1		3		1	4	3	3	3

DEPARTAMENTO DE ESTADISTICA SANITARIA - MINISTERIO DE SALUD PUBLICA - PROVINCIA DEL CHACO

UDT	AREAS		POBLACION 2010	TOTAL PROVINCIA	‰ ^(*)	MESES											
	NRO	DENOMINACION				ENE	FEB	MAR	ABR	MAY	JUN	JUL	AGO	SET	OCT	NOV	DIC
7	27	NAPENAY		8			1	1	1		1			1	3		
	28	CAMPO LARGO		27		2	2	2	2	1	1	3	1	3	3	5	2
	29	PCIA ROQUE SAENZ PEÑA		229		8	23	16	28	31	9	8	17	20	23	21	25
TOTAL REGION 8: METROPOLITANA				1.380		107	144	114	90	90	71	94	99	114	155	129	173
12	8	RESISTENCIA		1.004		69	106	80	63	74	59	61	81	91	114	84	122
	8	BARRANQUERAS		224		25	17	19	17	8	7	20	10	19	20	26	36
	8	FONTANA		117		9	14	13	9	5	4	9	8	3	17	15	11
	8	PUERTO VILELAS		35		4	7	2	1	3	1	1		1	4	4	4
	9	COLONIA BARANDA		0													

NOTA:

(*) El I.N.DE.C. no cuenta, al momento de esta publicación, con las estimaciones de Población del año 2010 por Areas Programáticas. Cuando se disponga de la información necesaria podrá calcularse la tasa de matrimonios por áreas programáticas.

DEPARTAMENTO DE ESTADISTICA SANITARIA - MINISTERIO DE SALUD PUBLICA - PROVINCIA DEL CHACO

MATRIMONIOS CLASIFICADOS SEGUN LA EDAD DE LOS CONTRAYENTES
PROVINCIA DEL CHACO - AÑO 2010

EDAD DEL CONTRAYENTE	TOTAL	EDAD DE LA CONTRAYENTE												
		MENOS DE 15 AÑOS	DE 15 A 19 AÑOS	DE 20 A 24 AÑOS	DE 25 A 29 AÑOS	DE 30 A 34 AÑOS	DE 35 A 39 AÑOS	DE 40 A 44 AÑOS	DE 45 A 49 AÑOS	DE 50 A 54 AÑOS	DE 55 A 59 AÑOS	DE 60 A 64 AÑOS	DE 65 Y MAS AÑOS	SIN ESPECIF.
TOTAL	3.004	0	242	769	880	573	204	115	66	42	43	27	34	9
MENOS DE 15 AÑOS	0													
DE 15 A 19 AÑOS	59		33	23	3									
DE 20 A 24 AÑOS	520		113	297	84	20	4							2
DE 25 A 29 AÑOS	901		62	305	405	104	18	4	1					2
DE 30 A 34 AÑOS	723		23	113	281	251	41	9	3					2
DE 35 A 39 AÑOS	320		6	20	73	134	64	18	2	1			2	
DE 40 A 44 AÑOS	142		5	5	16	41	37	23	11	3		1		
DE 45 A 49 AÑOS	96			3	7	9	16	29	18	10	4			
DE 50 A 54 AÑOS	44			1	5	8	10	8	4	6	2			
DE 55 A 59 AÑOS	64					2	7	11	18	7	14	4		
DE 60 A 64 AÑOS	35				1	2	2	6	2	3	10	5	3	1
DE 65 Y MAS AÑOS	99			2	4	2	5	7	7	12	13	17	29	1
SIN ESPECIF.	1													1

DEPARTAMENTO DE ESTADISTICA SANITARIA - MINISTERIO DE SALUD PUBLICA - PROVINCIA DEL CHACO

**DEFUNCIONES MATERNAS SEGUN CAUSAS DE MUERTE Y EDAD DE LAS FALLECIDAS
PROVINCIA DEL CHACO - AÑO 2010**

EDAD MATERNA	TOTAL DE NACIDOS VIVOS	TOTAL DE DEFUNCIONES MATERNAS	DEFUNCIONES MATERNAS								TASA DE MORTALIDAD MATERNA x 10.000 N.V.
			EMBARAZO TERMINADO EN ABORTO	CAUSAS OBSTETRICAS DIRECTAS					CAUSAS OBSTETRICAS INDIRECTAS (**)		
				Total de Causas Obstétricas Directas	Trastornos hipertensivos, edema y proteinuria en el embarazo, el parto y el puerperio	Placenta previa, desprendimiento prematuro de placenta y hemorragia anteparto	Hemorragia posparto	Sepsis y otras complicaciones principalmente relacionadas con el puerperio		Otras causas obstétricas directas (*)	
TOTAL	22.572	17	2	11	3	0	3	0	5	4	7,5
MENOS DE 15 AÑOS	255	0		0							0,0
DE 15 A 19 AÑOS	5.554	3		2					2	1	5,4
DE 20 A 24 AÑOS	5.903	3		3					1		5,1
DE 25 A 29 AÑOS	4.934	5	1	2	1				1	2	10,1
DE 30 A 34 AÑOS	3.609	1		1	1						2,8
DE 35 A 39 AÑOS	1.681	5	1	3	1		1		1	1	29,7
DE 40 A 44 AÑOS	417	0		0							0,0
DE 45 A 49 AÑOS	27	0		0							0,0
DE 50 A 54 AÑOS	2	0		0							0,0
SIN ESPECIFICAR	190	0		0							0,0

(*) **OTRAS CAUSAS OBSTETRICAS DIRECTAS:** Comprende las siguientes causas:

- Otros trastornos maternos relacionados principalmente con el embarazo.
- Otras complicaciones del embarazo no clasificables en otra parte.
- Otras complicaciones y las no especificadas del Puerperio.
- Otras complicaciones del trabajo de Parto.
- Otros problemas fetales o placentarios que afectan la atención de la Madre.
- Sepsis Puerperal importante.

(**) **CAUSAS OBSTETRICAS INDIRECTAS,** referidas a:

- Enfermedades infecciosas y parasitarias de la Madre, clasificables en otra parte, cuando complica el embarazo, el parto o el puerperio.
- Otras afecciones maternas concurrentes, clasificables en otra parte, cuando complican el embarazo, el parto o el puerperio.

NOTA: Para el cálculo de la tasa de mortalidad materna no se toma en cuenta el código O96, ya que involucra las muertes ocurridas después de los 42 días del parto.

**DEFUNCIONES FETALES SEGUN TIEMPO DE GESTACION Y RESIDENCIA DE LA MADRE - POR REGIONES
SANITARIAS Y AREAS PROGRAMATICAS
PROVINCIA DEL CHACO - AÑO 2010**

UDT	AREAS		TOTAL PROVINCIA	SEMANAS DE GESTACION				TASA DE MORTALIDAD FETAL ‰
	NRO	DENOMINACION		MENOS DE 20 SEMANAS	DE 20 A 27 SEMANAS	DE 28 Y MAS SEMANAS	SIN ESPECIF.	
	TOTAL PROVINCIA		200	3	34	161	2	8,9
	TOTAL REGION 1: UMDESOCH		38	2	11	24	1	18,2
14	35	LA TIGRA	1			1		7,9
	36	LA CLOTILDE	2			2		16,5
	37	SAN BERNARDO	5		1	4		16,4
	39	SAMUHU	3	1	1	1		85,7
	40	VILLA ANGELA	24	1	9	13	1	22,7
	40	ENRIQUE URIEN	0					0,0
	41	CORONEL DU GRATY	1					5,1
	42	SANTA SYLVINA	2			2		9,9
	43	CHOROTIS	0					0,0
	TOTAL REGION 2: CENTRO CHAQUEÑA		28	0	5	23	0	12,3
9	11	LAS GARCITAS	4			4		42,6
	13	CAPITAN SOLARI	2			2		40,8
	14	COLONIA ELISA	0					0,0
	30	EL PALMAR	0					0,0
	31	QUITILUPI	7		3	4		9,7
	32	COLONIA ABORIGEN	1			1		9,3
	33	MACHAGAI	7		1	6		11,9
	34	PCIA DE LA PLAZA	3			3		11,5
	38	VILLA BERTHET	4		1	3		13,1
	TOTAL REGION 3: ORIENTAL CHAQUEÑA		4	0	0	4	0	2,9
10	15	LA VERDE	0					0,0
	16	LAPACHITO	0					0,0
	17	LA ESCONDIDA	0					0,0
	18	MAKALLE	1			1		10,8
	18	LAGUNA BLANCA	0					0,0
	19	PUERTO TIROL	1			1		4,8
	19	COLONIA POPULAR	0					0,0
11	1	PUERTO BERMEJO	0					0,0
	1	PUERTO EVA PERON	0					0,0
	2	GENERAL VEDIA	0					0,0
	3	LA LEONESA	0					0,0
	4	LAS PALMAS	1			1		8,3
	5	ISLA DEL CERRITO	0					0,0
	6	COLONIA BENITEZ	0					0,0
13	7	MARGARITA BELEN	0					0,0
	10	BASAIL	0					0,0
	20	COTE-LAI	0					0,0
	21	CHARADAI	1			1		19,2
	TOTAL REGION 4: SUDOESTE II		20	1	3	16	0	9,8
15	52	CORZUELA	3		1	2		10,0
	53	LAS BREÑAS	5	1		4		9,8
	54	CHARATA	7			7		11,0
	55	GENERAL PINEDO	3		2	1		8,3
	56	GANCEDO	2			2		18,9
	56	GENERAL CARO VILA	0					0,0
	57	HERMOSO CAMPO	0					0,0
	TOTAL REGION 5: IMPENETRABLE		36	0	6	30	0	15,4
1	58	EL SAUZALITO	2			2		14,5
	59	EL SAUZAL	3			3		103,4
2	60	COMANDANCIA FRIAS	0					0,0
	61	NUOVA POMPEYA	1			1		5,7
3	62	FUENTE ESPERANZA	3			3		60,0
	63	EL ESPINILLO	3			3		24,2
4	64	VILLA RIO BERMEJITO	1		1			4,8
	65	MIRAFLORES	3		1	2		13,0
	66	JUAN JOSE CASTELLI	13		2	11		15,3
	67	TRES ISLETAS	7		2	5		13,6
	TOTAL REGION 6: NORTE		10	0	1	9	0	7,2
1	12	COLONIAS UNIDAS	1			1		12,2
	44	PAMPA DEL INDIO	4			4		11,3
	45	PRESIDENCIA ROCA	0					0,0
	46	LAGUNA LIMPIA	0					0,0

UDT	AREAS		TOTAL PROVINCIA	SEMANAS DE GESTACION				TASA DE MORTALIDAD FETAL ‰
	NRO	DENOMINACION		MENOS DE 20 SEMANAS	DE 20 A 27 SEMANAS	DE 28 Y MAS SEMANAS	SIN ESPECIF.	
8	47	GRAL SAN MARTIN	4		1	3		5,4
	48	CIERVO PETISO	0					0,0
	49	PAMPA ALMIRON	0					0,0
	50	SELVA RIO DE ORO	0					0,0
	51	LA EDUGIVIS	1			1		66,7
TOTAL REGION 7: CENTRO OESTE			15	0	3	12	0	4,2
5	22	TACO POZO	2			2		9,5
6	23	LOS FRENTONES	0					0,0
	24	PAMPA DEL INFIERNO	1		1			3,5
	25	CONCEPCION DEL BERMEJO	0					0,0
	26	AVIA TERAI	1			1		5,3
7	27	NAPENAY	0					0,0
	28	CAMPO LARGO	4		4			13,2
	29	PCIA ROQUE SAENZ PEÑA	7		2	5		3,3
TOTAL REGION 8: METROPOLITANA			49	0	5	43	1	6,5
12	8	RESISTENCIA	33		3	29	1	6,0
	8	BARRANQUERAS	6			6		5,9
	8	FONTANA	9		2	7		11,9
	8	PUERTO VILELAS	0					0,0
	9	COLONIA BARANDA	1			1		62,5

DEPARTAMENTO DE ESTADISTICA SANITARIA - MINISTERIO DE SALUD PUBLICA - PROVINCIA DEL CHACO

**DEFUNCIONES FETALES POR TIEMPO DE GESTACION Y CAUSA DE MUERTE
PROVINCIA DEL CHACO - AÑO 2010**

CAUSA DE MUERTE		TOTAL PROVINCIA	SEMANAS DE GESTACION			
COD.	DESCRIPCION		MENOS DE 20 SEMANAS	DE 20 A 27 SEMANAS	DE 28 Y MAS SEMANAS	SIN ESPECIF.
TOTAL PROVINCIA		200	3	34	161	2
P00	FETO Y RECIEN NACIDO AFECTADOS POR CONDICIONES DE LA MADRE NO RELAC CON EL EMBARAZO ACTUAL	19		2	16	1
P01	FETO Y RECIEN NACIDO AFECTADOS POR COMPLICACIONES MATERNAS DEL EMBARAZO	7	1	5	1	
P02	FETO Y RECIEN NACIDO AFECTADOS POR COMPLICACIONES DE LA PLACENTA, CORDON UMBILICAL Y MEMBRANAS	33		5	27	1
P03	FETO Y RECIEN NACIDO AFECTADOS POR INFLUENCIAS NOCIVAS TRANSMITIDAS A TRAVES DE LA PLACENTA O DE LA LECHE MATERNA	1			1	
P05	RETARDO DEL CRECIMIENTO FETAL Y DESNUTRICION FETAL	6		2	4	
P20	HIPOXIA INTRAUTERINA	13		3	10	
P24	SINDROMES DE ASPIRACION NEONATAL	4			4	
P70	TRASTORNOS TRANSITORIOS DEL METABOLISMO DE LOS CARBOHIDRATOS ESPECIFICOS DEL FETO Y DEL RECIEN NACIDO	1			1	
P95	DEFUNCIONES FETALES DE CAUSA NO ESPECIFICADA	100	1	14	85	
P96	OTRAS AFECCIONES ORIGINADAS EN EL PRIODO PERINATAL	2	1	1		
Q00	ANENCEFALIA Y MALFORMACIONES CONGENITAS SIMILARES	5			5	
Q01	ENCEFALOCELE	2		1		
Q03	HIDROCEFALO CONGENITO	2			1	
Q04	OTRAS MALFORMACIONES CONGENITAS DEL ENCEFALO	1			1	
Q89	OTRAS MALFORMACIONES CONGENITAS	6		1	5	

DEPARTAMENTO DE ESTADISTICA SANITARIA - MINISTERIO DE SALUD PUBLICA - PROVINCIA DEL CHACO

PRINCIPALES CAUSAS DE DEFUNCIONES FETALES PROVINCIA DEL CHACO - AÑO 2010

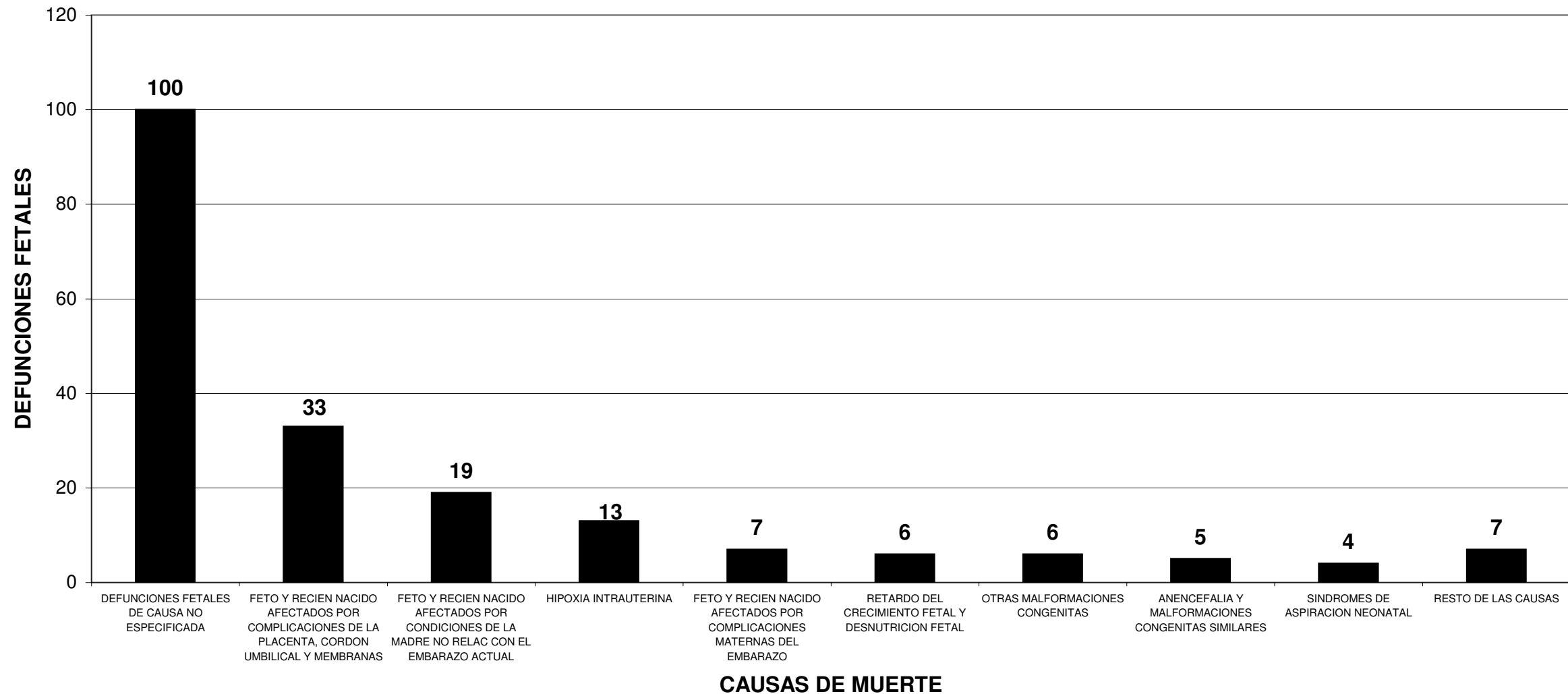

**DEFUNCIONES INFANTILES, NEONATALES Y POSNEONATALES, POR CAUSA DE MUERTE
PROVINCIA DEL CHACO - AÑO 2010**

CAUSA DE MUERTE		TOTAL PROVINCIA	NEONATALES		POSNEO- NATALES	SIN ESPECIF.
DESCRIPCION	CODIGO CIE-10		PRECOCES	TARDIAS		
TOTAL PROVINCIA		325	135	53	137	0
CIERTAS AFECCIONES INFECCIOSAS Y PARASITARIAS (A00-B99)		13	0	2	11	0
Diarrea y gastroenteritis	A09	8	2		6	
Otras enfermedades infecciosas intestinales	A00-A08	1			1	
Tuberculosis	A15-A19 B90	0				
Tétano Neonatal	A33	0				
Otros Tétanos	A35	0				
Difteria	A36	0				
Coqueluche	A37	0				
Infección meningocócica	A39	0				
Septicemia	A40-A41	4			4	
Poliomielitis Aguda	A80	0				
Sarampión	B05	0				
Rubeola	B06	0				
Enfermedad por Virus de la Inmunodeficiencia	B20-B24	0				
Hepatitis Viral	B15-B19	0				
Demás enfermedades infecciosas y parasitarias		0				
TUMORES (C00-D48)		1	0	0	1	0
Leucemia	C91-C95	0				
Todos los demás tumores malignos	C00-C97	0				
Carcinomas in situ y de evolución incierta - Tumores benignos y de naturaleza no especificada	D00-D48	1			1	
ENFERMEDADES DE LA SANGRE Y DE LOS ORGANOS HEMATOPOYETICOS (D50-D89)		2	0	0	2	0
Anemias	D50-D64	1			1	
Demás enfermedades de la sangre y de los órganos hematopoyéticos		0				
ENFERMEDADES ENDOCRINAS, NUTRICIONALES Y METABOLICAS (E00-E89)		10	0	0	10	0
Desnutrición y otras deficiencias nutricionales	E40-E46 E50-E64	3			3	
Demás enfermedades endócrinas, nutricionales y metabólicas		7			7	
ENFERMEDADES DEL SISTEMA NERVIOSO (G00-G98)		6	0	0	6	0
Meningitis	G00-G03	4			4	
Demás enfermedades del Sistema Nervioso		2			2	
ENFERMEDADES DEL OIDO Y DE LA APOFISIS MASTOIDEA	H60-H95	0				
ENFERMEDADES DEL SISTEMA CIRCULATORIO	I00-I99	1			1	
ENFERMEDADES DEL SISTEMA RESPIRATORIO (J00-J99)		43	0	3	40	0
Neumonía e Influenza	J10-J18	29		3	26	

CAUSA DE MUERTE		TOTAL PROVINCIA	NEONATALES		POSNEO- NATALES	SIN ESPECIF.
DESCRIPCION	CODIGO CIE-10		PRECOCES	TARDIAS		
Otras infecciones respiratorias agudas	J00-J06 J20-22	5			5	
Broncoaspiración	J69	7			7	
Demás enfermedades del Sistema Respiratorio		2			2	
ENFERMEDAD DEL SISTEMA DIGESTIVO	K00-K93	3			3	
ENFERMEDADES DEL SISTEMA GENITOURINARIO	N00-N99	2			2	
CIERTAS AFECCIONES ORIGINADAS EN EL PERIODO PERINATAL (P00-P96)		156	112	36	8	0
R.N. afectado por factores maternos y por complicaciones del embarazo, del trabajo de parto y del parto	P00-P04	8	7	1		
Trastornos relacionados con la duración de la gestación y el crecimiento fetal	P05-P08	7	5	2		
Traumatismo del nacimiento	P10-P15	0				
Hipoxia intrauterina y asfixia del nacimiento	P20-P21	19	15	4		
Dificultad respiratoria del R.N.	P22	35	26	7	2	
Neumonía congénita	P23	0				
Otras afecciones respiratorias del R.N.	P24-P28	29	23	4	2	
Sepsis bacteriana del R.N.	P36	38	25	11	2	
Onfalitis del R.N.	P38	0				
Trastornos hemorrágicos y hematológicos del R.N.	P50-P61	5	2	1	2	
Demás afecciones perinatales		15	9	6		
MALFORMACIONES CONGENITAS, DEFORMIDADES Y ANOMALIAS CROMOSOMICAS (Q00-Q99)		52	18	9	25	0
Hidrocefalo congénito y espina bífida	Q03 Q05	6	2		4	
Otras malformaciones congénitas del Sistema Nervioso	Q00-Q02 Q04 Q06 Q07	5	3		2	
Malformaciones congénitas del corazón	Q20-Q24	19	3	6	10	
Otras malformaciones congénitas del Sistema Circulatorio	Q25-Q28	2		1	1	
Síndrome de Down y otras anomalías cromosómicas	Q90-Q99	4			4	
Demás malformaciones congénitas		16	10	2	4	
SINTOMAS, SIGNOS Y HALLAZGOS ANORMALES NO CLASIFICADOS EN OTRA PARTE (R00-R99)		27	4	2	21	0
Síndrome de muerte súbita infantil	R95	15	1	2	12	
Demás síntomas, signos y hallazgos anormales no clasificados en otra parte		12	3		9	
CAUSAS EXTERNAS DE MORBILIDAD Y DE MORTALIDAD (V01-Y98)		9	1	1	7	0
Accidentes de transporte	V01-V99	0				
Añoramiento y sumersión accidentales	W65-W74	1		1		
Otros accidentes que obstruyen la respiración	W75-W84	3	1		2	
Exposición al humo, fuego y llamas	X00-X09	0				
Envenenamiento accidental por, y exposición a, sustancias nocivas	X40-X49	1			1	
Agresiones	X85-Y09	0				
Demás causas externas		4			4	
TODAS LAS DEMAS ENFERMEDADES		0	0	0	0	0

DEPARTAMENTO DE ESTADÍSTICA SANITARIA - MINISTERIO DE SALUD PUBLICA

PROVINCIA DEL CHACO

PRINCIPALES CAUSAS DE DEFUNCIONES INFANTILES PROVINCIA DEL CHACO - AÑO 2010

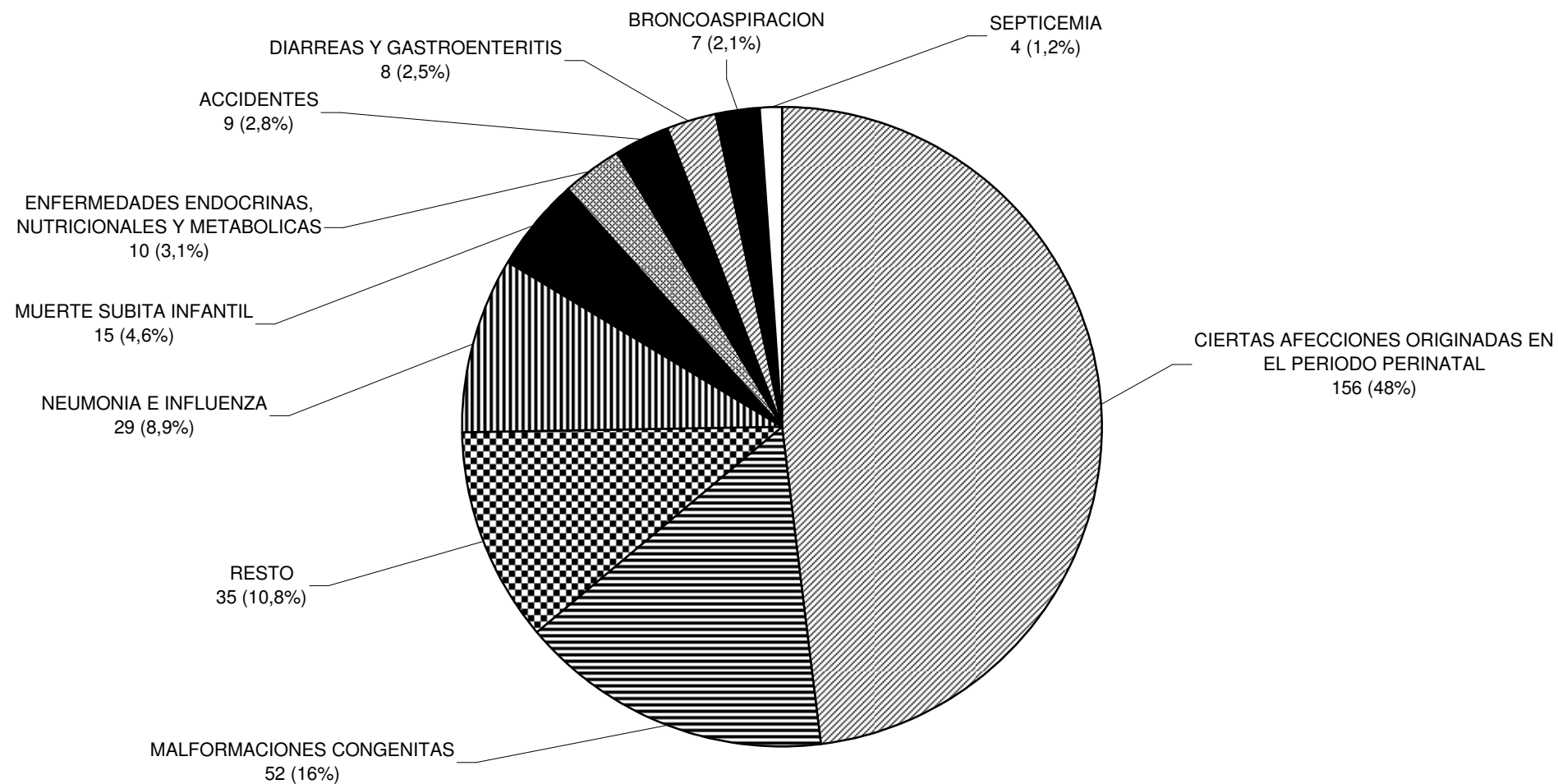

**DEFUNCIONES INFANTILES SEGUN PESO AL NACER Y EDAD DE LA MADRE
PROVINCIA DEL CHACO - AÑO 2010**

EDAD DE LA MADRE	PESO AL NACER (en gramos)								
	TOTAL PROV.	MENOS DE 1.000	DE 1.000 A 1.499	DE 1.500 A 1.999	DE 2.000 A 2.499	DE 2.500 A 2.999	DE 3.000 A 3.499	DE 3.500 Y MAS	SIN ESPECIFICAR
TOTAL PROVINCIA	325	44	46	35	36	38	34	33	59
MENOS DE 15 AÑOS	6	2	1	1	1			1	
DE 15 AÑOS	10	1	3	2	1	1	2		
DE 16 A 17 AÑOS	25	8	3	2	2	5	2		3
DE 18 A 19 AÑOS	32	6	4	6	2	4	7	1	2
DE 20 A 24 AÑOS	59	7	8	7	11	9	7	7	3
DE 25 A 29 AÑOS	46	5	9	4	4	3	6	12	3
DE 30 A 34 AÑOS	29	3	2	4	8	4	4	5	2
DE 35 A 39 AÑOS	19	3	5	1	2	1	2	2	3
DE 40 A 44 AÑOS	9	1				2	2	1	3
DE 45 A 49 AÑOS	1					1			
DE 50 AÑOS Y MAS	0								
SIN ESPECIFICAR	89	8	11	8	5	8	5	4	40

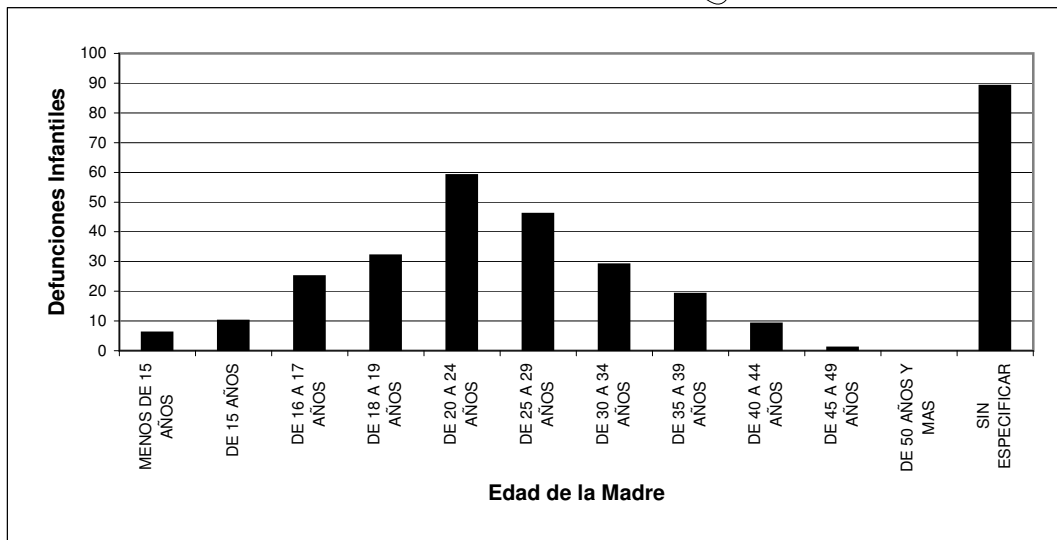

DEPARTAMENTO DE ESTADISTICA SANITARIA

UD PUBLICA - PROVINCIA DEL CHACO

DEFUNCIONES INFANTILES SEGUN PESO AL NACER Y EDAD DE LA MADRE
PROVINCIA DEL CHACO - AÑO 2010
 REGION SANITARIA 1: UMDESCH

EDAD DE LA MADRE	PESO AL NACER (en gramos)								
	TOTAL PROV.	MENOS DE 1.000	DE 1.000 A 1.499	DE 1.500 A 1.999	DE 2.000 A 2.499	DE 2.500 A 2.999	DE 3.000 A 3.499	DE 3.500 Y MAS	SIN ESPECIF.
TOTAL PROVINCIA	36	5	7	1	2	3	5	8	5
MENOS DE 15 AÑOS	2	1	1						
DE 15 AÑOS	1	1							
DE 16 A 17 AÑOS	5	2	1			1	1		
DE 18 A 19 AÑOS	2	1						1	
DE 20 A 24 AÑOS	7		1	1			3	1	1
DE 25 A 29 AÑOS	3							3	
DE 30 A 34 AÑOS	2				2				
DE 35 A 39 AÑOS	4		2			1		1	
DE 40 A 44 AÑOS	1								1
DE 45 A 49 AÑOS	1					1			
DE 50 AÑOS Y MAS	0								
SIN ESPECIFICAR	8		2				1	2	3

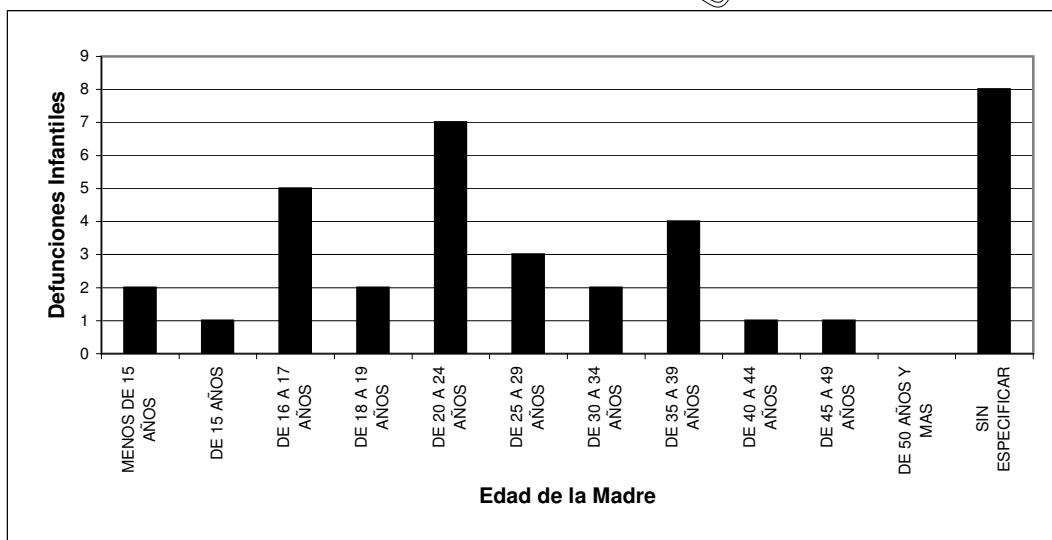

DEPARTAMENTO DE ESTADISTICA SANITARIA

UD PUBLICA - PROVINCIA DEL CHACO

DEFUNCIONES INFANTILES SEGUN PESO AL NACER Y EDAD DE LA MADRE
PROVINCIA DEL CHACO - AÑO 2010
 REGION SANITARIA 2: CENTRO CHAQUEÑA

EDAD DE LA MADRE	PESO AL NACER (en gramos)								
	TOTAL PROV.	MENOS DE 1.000	DE 1.000 A 1.499	DE 1.500 A 1.999	DE 2.000 A 2.499	DE 2.500 A 2.999	DE 3.000 A 3.499	DE 3.500 Y MAS	SIN ESPECIF.
TOTAL PROVINCIA	32	6	3	2	4	5	2	1	9
MENOS DE 15 AÑOS	0								
DE 15 AÑOS	1					1			
DE 16 A 17 AÑOS	7	2		1	1	1			2
DE 18 A 19 AÑOS	4	2				1			1
DE 20 A 24 AÑOS	3				1		1	1	
DE 25 A 29 AÑOS	2		1					1	
DE 30 A 34 AÑOS	4			1	2	1			
DE 35 A 39 AÑOS	1								1
DE 40 A 44 AÑOS	1								1
DE 45 A 49 AÑOS	0								
DE 50 AÑOS Y MAS	0								
SIN ESPECIFICAR	9	2	2						4

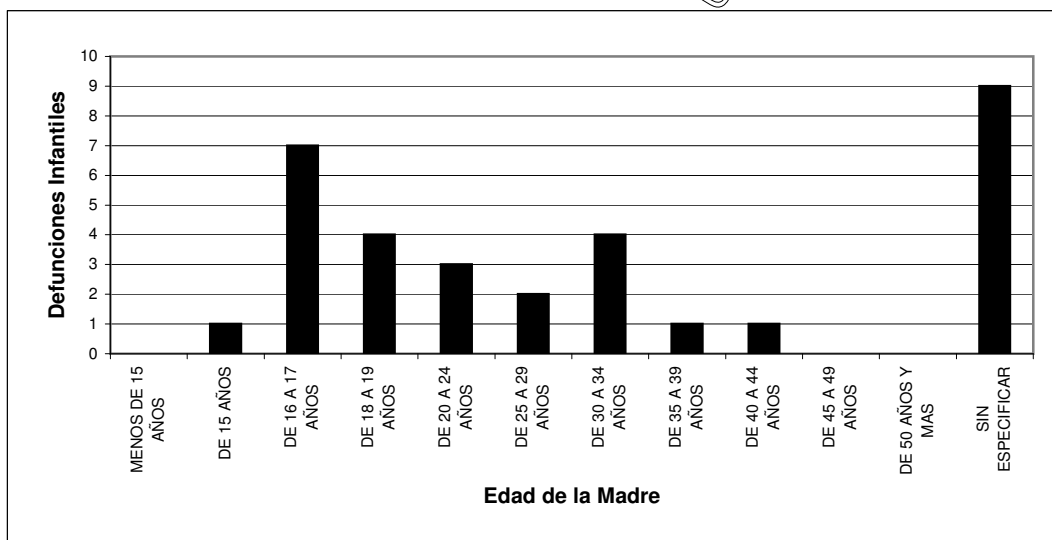

DEPARTAMENTO DE ESTADISTICA SANITARIA

UD PUBLICA - PROVINCIA DEL CHACO

DEFUNCIONES INFANTILES SEGUN PESO AL NACER Y EDAD DE LA MADRE
PROVINCIA DEL CHACO - AÑO 2010
 REGION SANITARIA 3: ORIENTAL CHAQUEÑA

EDAD DE LA MADRE	PESO AL NACER (en gramos)								
	TOTAL PROV.	MENOS DE 1.000	DE 1.000 A 1.499	DE 1.500 A 1.999	DE 2.000 A 2.499	DE 2.500 A 2.999	DE 3.000 A 3.499	DE 3.500 Y MAS	SIN ESPECIF.
TOTAL PROVINCIA	16	3	3	5	2	0	0	1	2
MENOS DE 15 AÑOS	0								
DE 15 AÑOS	2		2						
DE 16 A 17 AÑOS	0								
DE 18 A 19 AÑOS	0								
DE 20 A 24 AÑOS	4	2		1	1				
DE 25 A 29 AÑOS	2			1	1				
DE 30 A 34 AÑOS	1			1					
DE 35 A 39 AÑOS	1	1							
DE 40 A 44 AÑOS	0								
DE 45 A 49 AÑOS	0								
DE 50 AÑOS Y MAS	0								
SIN ESPECIFICAR	6		1	2				1	2

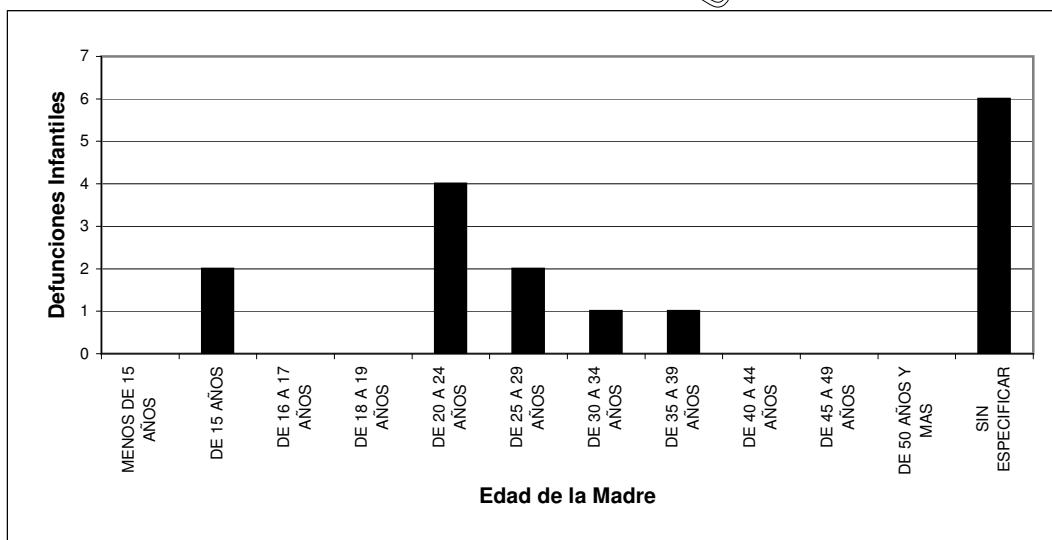

DEPARTAMENTO DE ESTADISTICA SANITARIA

UD PUBLICA - PROVINCIA DEL CHACO

DEFUNCIONES INFANTILES SEGUN PESO AL NACER Y EDAD DE LA MADRE
PROVINCIA DEL CHACO - AÑO 2010
REGION SANITARIA 4: SUDOESTE II

EDAD DE LA MADRE	PESO AL NACER (en gramos)								
	TOTAL PROV.	MENOS DE 1.000	DE 1.000 A 1.499	DE 1.500 A 1.999	DE 2.000 A 2.499	DE 2.500 A 2.999	DE 3.000 A 3.499	DE 3.500 Y MAS	SIN ESPECIF.
TOTAL PROVINCIA	40	4	4	5	2	6	5	5	9
MENOS DE 15 AÑOS	0								
DE 15 AÑOS	1			1					
DE 16 A 17 AÑOS	1								1
DE 18 A 19 AÑOS	8	2		1	1		3		1
DE 20 A 24 AÑOS	6		2	2		2			
DE 25 A 29 AÑOS	8	1	2			2		3	
DE 30 A 34 AÑOS	3	1				1		1	
DE 35 A 39 AÑOS	2				1				
DE 40 A 44 AÑOS	1							1	
DE 45 A 49 AÑOS	0								
DE 50 AÑOS Y MAS	0								
SIN ESPECIFICAR	10			1		1	1		7

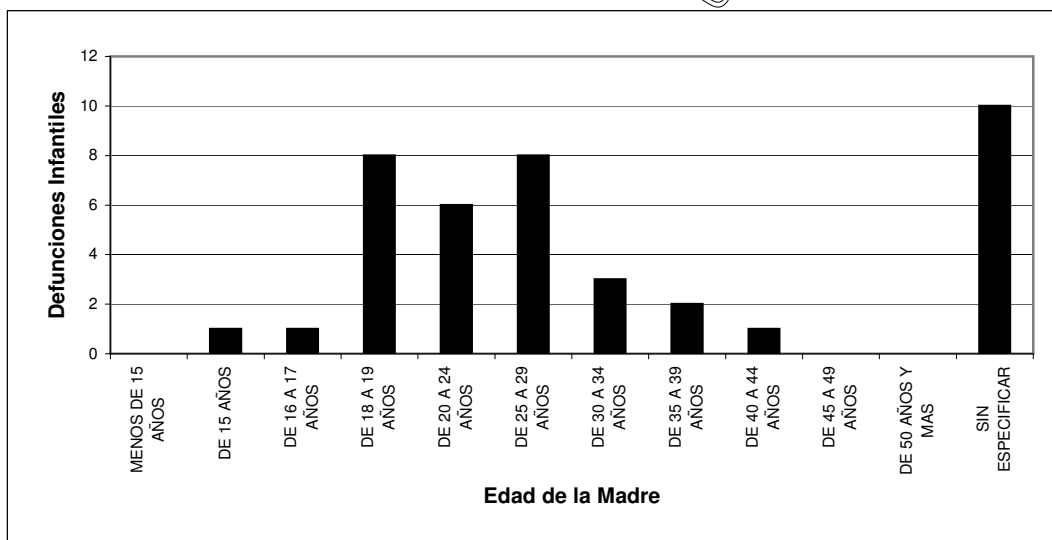

DEPARTAMENTO DE ESTADISTICA SANITARIA

UD PUBLICA - PROVINCIA DEL CHACO

**DEFUNCIONES INFANTILES SEGUN PESO AL NACER Y EDAD DE LA MADRE
PROVINCIA DEL CHACO - AÑO 2010
REGION SANITARIA 5: IMPENETRABLE**

EDAD DE LA MADRE	PESO AL NACER (en gramos)								
	TOTAL PROV.	MENOS DE 1.000	DE 1.000 A 1.499	DE 1.500 A 1.999	DE 2.000 A 2.499	DE 2.500 A 2.999	DE 3.000 A 3.499	DE 3.500 Y MAS	SIN ESPECIF.
TOTAL PROVINCIA	38	4	3	5	6	4	5	3	8
MENOS DE 15 AÑOS	0								
DE 15 AÑOS	1						1		
DE 16 A 17 AÑOS	3		1			1	1		
DE 18 A 19 AÑOS	3					2	1		
DE 20 A 24 AÑOS	12	2	1	1	3		2	1	2
DE 25 A 29 AÑOS	6			1	1			2	2
DE 30 A 34 AÑOS	4		1	2	1				
DE 35 A 39 AÑOS	0								
DE 40 A 44 AÑOS	0								
DE 45 A 49 AÑOS	0								
DE 50 AÑOS Y MAS	0								
SIN ESPECIFICAR	9	2		1	1				4

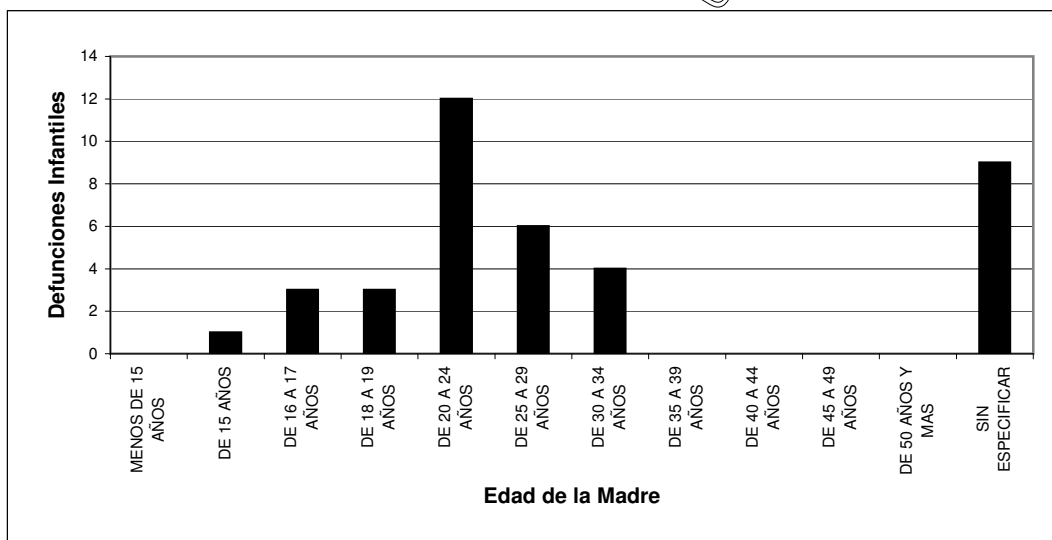

DEPARTAMENTO DE ESTADISTICA SANITARIA

UD PUBLICA - PROVINCIA DEL CHACO

DEFUNCIONES INFANTILES SEGUN PESO AL NACER Y EDAD DE LA MADRE
PROVINCIA DEL CHACO - AÑO 2010
 REGION SANITARIA 6: NORTE

EDAD DE LA MADRE	PESO AL NACER (en gramos)								
	TOTAL PROV.	MENOS DE 1.000	DE 1.000 A 1.499	DE 1.500 A 1.999	DE 2.000 A 2.499	DE 2.500 A 2.999	DE 3.000 A 3.499	DE 3.500 Y MAS	SIN ESPECIF.
TOTAL PROVINCIA	8	3	2	0	1	0	0	0	2
MENOS DE 15 AÑOS	0								
DE 15 AÑOS	1				1				
DE 16 A 17 AÑOS	1	1							
DE 18 A 19 AÑOS	0								
DE 20 A 24 AÑOS	1		1						
DE 25 A 29 AÑOS	1								1
DE 30 A 34 AÑOS	0								
DE 35 A 39 AÑOS	0								
DE 40 A 44 AÑOS	0								
DE 45 A 49 AÑOS	0								
DE 50 AÑOS Y MAS	0								
SIN ESPECIFICAR	4	2	1						1

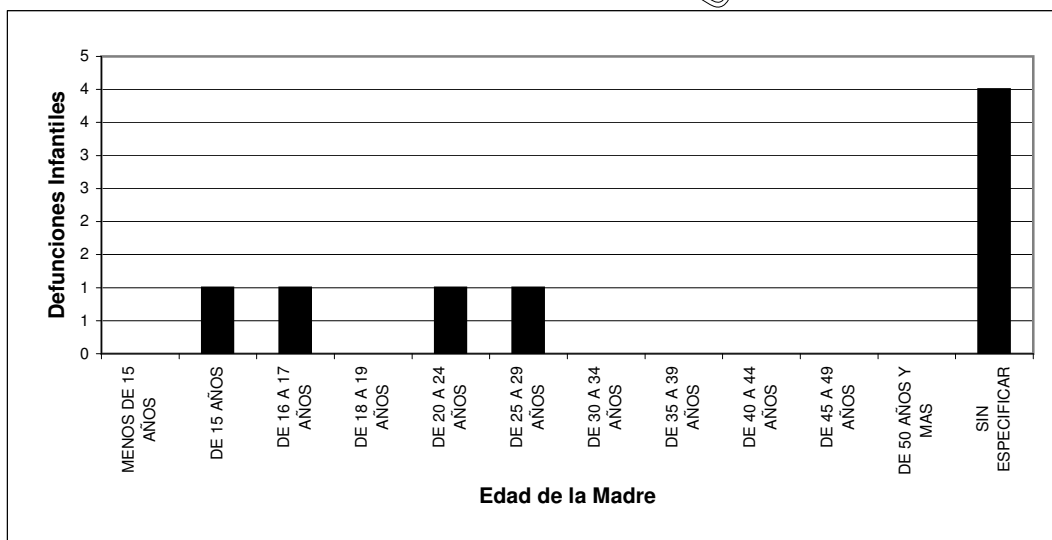

DEPARTAMENTO DE ESTADISTICA SANITARIA

UD PUBLICA - PROVINCIA DEL CHACO

DEFUNCIONES INFANTILES SEGUN PESO AL NACER Y EDAD DE LA MADRE
PROVINCIA DEL CHACO - AÑO 2010
 REGION SANITARIA 7: CENTRO OESTE

EDAD DE LA MADRE	PESO AL NACER (en gramos)								
	TOTAL PROV.	MENOS DE 1.000	DE 1.000 A 1.499	DE 1.500 A 1.999	DE 2.000 A 2.499	DE 2.500 A 2.999	DE 3.000 A 3.499	DE 3.500 Y MAS	SIN ESPECIF.
TOTAL PROVINCIA	89	11	17	9	11	13	10	11	7
MENOS DE 15 AÑOS	1				1				
DE 15 AÑOS	3		1	1			1		
DE 16 A 17 AÑOS	4	2				2			
DE 18 A 19 AÑOS	11	1	4	3	1	1	1		
DE 20 A 24 AÑOS	19	2	3	2	3	6		3	
DE 25 A 29 AÑOS	18	2	5	1	2	1	3	4	
DE 30 A 34 AÑOS	8	2			2	1		3	
DE 35 A 39 AÑOS	4		1	1			1		1
DE 40 A 44 AÑOS	4	1				1	2		
DE 45 A 49 AÑOS	0								
DE 50 AÑOS Y MAS	0								
SIN ESPECIFICAR	17	1	3	1	2	1	2	1	6

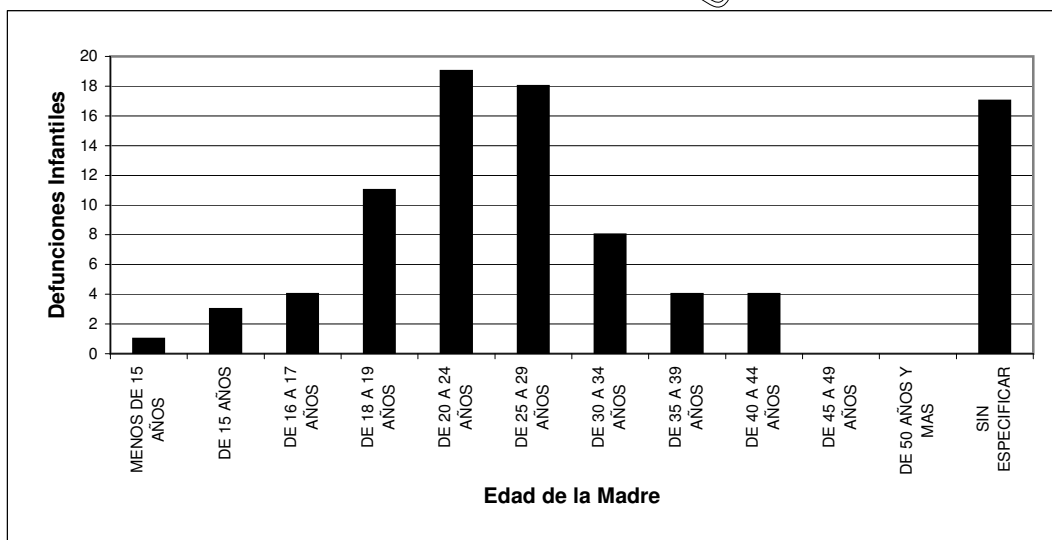

DEPARTAMENTO DE ESTADISTICA SANITARIA

UD PUBLICA - PROVINCIA DEL CHACO

DEFUNCIONES INFANTILES SEGUN PESO AL NACER Y EDAD DE LA MADRE
PROVINCIA DEL CHACO - AÑO 2010
 REGION SANITARIA 8: METROPOLITANA

EDAD DE LA MADRE	PESO AL NACER (en gramos)								
	TOTAL PROV.	MENOS DE 1.000	DE 1.000 A 1.499	DE 1.500 A 1.999	DE 2.000 A 2.499	DE 2.500 A 2.999	DE 3.000 A 3.499	DE 3.500 Y MAS	SIN ESPECIF.
TOTAL PROVINCIA	66	8	7	8	8	7	7	4	17
MENOS DE 15 AÑOS	3	1		1					1
DE 15 AÑOS	0								
DE 16 A 17 AÑOS	4	1	1	1	1				
DE 18 A 19 AÑOS	4			2			2		
DE 20 A 24 AÑOS	7	1			3	1	1	1	
DE 25 A 29 AÑOS	6	2	1	1			2		
DE 30 A 34 AÑOS	7		1		1	1	1	1	2
DE 35 A 39 AÑOS	7	2	2		1			1	1
DE 40 A 44 AÑOS	2					1			1
DE 45 A 49 AÑOS	0								
DE 50 AÑOS Y MAS	0								
SIN ESPECIFICAR	26	1	2	3	2	4	1		13

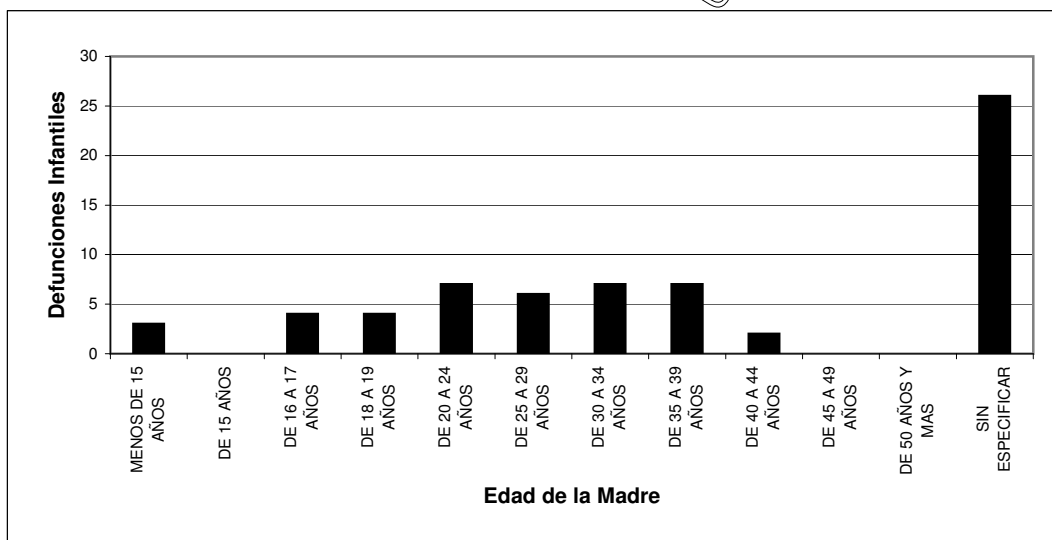

DEPARTAMENTO DE ESTADISTICA SANITARIA

UD PUBLICA - PROVINCIA DEL CHACO

GRUPO DE CAUSAS	TOTAL PROVINCIA		TOTAL REGION I		TOTAL REGION II		TOTAL REGION III		TOTAL REGION IV		TOTAL REGION V		TOTAL REGION VI		TOTAL REGION VII		TOTAL REGION VIII	
	NRO	%	NRO	%	NRO	%	NRO	%	NRO	%	NRO	%	NRO	%	NRO	%	NRO	%
AUSENCIA, ATRESIA Y ESTENOSIS CONGENITA DEL INTESTINO DELGADO	1	0,5															1	2,6
SINDROME DE LA MUERTE SUBITA INFANTIL	3	1,6	1	4,5											1	1,9	1	2,6
OTRAS REDUCIBLES	2	1,1	1	4,5	0	0,0	0	0,0	1	4,3	0	0,0	0	0,0	0	0,0	0	0,0
CAUSAS EXTERNAS DE MORTALIDAD Y MORBILIDAD	2	1,1	1	4,5					1	4,3								
DIFICILMENTE REDUCIBLES	65	34,6	4	18,2	5	27,8	4	50,0	8	34,8	8	38,1	2	40,0	19	36,5	15	38,5
HEMORRAGIA PULMONAR ORIGINADA EN EL PERIODO PERINATAL	5	2,7					1	12,5				4,8	1	20,0			2	5,1
SEPSIS BACTERIANA DEL R.N., NO ESPECIFICADA	36	19,1	2	9,1	4	22,2	1	12,5	5	21,7	3	14,3	1	20,0	14	26,9	6	15,4
MALFORMACIONES CONGENITAS DEL SISTEMA NERVIOSO	5	2,7	1	4,5											2	3,8	2	5,1
MALFORMACIONES CONGENITAS DEL SISTEMA CIRCULATORIO	9	4,8								8,7	3	14,3			1	1,9	3	7,7
MALFORMACIONES CONGENITAS DEL SISTEMA RESPIRATORIO	3	1,6	1	4,5					1	4,3							1	2,6
MALFORMACIONES CONGENITAS DEL SISTEMA OSTEOMUSCULAR, N.C.O.P.	2	1,1									1	4,8			1	1,9		
OTRAS MALFORMACIONES CONGENITAS, N.C.O.P.	5	2,7			1	5,6	2	25,0							1	1,9	1	2,6
DESCONOCIDAS O MAL DEFINIDAS	13	6,9	2	9,1	1	5,6	1	12,5	3	13,0	1	4,8	0	0,0	1	1,9	4	10,3
OTROS TRASTORNOS ORIGINADOS EN PERIODO PERINATAL	10	5,3	2	9,1	1	5,6			3	13,0	1	4,8			1	1,9	2	5,1
OTRAS MUERTES SUBITAS DE CAUSA DESCONOCIDA	3	1,6						1	12,5								2	5,1
OTRAS CAUSAS	1	0,5	0	0,0	0	0,0	0	0,0	0	0,0	0	0,0	0	0,0	0	0,0	1	2,6
RESTO DE CAUSAS BIEN DEFINIDAS N.C.O.P.	1	0,5															1	2,6

DEPARTAMENTO DE ESTADISTICA SANITARIA - MINISTERIO DE SALUD PUBLICA - PROVINCIA DEL CHACO

**DEFUNCIONES NEONATALES (MENORES DE 28 DIAS), PORCENTAJES SEGUN GRUPO DE CAUSAS BASADOS EN
CRITERIOS DE REDUCIBILIDAD
PROVINCIA DEL CHACO - AÑO 2010**

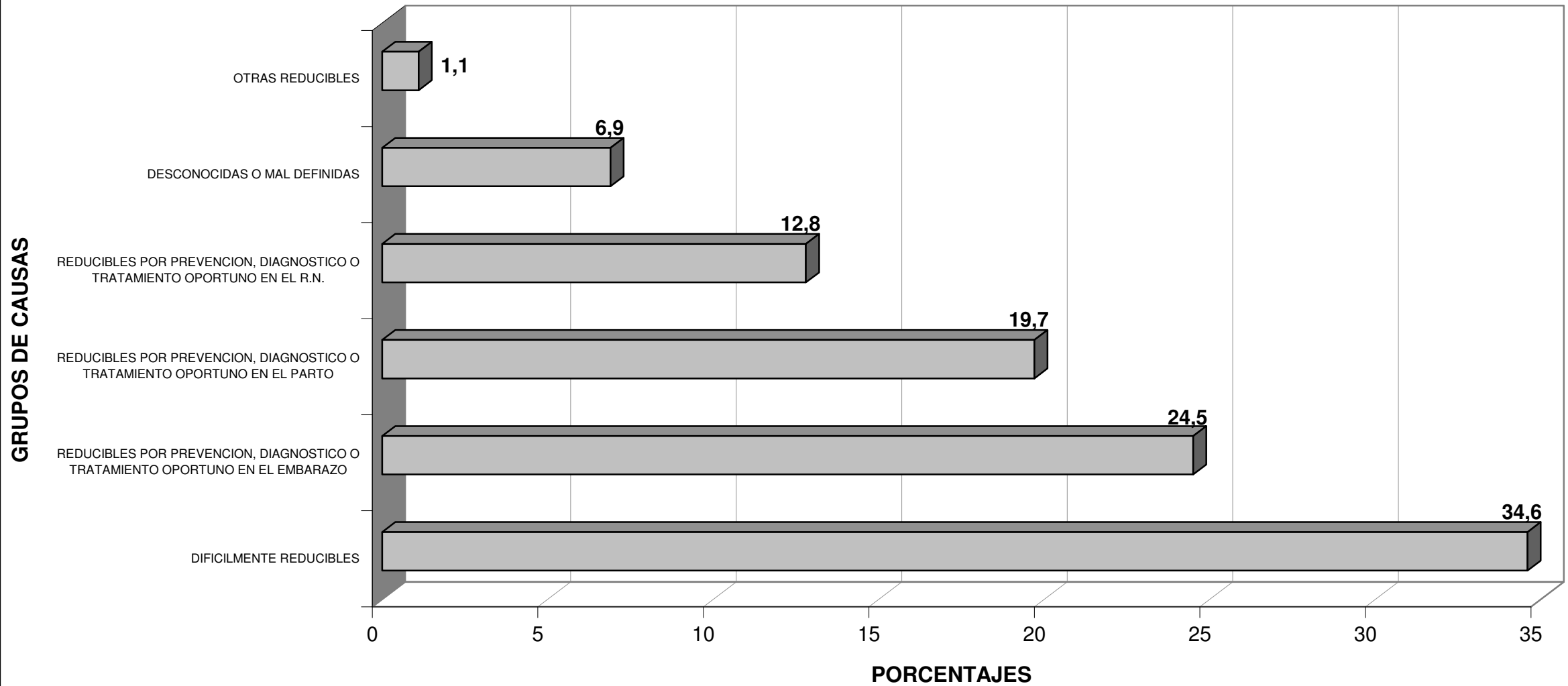

**DEFUNCIONES POSNEONATALES (DE 28 DIAS A 11 MESES), PORCENTAJES SEGUN GRUPO DE CAUSAS BASADOS EN CRITERIOS DE REDUCIBILIDAD
PROVINCIA DEL CHACO - AÑO 2010**

GRUPO DE CAUSAS	TOTAL PROVINCIA		TOTAL REGION I		TOTAL REGION II		TOTAL REGION III		TOTAL REGION IV		TOTAL REGION V		TOTAL REGION VI		TOTAL REGION VII		TOTAL REGION VIII	
	NRO	%	NRO	%	NRO	%	NRO	%	NRO	%	NRO	%	NRO	%	NRO	%	NRO	%
TOTAL PROVINCIA	137	100,0	14	100,0	14	100,0	8	100,0	17	100,0	17	100,0	3	100,0	37	100,0	27	100,0
TOTAL DE REDUCIBLES	85	62,0	9	64,3	8	57,1	2	25,0	12	70,6	15	88,2	0	0,0	26	70,3	13	48,1
REDUCIBLES POR PREVENCION	15	10,9	0	0,0	2	14,3	0	0,0	1	5,9	0	0,0	0	0,0	5	13,5	7	25,9
MARASMO NUTRICIONAL	1	0,7													1	2,7		
DESNUTRICION PROTEICOALORICA SEVERA, NO ESPECIFICADA	1	0,7															1	3,7
DESNUTRICION PROTEICOALORICA, NO ESPECIFICADA	1	0,7			1	7,1												
SINDROME DE LA MUERTE SUBITA INFANTIL	12	8,8			1	7,1				5,9					4	10,8	6	22,2
REDUCIBLES POR TRATAMIENTO	12	8,8	3	21,4	1	7,1	0	0,0	0	0,0	3	17,6	0	0,0	4	10,8	1	3,7
OTRAS SEPTICEMIAS	4	2,9	1	7,1	1	7,1									2	5,4		
ANEMIA DISERITROPOYETICA CONGENITA	1	0,7	1	7,1														
COAGULACION INTRAVASCULAR DISEMINADA (SINDROME DE DESFIBRINACION)	1	0,7									1	5,9						
MENINGITIS DEBIDA A OTRAS CAUSAS Y A LAS NO ESPECIFICADAS	3	2,2									1	5,9			1	2,7	1	3,7
NEUMOTORAX	1	0,7													1	2,7		
ILEO PARALITICO Y OBSTRUCCION INTESTINAL SIN HERNIA	1	0,7									1	5,9						
AUSENCIA, ATRESIA Y ESTENOSIS CONGENITA DEL INTESTINO GRUESO	1	0,7	1	7,1														
REDUCIBLES POR PREVENCION Y TRATAMIENTO	47	34,3	5	35,7	4	28,6	1	12,5	10	58,8	11	64,7	0	0,0	14	37,8	2	7,4
DIARREA Y GASTROENTERITIS DE PRESUNTO ORIGEN INFECCIOSO	6	4,4							1	5,9	5	29,4						
MENINGITIS BACTERIANA, N.C.O.P.	1	0,7							1	5,9								
BRONCONEUMONIA, NO ESPECIFICADA	2	1,5	1	7,1					1	5,9								
NEUMONIA, NO ESPECIFICADA	23	16,8	3	21,4	1	7,1			4	23,5	4	23,5			9	24,3	2	7,4
OTRAS INFECCIONES AGUDAS DE LAS VIAS RESPIRATORIAS INFERIORES	4	2,9			2	14,3									2	5,4		
NEUMONITIS DEBIDA A SOLIDOS Y LIQUIDOS	7	5,1			1	7,1	1	12,5	3	17,6	1	5,9			1	2,7		
DIFICULTAD RESPIRATORIA DEL R.N.	2	1,5									1	5,9			1	2,7		
SEPSIS BACTERIANA DEL R.N.	2	1,5	1	7,1											1	2,7		
OTRAS REDUCIBLES	11	8,0	1	7,1	1	7,1	1	12,5	1	5,9	1	5,9	0	0,0	3	8,1	3	11,1
EPILEPSIA	1	0,7					1	12,5										
INFECCIONES AGUDAS DE LAS VIAS RESPIRATORIAS SUPERIORES, DE SITIOS MULTIPLES, NO ESPECIFICADOS	1	0,7									1	5,9						
OTRAS ENFERMEDADES INFLAMATORIAS DEL HIGADO	1	0,7															1	3,7
OTROS TRASTORNOS DEL SISTEMA URINARIO	1	0,7	1	7,1														
CAUSAS EXTERNAS DE MORTALIDAD Y MORBILIDAD	7	5,1			1	7,1			1	5,9					3	8,1	2	7,4
DIFICILMENTE REDUCIBLES	33	24,1	2	14,3	5	35,7	4	50,0	3	17,6	1	5,9	1	33,3	8	21,6	9	33,3
FIBROSIS QUISTICA	2	1,5													2	5,4		
OTROS TRASTORNOS METABOLICOS	1	0,7											1	33,3				

GRUPO DE CAUSAS	TOTAL PROVINCIA		TOTAL REGION I		TOTAL REGION II		TOTAL REGION III		TOTAL REGION IV		TOTAL REGION V		TOTAL REGION VI		TOTAL REGION VII		TOTAL REGION VIII		
	NRO	%	NRO	%	NRO	%	NRO	%	NRO	%	NRO	%	NRO	%	NRO	%	NRO	%	
PARALISIS CEREBRAL INFANTIL	1	0,7															1	3,7	
HEMORRAGIA INTRACEFALICA	1	0,7														1	2,7		
INSUFICIENCIA RENAL AGUDA	1	0,7	1	7,1															
HEMORRAGIA PULMONAR ORIGINADA EN EL PERIODO PERINATAL	1	0,7			1	7,1													
AELACTASIA PRIMARIA DEL R.N.	1	0,7	1	7,1															
HEMORRAGIA INTRACRANEAL NO TRAUMATICA DEL FETO Y DEL R.N.	2	1,5					1	12,5									1	3,7	
MALFORMACIONES CONGENITAS DEL SISTEMA NERVIOSO	6	4,4			1	7,1										1	2,7	4	14,8
MALFORMACIONES CONGENITAS DEL SISTEMA CIRCULATORIO	11	8,0			1	7,1	2	25,0	2	11,8						4	10,8	2	7,4
MALFORMACIONES CONGENITAS DEL SISTEMA RESPIRATORIO	1	0,7			1	7,1													
OTRAS MALFORMACIONES CONGENITAS N.C.O.P.	1	0,7					1	12,5											
ANOMALIAS CROMOSOMICAS, N.C.O.P.	4	2,9			1	7,1				5,9	1	5,9					1	3,7	
DESCONOCIDAS O MAL DEFINIDAS	10	7,3	2	14,3	0	0,0	2	25,0	1	5,9	0	0,0	0	0,0	1	2,7	4	14,8	
OTRAS ENFERMEDADES DEL SISTEMA RESPIRATORIO	1	0,7					1	12,5											
CAUSAS MAL DEFINIDAS NO CLASIFICADAS EN ESTE AGRUPAMIENTO	9	6,6	2	14,3				12,5	1	5,9						1	2,7	4	14,8
OTRAS CAUSAS	9	6,6	1	7,1	1	7,1	0	0,0	1	5,9	1	5,9	2	66,7	2	5,4	1	3,7	
RESTO DE CAUSAS BIEN DEFINIDAS, N.C.O.P.	9	6,6	1	7,1	1	7,1			1	5,9	1	5,9	2	66,7	2	5,4	1	3,7	

DEPARTAMENTO DE ESTADISTICA SANITARIA - MINISTERIO DE SALUD PUBLICA - PROVINCIA DEL CHACO

**DEFUNCIONES POSNEONATALES (DE 28 DIAS A 11 MESES), PORCENTAJES SEGUN GRUPO DE CAUSAS BASADOS EN
CRITERIOS DE REDUCIBILIDAD
PROVINCIA DEL CHACO - AÑO 2010**

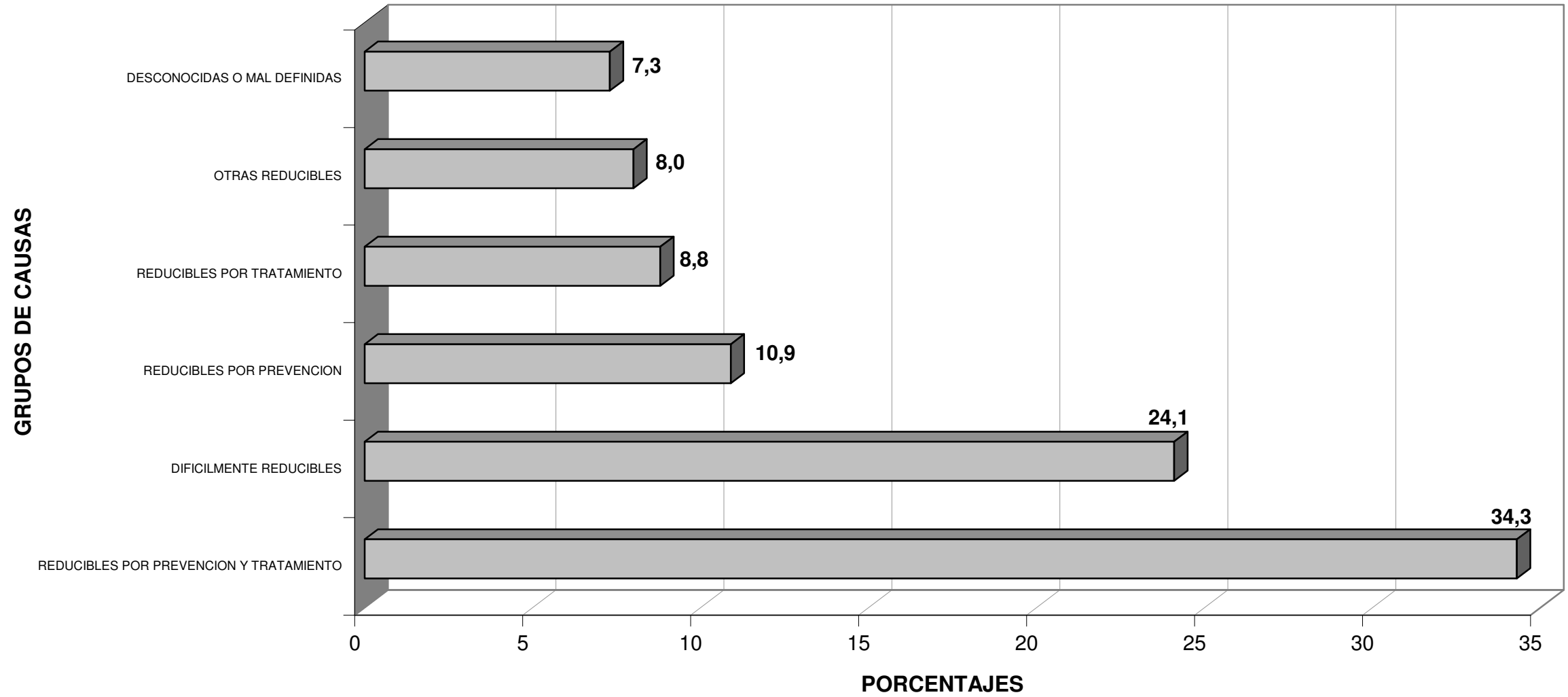

**DEFUNCIONES GENERALES POR GRUPO DE EDAD Y POR CAUSA DE MUERTE
PROVINCIA DEL CHACO - AÑO 2010**

CAUSA DE MUERTE		TOTAL PROVINCIA	GRUPOS ETAREOS								
DESCRIPCION	CODIGO CIE-10		MENOR DE 1 AÑO	DE 1 A 4 AÑOS	DE 5 A 14 AÑOS	DE 15 A 24 AÑOS	DE 25 A 44 AÑOS	DE 45 A 64 AÑOS	DE 65 A 74 AÑOS	DE 75 Y MAS AÑOS	SIN ESPECIF.
TOTAL PROVINCIA		7.037	325	68	87	212	482	1.678	1.418	2.764	3
ENFERMEDADES INFECCIOSAS Y PARASITARIAS (A00-B99, Excep. A87)		374	13	7	5	12	32	88	85	132	0
Enfermedades infecciosas intestinales	A00-A09	22	9	4	1	1		2		5	
Tuberculosis	A15-A19 B90	46				6	9	12	13	6	
Difteria	A36	0									
Coqueluche	A37	0									
Tétano neonatal	A33	0									
Tétano obstétrico	A34	0									
Otros tétanos	A35	0									
Septicemia	A40-A41	249	4	3	2	2	5	51	64	118	
Poliomielitis aguda	A80	0									
Sarampión	B05	0									
Rubeola	B06	0									
Infección meningocócica	A39	0									
Meningitis viral	A87	0									
Enfermedad por virus de la inmunodeficiencia	B20-B24	23				1	17	5			
Hepatitis viral	B15-B19	1						1			
Tripanosomiasis	B57	27				1	1	15	8	2	
Demás enfermedades infecciosas y parasitarias		6			2	1		2		1	
TUMORES (C00-D48)		1.191	1	3	14	20	85	430	290	348	0
Tumor maligno del esófago	C15	48					4	23	16	5	
Tumor maligno del estómago	C16	82					4	30	28	20	
Tumor maligno de colon, recto y de la porción rectosigmoide y del ano	C18-C21	88				1	6	36	17	28	
Tumor maligno del páncreas	C25	64					2	26	16	20	
Tumor maligno del hígado y de los conductos biliares	C22	44						19	9	16	
Tumor maligno de la tráquea, de los bronquios y del pulmón	C33-C34	194					4	69	71	50	
Tumor maligno de la mama	C50	76					10	28	21	17	
Tumor maligno de cuello de útero, cuerpo y otras partes no especificadas	C53-C55	88				1	24	37	15	11	
Tumor maligno de próstata	C61	75						10	19	46	
Leucemias	C91-C95	28		1	4	4	3	6	3	7	
Tumor maligno de sitios no especificados	C80	69			1		2	21	16	29	
Todos los demás tumores malignos	C00-C97	262		1	4	11	20	100	50	76	
Carcinomas in situ y de evolución incierta - Tumores benignos y de naturaleza no especificada	D00-D48	73	1	1	5	3	6	25	9	23	
DIABETES MIELLITUS	E10-E14	227				1	6	72	63	85	
DEFICIENCIAS DE LA NUTRICION Y ANEMIAS NUTRICIONALES	E40-E64 D50-D53	53	3	4		2	3	6	11	24	

CAUSA DE MUERTE		TOTAL PROVINCIA	GRUPOS ETAREOS							
DESCRIPCION	CODIGO CIE-10		MENOR DE 1 AÑO	DE 1 A 4 AÑOS	DE 5 A 14 AÑOS	DE 15 A 24 AÑOS	DE 25 A 44 AÑOS	DE 45 A 64 AÑOS	DE 65 A 74 AÑOS	DE 75 Y MAS AÑOS
MENINGITIS	G00-G03	17	4	2	1	1	5	4		
TRASTORNOS MENTALES Y DEL COMPORTAMIENTO (F00-F99)		52	0	0	0	2	5	24	9	12
Síndrome de dependencia del alcohol	F10	35					5	21	7	2
Los demás trastornos mentales		17				2		3	2	10
ENFERMEDADES DEL SISTEMA CIRCULATORIO (I00-I99)		1.482	1	1	2	9	43	308	363	754
Enfermedades hipertensivas	I10-I15	148					3	29	39	77
Enfermedades isquémicas del corazón	I20-I25	265				2	7	82	82	91
Insuficiencia cardíaca	I50	336		1			5	45	78	207
Complicaciones y descripciones mal definidas de la enfermedad cardíaca	I51	49					4	9	11	25
Las demás enfermedades del corazón	I00-I52	170			1		1	28	35	101
Enfermedades cerebrovasculares	I60-I69	465	1			3	21	107	104	228
Arteriosclerosis	I70	3								3
Demás enfermedades del sistema circulatorio		46					2	8	14	22
ENFERMEDADES DEL SISTEMA RESPIRATORIO (J00-J99)		923	43	12	8	7	19	141	190	503
Infecciones respiratorias agudas	J00-J06 J20-22	6								1
Neumonía e Influenza	J10-J18	556	29	8	4	3	11	82	100	319
Enfermedad crónica de las vías respiratorias inferiores	J40-J47	136			1	1	2	26	51	55
Neumonitis debidas a sólidos y líquidos	J69	80	7	3	2	2	1	8	10	47
Insuficiencia respiratoria no clasificada en otra parte	J96	47	1					8	11	27
Demás enfermedades del Sistema Respiratorio		98	1	1	1	1	5	17	18	54
ENFERMEDAD DEL ESOFAGO, ESTOMAGO Y DUODENO	K20-K31	20			1		2	5	7	5
APENDICITIS, HERNIA DE LA CAVIDAD ABDOMINAL Y OBSTRUCCION INTESTINAL	K35-K46 K56	35	1		1		4	3	7	19
CIERTAS ENFERMEDADES CRONICAS DEL HIGADO Y CIRROSIS	K70 K76 K73-K74	101					12	53	21	15
ENFERMEDADES DEL APARATO URINARIO	N00-N39	194	2	1	1	2	12	41	42	93
COMPLICACIONES DEL EMBARAZO, PARTO Y PUERPERIO	O00-O99	17				6	11			
CIERTAS AFECCIONES ORIGINADAS EN EL PERIODO PERINATAL	P00-P96	156	156							
MALFORMACIONES CONGENITAS, DEFORMIDADES Y ANOMALIAS CROMOSOMICAS	Q00-Q99	63	52	4	2	1	1	3		
CAUSAS EXTERNAS (V01-Y98)		571	9	16	32	114	147	142	39	70
Accidentes de tráfico de vehículo de motor	* Ver nota	175		3	12	33	58	51	11	6
Otros accidentes de transporte, inclusive secuelas	V01-V99 Y85	3					3			
Ahogamiento y sumersión accidentales	W65-W74	32	1	5	9	9	7	1		
Otras causas externas de traumatismos accidentales, inclusive secuelas	W00-W64 W75-X59 Y86	102	6	5	8	9	12	29	6	26
Suicidios, inclusive secuelas	X60-X84 Y870	77				24	23	17	6	7

CAUSA DE MUERTE		TOTAL PROVINCIA	GRUPOS ETAREOS							
DESCRIPCION	CODIGO CIE-10		MENOR DE 1 AÑO	DE 1 A 4 AÑOS	DE 5 A 14 AÑOS	DE 15 A 24 AÑOS	DE 25 A 44 AÑOS	DE 45 A 64 AÑOS	DE 65 A 74 AÑOS	DE 75 Y MAS AÑOS
Agresiones, inclusive secuelas	X85-Y09 Y871	64		2	2	28	19	9	2	2
Eventos de intención no determinada, inclusive secuelas	Y10-Y34 Y872	68	2		1	10	24	21	5	5
Complicaciones de la atención médica y quirúrgica	Y40-Y84	50		1		1	1	14	9	24
Demás causas externas		0								
DEMÁS CAUSAS DEFINIDAS		466	13	11	14	16	40	121	72	179
TOTAL DE CAUSAS DEFINIDAS		5.942	298	61	81	193	427	1.441	1.199	2.239
CAUSAS MAL DEFINIDAS	R00-R99	1.095	27	7	6	19	55	237	219	525

NOTA:

* V02-V04 (con cuarto dígito 1 o 9); V051; V092; V093; V12-V15, V20-V28 (con cuarto dígito 4, 5 o 9); V30-V38, V40-V48, V50-V58, V60-V68, V70-V78 (con cuarto dígito 5, 6, 7 o 9); V19, V29, V39, V49, V59, V69 y V79 (con cuarto dígito 4, 5, 6 o 9); V803-V805; V811; V821; V830-V833; V840-V843; V850-V853; V860-V863; V870-V878; V892; V899

DEPARTAMENTO DE ESTADÍSTICA SANITARIA - MINISTERIO DE SALUD PÚBLICA - PROVINCIA DEL CHACO

PRINCIPALES CAUSAS DE DEFUNCIONES GENERALES PROVINCIA DEL CHACO - AÑO 2010

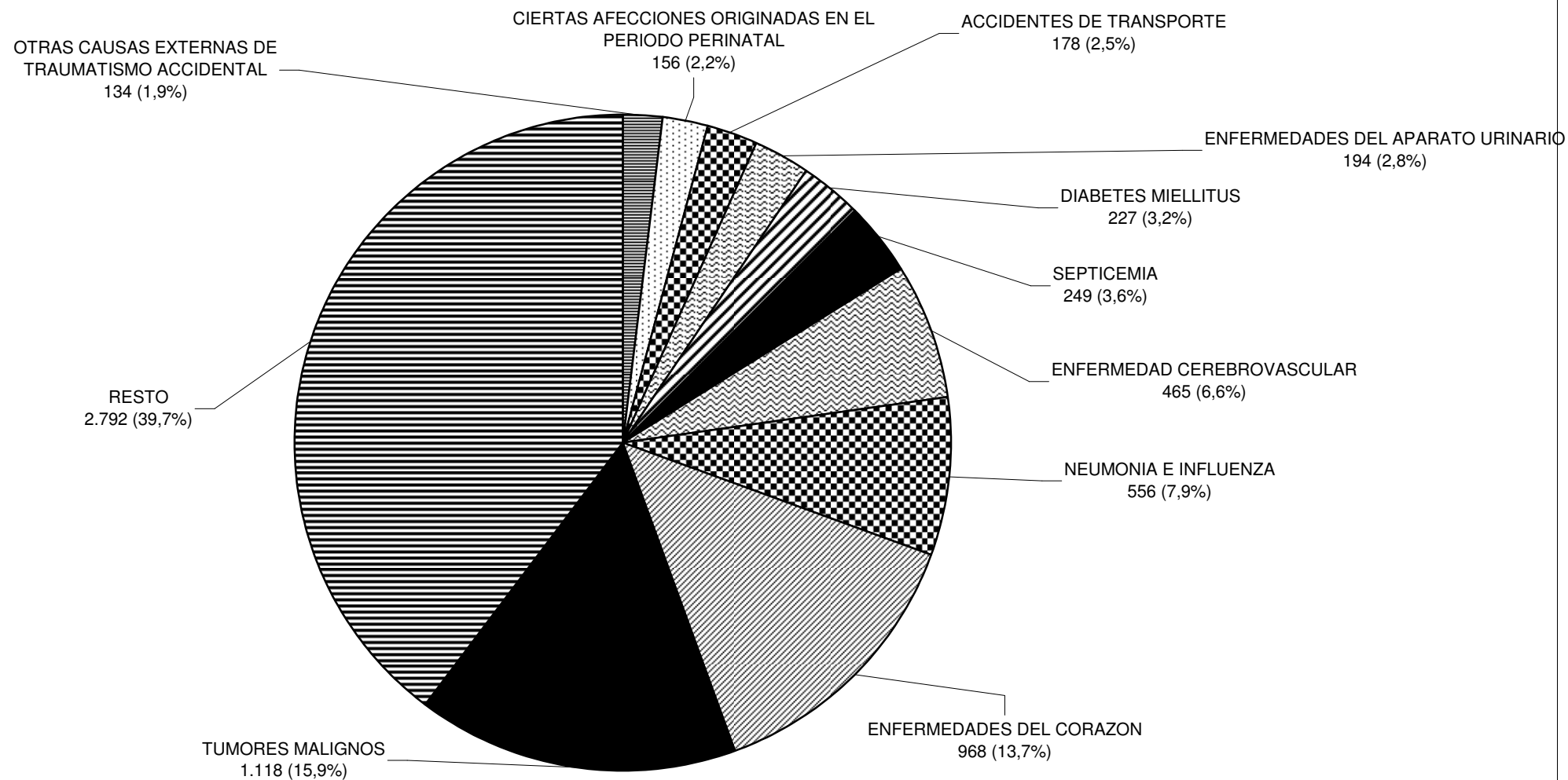

**DEFUNCIONES GENERALES POR GRUPO DE EDAD, CAUSA DE MUERTE Y AÑOS DE VIDA PERDIDOS PREMATURAMENTE
PROVINCIA DEL CHACO - AÑO 2010**

CAUSA DE MUERTE		TOTAL PROVINCIA	GRUPOS ETAREOS										TOTAL 0 A 74 AÑOS	A.V.P.P.
DESCRIPCION	CODIGO CIE-10		MENOR DE 1 AÑO	DE 1 A 4 AÑOS	DE 5 A 14 AÑOS	DE 15 A 24 AÑOS	DE 25 A 34 AÑOS	DE 35 A 44 AÑOS	DE 45 A 54 AÑOS	DE 55 A 64 AÑOS	DE 65 A 74 AÑOS			
TOTAL PROVINCIA		7.037	325	68	87	212	206	276	613	1.065	1.418	4.270	105.716,0	
ENFERMEDADES INFECCIOSAS Y PARASITARIAS (A00-B99, Excep. A87)		374	13	7	5	12	17	15	37	51	85	242	5.977,0	
Enfermedades infecciosas intestinales	A00-A09	22	9	4	1	1				2		17	1.112,5	
Tuberculosis	A15-A19 B90	46				6	7	2	5	7	13	40	1.030,0	
Difteria	A36	0												
Coqueluche	A37	0												
Tétano neonatal	A33	0												
Tétano obstétrico	A34	0												
Otros tétanos	A35	0												
Septicemia	A40-A41	249	4	3	2	2	1	4	16	35	64	131	2.247,5	
Poliomielitis aguda	A80	0												
Sarampión	B05	0												
Rubeola	B06	0												
Infección meningocócica	A39	0												
Enfermedad por virus de la inmunodeficiencia	B20-B24	23				1	8	9	3	2		23	846,5	
Hepatitis viral	B15-B19	7							1			1	25,5	
Tripanosomiasis	B57	27				1	1		11	4	8	25	487,5	
Demás enfermedades infecciosas y parasitarias		6			2	1			1	1		5	227,5	
TUMORES (C00-D48)		1.191	1	3	14	20	28	57	149	281	290	843	15.366,5	
Tumor maligno del estómago	C16	82					2	2	10	20	28	62	881,0	
Tumor maligno de colon, recto y de la porción rectosigmoide y del ano	C18-C21	88				1	2	4	14	22	17	60	1.080,0	
Tumor maligno del pancreas	C25	64						2	5	21	16	44	612,0	
Tumor maligno del hígado y de los conductos biliares	C22	44							4	15	9	28	384,0	
Tumor maligno de la tráquea, de los bronquios y del pulmón	C33-C34	194						4	28	41	71	144	1.882,0	
Tumor maligno de la mama de la mujer	C50	76					3	7	8	20	21	59	1.014,5	
Tumor maligno de cuello de útero, cuerpo y otras partes no especificadas	C53-C55	88				1	8	16	17	20	15	77	1.813,5	
Todos los demás tumores malignos	C00-C97	482		2	9	15	9	20	56	104	104	319	6.298,5	
Carcinomas in situ y de evolución incierta - Tumores benignos y de naturaleza no especificada	D00-D48	73	1	1	5	3	4	2	7	18	9	50	1.401,0	
DIABETES MIELLITUS	E10-E14	227				1	2	4	26	46	63	142	2.011,0	
DEFICIENCIAS DE LA NUTRICION Y ANEMIAS NUTRICIONALES	E40-E64 D50-D53	53	3	4		2	1	2		6	11	29	894,5	
MENINGITIS	A87 G00-G03	17	4	2	1	1	1	4	2	2		17	833,5	
TRASTORNOS MENTALES Y DEL COMPORTAMIENTO (F00-F99)		52	0	0	0	2	1	4	8	16	9	40	800,0	
Síndrome de dependencia del alcohol	F10	35					1	4	7	14	7	33	621,5	
Los demás trastornos mentales		17				2			1	2	2	7	178,5	

CAUSA DE MUERTE		TOTAL PROVINCIA	GRUPOS ETAREOS										TOTAL 0 A 74 AÑOS	A.V.P.P.
DESCRIPCION	CODIGO CIE-10		MENOR DE 1 AÑO	DE 1 A 4 AÑOS	DE 5 A 14 AÑOS	DE 15 A 24 AÑOS	DE 25 A 34 AÑOS	DE 35 A 44 AÑOS	DE 45 A 54 AÑOS	DE 55 A 64 AÑOS	DE 65 A 74 AÑOS			
ENFERMEDADES DEL SISTEMA CIRCULATORIO (I00-I99)		1.482	1	1	2	9	4	39	99	209	363	727	10.104,5	
Enfermedades hipertensivas	I10-I15	148					1	2	11	18	39	71	890,5	
Enfermedades isquémicas del corazón	I20-I25	265				2		7	20	62	82	173	2.281,5	
Insuficiencia cardíaca	I50	336		1			1	4	12	33	78	129	1.506,5	
Las demás enfermedades del corazón	I00-I52	219			1	4		5	12	25	46	93	1.411,5	
Enfermedades cerebrovasculares	I60-I69	465	1		1	3	2	19	43	64	104	237	3.732,5	
Arteriosclerosis	I70	3										0	0,0	
Demás enfermedades del sistema circulatorio		46						2	1	7	14	24	282,0	
ENFERMEDADES DEL SISTEMA RESPIRATORIO (J00-J99)		923	43	12	8	7	6	13	45	96	190	420	9.401,0	
Infecciones respiratorias agudas	J00-J06 J20-22	6	5									5	372,5	
Neumonía e Influenza	J10-J18	556	29	8	4	9	4	7	27	55	100	237	5.690,5	
Enfermedad crónica de las vías respiratorias inferiores	J40-J47	136			1	1	1	1	7	19	51	81	955,5	
Demás enfermedades del Sistema Respiratorio		225	9	4	3	3	1	5	11	22	39	97	2.382,5	
ENFERMEDAD DEL ESOFAGO, ESTOMAGO Y DUODENO	K20-K31	20			1			1	1	3	2	7	15	292,5
APENDICITIS, HERNIA DE LA CAVIDAD ABDOMINAL Y OBSTRUCCION INTESTINAL	K35-K38 K40-K46 K56	35	1		1			1	3	1	2	7	16	387,0
CIERTAS ENFERMEDADES CRONICAS DEL HIGADO Y CIRROSIS	K70 K76 K73-K74	101					1	11	17	36	21	86	1.543,0	
ENFERMEDADES DEL APARATO URINARIO	N00-N39	194	2	1	1	2	6	6	12	29	42	101	1.870,5	
COMPLICACIONES DEL EMBARAZO, PARTO Y PUERPERIO	O00-O99	17				6	6	5				17	783,5	
CIERTAS AFECCIONES ORIGINADAS EN EL PERIODO PERINATAL	P00-P96	156	156									156	11.622,0	
MALFORMACIONES CONGENITAS, DEFORMIDADES Y ANOMALIAS CROMOSOMICAS	Q00-Q99	63	52	4	2	1	1		3			63	4.472,5	
CAUSAS EXTERNAS (V01-Y98)		571	9	16	32	114	93	54	84	58	39	499	19.657,5	
Accidentes de transporte	V01-V99	178		3	12	33	38	23	34	17	11	171	6.571,5	
Ahogamiento y sumersión accidentales	W65-W74	32	1	5	9	9	5	2	1			32	1.850,0	
Los demás accidentes	W00-X59	102	6	5	8	9	8	4	16	13	6	75	2.981,5	
Lesiones autoinfligidas intencionalmente	X60-X84	77				24	13	10	11	6	6	70	2.685,0	
Agresiones	X85-Y09	64		2	2	28	14	5	6	3	2	62	2.855,0	
Eventos de intención no determinada	Y10-Y34	68	2		1	10	15	9	11	10	5	63	2.234,5	
Demás causas externas		50		1		1		1	5	9	9	26	480,0	
DEMÁS CAUSAS DEFINIDAS		466	13	11	14	16	21	19	48	73	72	287	7.952,5	
TOTAL DE CAUSAS DEFINIDAS		5.942	298	61	81	193	190	237	534	907	1.199	3.700	93.969,0	
CAUSAS MAL DEFINIDAS		1.095	27	7	6	19	16	39	79	158	219	570	11.747,0	

**DEFUNCIONES GENERALES POR GRUPO ETAREO, REGIONES SANITARIAS Y AREAS PROGRAMATICAS
PROVINCIA DEL CHACO - AÑO 2010**

UDT	AREAS		TOTAL PROVINCIA	MENOR DE 1 AÑO		DE 1 AÑO		DE 2 A 4 AÑOS		DE 5 A 14 AÑOS		DE 15 A 49 AÑOS		DE 50 Y MAS AÑOS		SIN ESPECIF.	
	NRO	DENOMINACION		CANTIDAD	%	CANTIDAD	%	CANTIDAD	%	CANTIDAD	%	CANTIDAD	%	CANTIDAD	%	CANTIDAD	%
	TOTAL PROVINCIA		7.037	325	4,6	29	0,4	39	0,6	87	1,2	954	13,6	5.600	79,6	3	0,0
	TOTAL REGION 1: UMDESOCH		656	36	5,5	5	0,8	6	0,9	12	1,8	99	15,1	498	75,9	0	0,0
14	35	LA TIGRA	30	2	6,7	1	3,3			2	6,7	6	20,0	19	63,3		
	36	LA CLOTILDE	34	3	8,8							6	17,6	25	73,5		
	37	SAN BERNARDO	94	3	3,2	1	1,1	1	1,1			14	14,9	75	79,8		
	39	SAMUHU	8									2	25,0	6	75,0		
	40	VILLA ANGELA	353	22	6,2	3	0,8	4	1,1	8	2,3	56	15,9	260	73,7		
	40	ENRIQUE URIEN	7									2	28,6	5	71,4		
	41	CORONEL DU GRATY	56	2	3,6							5	8,9	49	87,5		
	42	SANTA SYLVINA	66	2	3,0			1	1,5	2	3,0	8	12,1	53	80,3		
	43	CHOROTIS	8	2	25,0								6	75,0			
	TOTAL REGION 2: CENTRO CHAQUEÑA		703	32	4,6	3	0,4	4	0,6	12	1,7	87	12,4	565	80,4	0	0,0
9	11	LAS GARCITAS	32									5	15,6	27	84,4		
	13	CAPITAN SOLARI	13									1	7,7	12	92,3		
	14	COLONIA ELISA	32	1	3,1					1	3,1	6	18,8	24	75,0		
	30	EL PALMAR	14	1	7,1							2	14,3	11	78,6		
	31	QUITILUPI	216	12	5,6	2	0,9	2	0,9	4	1,9	22	10,2	174	80,6		
	32	COLONIA ABORIGEN	24	3	12,5					1	4,2	3	12,5	17	70,8		
	33	MACHAGAI	172	11	6,4			2	1,2	3	1,7	26	15,1	130	75,6		
	34	PCIA DE LA PLAZA	98	2	2,0	1	1,0			2	2,0	9	9,2	84	85,7		
	38	VILLA BERTHET	102	2	2,0					1	1,0	13	12,7	86	84,3		
	TOTAL REGION 3: ORIENTAL CHAQUEÑA		474	16	3,4	1	0,2	1	0,2	5	1,1	59	12,4	392	82,7	0	0,0
10	15	LA VERDE	21			1	4,8					1	4,8	19	90,5		
	16	LAPACHITO	6									1	16,7	5	83,3		
	17	LA ESCONDIDA	26	1	3,8							3	11,5	22	84,6		
	18	MAKALLE	38	1	2,6					1	2,6	4	10,5	32	84,2		
	18	LAGUNA BLANCA	4											4	100,0		
	19	PUERTO TIROL	56	3	5,4							10	17,9	43	76,8		
	19	COLONIA POPULAR	5									2	40,0	3	60,0		
11	1	PUERTO BERMEJO	19	1	5,3							3	15,8	15	78,9		
	1	PUERTO EVA PERON	2	1	50,0									1	50,0		
	2	GENERAL VEDIA	17									1	5,9	16	94,1		
	3	LA LEONESA	77	2	2,6					2	2,6	3	3,9	70	90,9		
	4	LAS PALMAS	48	2	4,2			1	2,1			5	10,4	40	83,3		
	5	ISLA DEL CERRITO	12	2	16,7							2	16,7	8	66,7		
	6	COLONIA BENITEZ	18								2	11,1	16	88,9			

UDT	AREAS		TOTAL PROVINCIA	MENOR DE 1 AÑO		DE 1 AÑO		DE 2 A 4 AÑOS		DE 5 A 14 AÑOS		DE 15 A 49 AÑOS		DE 50 Y MAS AÑOS		SIN ESPECIF.	
	NRO	DENOMINACION		CANTIDAD	%	CANTIDAD	%	CANTIDAD	%	CANTIDAD	%	CANTIDAD	%	CANTIDAD	%	CANTIDAD	%
13	7	MARGARITA BELEN	61	2	3,3					1	1,6	7	11,5	51	83,6		
	10	BASAIL	37							1	2,7	9	24,3	27	73,0		
	20	COTE-LAI	9									2	22,2	7	77,8		
	21	CHARADAI	18	1	5,6							4	22,2	13	72,2		
TOTAL REGION 4: SUDOESTE II			652	40	6,1	1	0,2	2	0,3	9	1,4	85	13,0	515	79,0	0	0,0
15	52	CORZUELA	85	8	9,4					2	2,4	16	18,8	59	69,4		
	53	LAS BREÑAS	180	5	2,8					2	1,1	27	15,0	146	81,1		
	54	CHARATA	200	15	7,5			1	0,5	1	0,5	22	11,0	161	80,5		
	55	GENERAL PINEDO	117	8	6,8	1	0,9			1	0,9	12	10,3	95	81,2		
	56	GANCEDO	25	2	8,0					2	8,0	5	20,0	16	64,0		
	56	GENERAL CAPDEVILA	1											1	100,0		
	57	HERMOSO CAMPO	44	2	4,5			1	2,3	1	2,3	3	6,8	37	84,1		
TOTAL REGION 5: IMPENETRABLE			549	38	6,9	6	1,1	3	0,5	6	1,1	122	22,2	374	68,1	0	0,0
1	58	EL SAUZALITO	29	5	17,2					1	3,4	9	31,0	14	48,3		
	59	EL SAUZAL	6							1	16,7	2	33,3	3	50,0		
2	60	COMANDANCIA FRIAS	1										1	100,0			
	61	NUEVA POMPEYA	34	4	11,8			2	5,9			7	20,6	21	61,8		
3	62	FUERTE ESPERANZA	8	1	12,5							2	25,0	5	62,5		
	63	EL ESPINILLO	23	3	13,0							9	39,1	11	47,8		
	64	VILLA RIO BERMEJITO	34	4	11,8	1	2,9	1	2,9	2	5,9	7	20,6	19	55,9		
4	65	MIRAFLORES	40	3	7,5							8	20,0	29	72,5		
	66	JUAN JOSE CASTELLI	217	12	5,5	4	1,8			2	0,9	48	22,1	151	69,6		
	67	TRES ISLETAS	157	6	3,8	1	0,6					30	19,1	120	76,4		
TOTAL REGION 6: NORTE			411	8	1,9	0	0,0	3	0,7	5	1,2	52	12,7	342	83,2	1	0,0
8	12	COLONIAS UNIDAS	26									3	11,5	23	88,5		
	44	PAMPA DEL INDI0	69	4	5,8			2	2,9	1	1,4	9	13,0	52	75,4	1	1,4
	45	PRESIDENCIA ROCA	26									7	26,9	19	73,1		
	46	LAGUNA LIMPIA	16									6	37,5	10	62,5		
	47	GRAL SAN MARTIN	246	4	1,6			1	0,4	4	1,6	23	9,3	214	87,0		
	48	CIERVO PETISO	6											6	100,0		
	49	PAMPA ALMIRON	10									2	20,0	8	80,0		
	50	SELVA RIO DE ORO	6									1	16,7	5	83,3		
	51	LA EDUGIVIS	6									1	16,7	5	83,3		
TOTAL REGION 7: CENTRO OESTE			1.069	89	8,3	5	0,5	12	1,1	15	1,4	153	14,3	795	74,4	0	0,0
5	22	TACO POZO	49	2	4,1					2	4,1	6	12,2	39	79,6		
	23	LOS FRENTONES	35	4	11,4	1	2,9	1	2,9	1	2,9	6	17,1	22	62,9		
	24	PAMPA DEL INFIERNO	46	6	13,0			1	2,2			11	23,9	28	60,9		
	25	CONCEPCION DEL BERMEJO	27	1	3,7					1	3,7	5	18,5	20	74,1		
	26	AVIA TERAI	51	4	7,8			1	2,0	2	3,9	7	13,7	37	72,5		

UDT	AREAS		TOTAL PROVINCIA	MENOR DE 1 AÑO		DE 1 AÑO		DE 2 A 4 AÑOS		DE 5 A 14 AÑOS		DE 15 A 49 AÑOS		DE 50 Y MAS AÑOS		SIN ESPECIF.	
	NRO	DENOMINACION		CANTIDAD	%	CANTIDAD	%	CANTIDAD	%	CANTIDAD	%	CANTIDAD	%	CANTIDAD	%	CANTIDAD	%
7	27	NAPENAY	28	1	3,6			1	3,6	1	3,6	5	17,9	20	71,4		
	28	CAMPO LARGO	69	7	10,1			1	1,4			21	30,4	40	58,0		
	29	PCIA ROQUE SAENZ PEÑA	764	64	8,4	4	0,5	7	0,9	8	1,0	92	12,0	589	77,1		
TOTAL REGION 8: METROPOLITANA			2.522	66	2,6	8	0,3	8	0,3	23	0,9	297	11,8	2.118	84,0	2	0,0
12	8	RESISTENCIA	1.924	45	2,3	6	0,3	7	0,4	17	0,9	209	10,9	639	85,2	1	0,1
	8	BARRANQUERAS	380	7	1,8	1	0,3	1	0,3	3	0,8	48	12,6	320	84,2		
	8	FONTANA	145	12	8,3					1	0,7	26	17,9	106	73,1		
	8	PUERTO VILELAS	58	2	3,4	1	1,7			1	1,7	12	20,7	42	72,4		
	9	COLONIA BARANDA	15							1	6,7	2	13,3	11	73,3	1	6,7
IGNORADA			1	0	0,0	0	0,0	0	0,0	0	0,0	0	0,0	1	100,0	0	0,0

DEPARTAMENTO DE ESTADISTICA SANITARIA - MINISTERIO DE SALUD PUBLICA - PROVINCIA DEL CHACO

**DEFUNCIONES POR ENFERMEDADES INMUNOPREVENIBLES, CLASIFICADAS POR
AREAS PROGRAMATICAS Y REGIONES SANITARIAS
PROVINCIA DEL CHACO - AÑO 2010**

UDT	AREAS		T.B.C.			
	NRO	DENOMINACION	MENOR DE 1 AÑO	DE 1 AÑO	DE 2 A 4 AÑOS	DE 5 AÑOS Y MAS
TOTAL PROVINCIA			0	0	0	46
TOTAL REGION 1: UMDESOCH			0	0	0	5
14	35	LA TIGRA				
	36	LA CLOTILDE				
	37	SAN BERNARDO				1
	39	SAMUHU				1
	40	VILLA ANGELA				
	40	ENRIQUE URIEN				
	41	CORONEL DU GRATY				
	42	SANTA SYLVINA				
	43	CHOROTIS				
TOTAL REGION 2: CENTRO CHAQUEÑA			0	0	0	2
9	11	LAS GARCITAS				
	13	CAPITAN SOLARI				
	14	COLONIA ELISA				
	30	EL PALMAR				
	31	QUITILUPI				1
	32	COLONIA ABORIGEN				
	33	MACHAGAI				1
	34	PCIA DE LA PLAZA				
	38	VILLA BERTHET				
TOTAL REGION 3: ORIENTAL CHAQUEÑA			0	0	0	2
10	15	LA VERDE				
	16	LAPACHITO				
	17	LA ESCONDIDA				1
	18	MAKALLE				
	18	LAGUNA BLANCA				
	19	PUERTO TIROL				
	19	COLONIA POPULAR				
11	1	PUERTO BERMEJO				
	1	PUERTO EVA PERON				
	2	GENERAL VEDIA				
	3	LA LEONESA				
	4	LAS PALMAS				1
	5	ISLA DEL CERRITO				
	6	COLONIA BENITEZ				
13	7	MARGARITA BELÉN				
	10	BASAIL				
	20	COTE-LAI				
	21	CHARADA				
TOTAL REGION 4: SUDOESTE II			0	0	0	5
15	52	CORZUELA				1
	53	LAS BREÑAS				2
	54	CHARATA				2
	55	GENERAL PINEDO				
	56	GANCEDO				
	56	GENERAL CAPDEVILA				
	57	HERMOSO CAMPO				
TOTAL REGION 5: IMPENETRABLE			0	0	0	14
2	58	EL SAUZALITO				3
	59	EL SAUZAL				
	60	COMANDANCIA FRIAS				
	61	NUEVA POMPEYA				
	62	FUERTE ESPERANZA				
	63	EL ESPINILLO				1
	64	VILLA RIO BERMEJITO				2
3	65	MIRAFLORES				2
	66	JUAN JOSE CASTELLI				6
	67	TRES ISLETAS				
TOTAL REGION 6: NORTE			0	0	0	3
8	12	COLONIAS UNIDAS				
	44	PAMPA DEL INDIO				1
	45	PRESIDENCIA ROCA				
	46	LAGUNA LIMPIA				
	47	GRAL SAN MARTIN				2
	48	CIERVO PETISO				

DEPARTAMENTO DE LEGISLACION SANITARIA - MINISTERIO DE SALUD PUBLICA - PROVINCIA DEL CHACO

UJT	AREAS		T.B.C.			
	NRO	DENOMINACION	MENOR DE 1 AÑO	DE 1 AÑO	DE 2 A 4 AÑOS	DE 5 AÑOS Y MAS
	49	PAMPA ALMIRON				
	50	SELVA RIO DE ORO				
	51	LA EDUGIVIS				
TOTAL REGION 7: CENTRO OESTE			0	0	0	2
5	22	TACO POZO				
	23	LOS FRENTONES				
6	24	PAMPA DEL INFIERNO				1
	25	CONCEPCION DEL BERMEJO				
	26	AVIA TERAÍ				
7	27	NAPENAY				
	28	CAMPO LARGO				
	29	PCIA ROQUE SAENZ PEÑA				4
TOTAL REGION 8: METROPOLITANA			0	0	0	13
12	8	RESISTENCIA				6
	8	BARRANQUERAS				5
	8	FONTANA				2
	8	PUERTO VILELAS				
	9	COLONIA BARANDA				

NOTA: ESTE AÑO NO SE REGISTRARON MUERTES POR TÉTANOS, BARRAMPÓN NI COQUELUCHE

DEPARTAMENTO DE ESTADÍSTICA SANITARIA - MINISTERIO DE SALUD PÚBLICA - PROVINCIA DEL CHACO

**DEFUNCIONES POR INFECCIONES INTESTINALES, DESHIDRATACION, INRESPA Y DESNUTRICION EN NIÑOS DE 0 A 4 AÑOS,
CLASIFICADAS POR REGIONES SANITARIAS Y AREAS PROGRAMATICAS
PROVINCIA DEL CHACO - AÑO 2010**

UDT	AREAS		INFECCIONES INTESTINALES			DESHIDRATACION			INRESPA			DESNUTRICION		
	NRO	DENOMINACION	MENOR DE 1 AÑO	DE 1 AÑO	DE 2 A 4 AÑOS	MENOR DE 1 AÑO	DE 1 AÑO	DE 2 A 4 AÑOS	MENOR DE 1 AÑO	DE 1 AÑO	DE 2 A 4 AÑOS	MENOR DE 1 AÑO	DE 1 AÑO	DE 2 A 4 AÑOS
	TOTAL PROVINCIA		9	3	1	2	1	0	34	5	3	3	2	2
	TOTAL REGION 1: UMDESCH		0	1	0	0	0	0	4	0	0	0	0	0
14	35	LA TIGRA												
	36	LA CLOTILDE												
	37	SAN BERNARDO							1					
	39	SAMUHU												
	40	VILLA ANGELA		1										
	40	ENRIQUE URIEN												
	41	CORONEL DU GRATY												
	42	SANTA SYLVINA												
	43	CHOROTIS												
	TOTAL REGION 2: CENTRO CHAQUEÑA		0	0	0	0	0	0	4	0	0	1	0	0
9	11	LAS GARCITAS												
	13	CAPITAN SOLARI												
	14	COLONIA ELISA												
	30	EL PALMAR												
	31	QUITILUPI							2					
	32	COLONIA ABORIGEN							1					
	33	MACHAGAI										1		
	34	PCIA DE LA PLAZA							1					
	38	VILLA BERTHET				1								
	TOTAL REGION 3: ORIENTAL CHAQUEÑA		0	0	0	0	0	0	0	0	0	0	0	0
10	15	LA VERDE												
	16	LAPACHITO												
	17	LA ESCONDIDA												
	18	MAKALLE												
	18	LAGUNA BLANCA												
	19	PUERTO TIROL												
	19	COLONIA POPULAR												
11	1	PUERTO BERMEJO												
	1	PUERTO EVA PERON												
	2	GENERAL VEDIA												
	3	LA LEONESA												
	4	LAS PALMAS												

DEPARTAMENTO DE ESTADÍSTICA SANITARIA - MINISTERIO DE SALUD PÚBLICA - PROVINCIA DEL CHACO

UDT	AREAS		INFECCIONES INTESTINALES			DESHIDRATACION			INRESPA			DESNUTRICION		
	NRO	DENOMINACION	MENOR DE 1 AÑO	DE 1 AÑO	DE 2 A 4 AÑOS	MENOR DE 1 AÑO	DE 1 AÑO	DE 2 A 4 AÑOS	MENOR DE 1 AÑO	DE 1 AÑO	DE 2 A 4 AÑOS	MENOR DE 1 AÑO	DE 1 AÑO	DE 2 A 4 AÑOS
	5	ISLA DEL GERRITO												
	6	COLONIA BENITEZ												
	7	MARGARITA BELEN												
13	10	BASAIL												
	20	COTE-LAI												
	21	CHARADAI												
TOTAL REGION 4: SUDOESTE II			1	0	0	0	0	0	5	0	0	0	0	0
15	52	CORZUELA							1					
	53	LAS BREÑAS							1					
	54	CHARATA							3					
	55	GENERAL PINEDO												
	56	GANCEDO	1											
	56	GENERAL CAPDEVILA												
	57	HERMOSO CAMPO												
TOTAL REGION 5: IMPENETRABLE			5	2	1	0	0	0	7	0	0	0	0	1
1	58	EL SAUZALITO												
	59	EL SAUZAL												
2	60	COMANDANCIA FRIAS												
	61	NUEVA POMPEYA	1						2					1
3	62	FUERTE ESPERANZA												
	63	EL ESPINILLO	1						1					
4	64	VILLA RIO BERMEJITO		1	1				1					
	65	MIRAFLORES	1											
	66	JUAN JOSE CASTELLI	1	1					3					
	67	TRES ISLETAS	1											
TOTAL REGION 6: NORTE			0	0	0	0	0	0	0	0	2	0	0	1
8	12	COLONIAS UNIDAS												
	44	PAMPA DEL INDI									1			1
	45	PRESIDENCIA ROCA												
	46	LAGUNA LIMPIA												
	47	GRAL SAN MARTIN									1			
	48	CIERVO PETISO												
	49	PAMPA ALMIRON												
	50	SELVA RIO DE ORO												
	51	LA EDUGIVIS												
TOTAL REGION 7: CENTRO OESTE			2	0	0	1	1	0	12	2	1	1	1	0
5	22	TACO POZO												
	23	LOS FRENTONES					1		1					

DEPARTAMENTO DE ESTADISTICA SANITARIA - MINISTERIO DE SALUD PUBLICA - PROVINCIA DEL CHACO

UDT	AREAS		INFECCIONES INTESTINALES			DESHIDRATACION			INRESPA			DESNUTRICION		
	NRO	DENOMINACION	MENOR DE 1 AÑO	DE 1 AÑO	DE 2 A 4 AÑOS	MENOR DE 1 AÑO	DE 1 AÑO	DE 2 A 4 AÑOS	MENOR DE 1 AÑO	DE 1 AÑO	DE 2 A 4 AÑOS	MENOR DE 1 AÑO	DE 1 AÑO	DE 2 A 4 AÑOS
6	24	PAMPA DEL INFIERNO							2					
	25	CONCEPCION DEL BERMEJO												
	26	AVIA TERAÍ							1					
7	27	NAPENAY												
	28	CAMPO LARGO									1			
	29	PCIA ROQUE SAENZ PEÑA	2			1			8	2			1	
TOTAL REGION 8: METROPOLITANA			1	0	0	0	0	0	2	3	0	1	1	0
12	8	RESISTENCIA	1						1	2		1	1	
	8	BARRANQUERAS												
	8	FONTANA							1					
	8	PUERTO VILELAS												
	9	COLONIA BARANDA												

DEPARTAMENTO DE ESTADISTICA SANITARIA - MINISTERIO DE SALUD PUBLICA - PROVINCIA DEL CHACO