



ESTADISTICAS VITALES

Año 2013

DEPARTAMENTO DE ESTADISTICA SANITARIA

DEPARTAMENTO DE ESTADISTICA SANITARIA
DIRECCION DE UNIDAD DE PLANIFICACION SECTORIAL
MINISTERIO DE SALUD PUBLICA
PROVINCIA DEL CHACO

AUTORIDADES

GOBERNADOR DE LA PROVINCIA DEL CHACO
EN EJERCICIO

DR. JUAN CARLOS BACILEFF IVANOFF

MINISTRO DE SALUD PÚBLICA

DR. ANTONIO MORANTE

SUBSECRETARIA DE SALUD PÚBLICA

DR. DELFOR CARLOS CEBALLOS

SUBSECRETARIA DE ATENCION PRIMARIA DE LA
SALUD

DR. JAIME PARRA MORENO

SUBSECRETARIA DE PROMOCION Y PREVENCION DE
LA SALUD

DRA. BETINA ELVIRA IRIGOYEN

SUBSECRETARIA DE COORDINACION Y CONTROL DE
GESTION DE SALUD

CR. JAVIER TURIENZO

DEPARTAMENTO DE ESTADÍSTICA SANITARIA

T.E.S. MIRTA MABEL GODOY

RECOLECCIÓN DE LA INFORMACIÓN

CENTROS ASISTENCIALES
OFICIALES Y PRIVADOS
REGISTROS CIVILES

RECEPCIÓN DE INFORMACIÓN

REGISTROS CIVILES

PROCESAMIENTO Y ELABORACIÓN

DEPARTAMENTO DE ESTADÍSTICA SANITARIA

PROVINCIA DEL CHACO
MINISTERIO DE SALUD PUBLICA
DEPARTAMENTO DE ESTADÍSTICA SANITARIA

Fecha de Publicación: Mayo de 2.014

DEPARTAMENTO DE ESTADISTICA SANITARIA - MINISTERIO DE SALUD PUBLICA - PROVINCIA DEL CHACO

DEPARTAMENTO DE ESTADÍSTICA SANITARIA

T.E.S. GODOY, Mirta Mabel

PRODUCCIÓN

TÉCNICOS EN ESTADÍSTICA DE SALUD

MARTINEZ, María Rosa
ORTIGOZA, Silvia Cristina
PAIVA, Mónica Elisabeth
RAMIREZ, Juan Antonio
SEGOVIA, Sandra Noemí

AUXILIARES

BENITEZ, Mercedes
FALCON, Edgardo Daniel
GOMEZ, Mario Daniel
LEIVA BRITZ, Sebastián
MERCADO, Horacio Fabián
PEREZ, Leonardo Javier
SEMENZA, Mónica Mariela

COMPUTACIÓN

INGENIERA EN SISTEMAS

REVUELTA, Sonia Mariel

OPERADORES DE P.C.

ACOSTA, Claudio Martin
BARRIOS, Silvia Susana
DA RÉ, Sergio Mauro
JARA, Hugo Exequiel
MOSCI, Claudio Nazareno
SANCHEZ, Juan Manuel
VILLALBA, Adela Emilse

IMPRESA

AYALA, Carlos Walter

ADMINISTRACIÓN

GIMENEZ, Virginia

SERVICIO

MONTERO, Gerónimo Librado

DIRECCIÓN DE EPIDEMIOLOGÍA

TÉCNICO ESTADÍSTICA DE SALUD

BERTERO, Ricardo
PALLARES, Selva Nélida

DEPARTAMENTO DE ESTADÍSTICA SANITARIA - MINISTERIO DE SALUD PÚBLICA - PROVINCIA DEL CHACO

DEFINICIONES

NACIDO VIVO:

Es la expulsión o extracción completa del cuerpo de la madre prescindiendo de la duración del embarazo de un producto de la concepción que después de tal separación, respire o manifieste cualquier otro signo de vida, tal como el latido del corazón, pulsaciones de cordón umbilical o movimientos efectivos de músculos de contracción voluntaria, haya o no haya sido cortado el cordón umbilical y este o no unida la placenta; cada producto de tal alumbramiento se considera nacido vivo.

DEFUNCIÓN:

Es la desaparición permanente de todo signo de vida, cualquiera que sea el tiempo transcurrido desde el nacimiento con vida (cesación postnatal de las funciones de las funciones vitales sin posibilidad de resucitar). por lo tanto, esta definición excluye las defunciones fetales.

DEFUNCIÓN FETAL:

Es la muerte ocurrida con anterioridad a la expulsión completa o extracción del cuerpo de la madre de un producto de la concepción, cualquiera que haya sido la duración del embarazo. La defunción es señalada por el hecho de que, después de tal separación, el feto no respira ni muestra cualquier otro signo de vida, tal como el latido del corazón, las pulsaciones del cordón umbilical o el movimiento efectivo de los músculos de contracción voluntaria.

MORTALIDAD MATERNA:

Es la defunción de una mujer mientras está embarazada o dentro de los 42 días siguientes a la terminación del embarazo, independientemente de la duración y el sitio del embarazo, debido a cualquier causa relacionada con o agravada por el embarazo mismo o su atención, pero no por causas accidentales o incidentales.

LUGAR DE RESIDENCIA HABITUAL:

Es la localización geográfica o dirección donde reside habitualmente la persona de que se trate. Este no necesita ser el mismo lugar en que aquella persona se encontraba en el momento en que ocurrió el hecho, o su residencia legal. A los efectos de tabulación, el lugar de residencia debe determinarse de la siguiente manera :

- * **PARA NACIDOS VIVOS:** lugar de residencia de la madre en el momento del alumbramiento.
- * **PARA DEFUNCIONES FETALES:** lugar de residencia de la madre en el momento expulsión del feto;
- * **PARA DEFUNCIONES MENORES DE UN AÑO:** lugar de residencia de la madre en el momento de la defunción del niño (o la del niño si la madre ha muerto); y
- * **PARA DEFUNCIONES:** lugar de residencia del fallecido al morir.

MORTALIDAD INFANTIL:

La mortalidad comprende la mortalidad de menores de un año. Se llama mortalidad neonatal a la ocurrida en el transcurso de los primeros 28 días de vida y la expresión mortalidad postneonatal designa la ocurrida desde fin del periodo neonatal hasta los 11 meses y 29 días.

Antes de iniciar su análisis, es necesario tener presente la influencia de la calidad de los datos en el valor de estos indicadores, particularmente en la mortalidad neonatal.

El estudio de la mortalidad infantil debe tener en cuenta un conjunto de factores que influyen y determinan el nivel de la misma: biológicos, demográficos, geográficos, socio-económicos, culturales, ambientales y de atención de la salud.

La influencia de estos factores difiere según la edad de los menores de 1 año. En la mortalidad neonatal prevalecen aquellos referentes tanto a las condiciones congénitas, como la atención del parto y del niño durante los primeros días de vida). En la mortalidad postneonatal tienen mayor impacto las condiciones ambientales y socio-económicas sobre la salud del niño.

DEPARTAMENTO DE ESTADISTICA SANITARIA - MINISTERIO DE SALUD PUBLICA - PROVINCIA DE CHACO

FÓRMULAS UTILIZADAS

TASA BRUTA DE NATALIDAD:

Tasa Bruta Anual de Natalidad = $\frac{\text{Número de Nacidos Vivos acaecidos en la población de una zona geográfica dada durante un año}}{\text{Población total de la zona geográfica dada en mitad del mismo año}} \times 1.000$

TASA BRUTA DE MORTALIDAD GENERAL:

Tasa Bruta Anual de Mortalidad General = $\frac{\text{Número de defunciones acaecidas en la población de una zona geográfica dada durante un año}}{\text{Población total de la zona geográfica dada en mitad del mismo año}} \times 1.000$

TASA MORTALIDAD INFANTIL:

Tasa Anual de Mortalidad Infantil = $\frac{\text{Número de muertes menores de 1 año que acaecieron en la población de una zona geográfica dada durante un año}}{\text{Número de nacidos vivos que acaecieron entre la población de la zona geográfica dada durante el mismo año}} \times 1.000$

TASA DE MORTALIDAD NEONATAL:

Tasa Anual de Mortalidad Neonatal = $\frac{\text{Nº de muertes de niños menores de 28 días que acaecieron en la población de una zona geográfica dada en un año}}{\text{Número de nacidos vivos que acaecieron entre la población de la zona geográfica dada el mismo año}} \times 1.000$

TASA DE MORTALIDAD NEONATAL PRECOZ:

Tasa Anual de Mortalidad Neonatal Precoz = $\frac{\text{Número de muertes de niños menores de 7 días de vida}}{\text{Número de nacidos vivos que acaecieron entre la población de la zona geográfica dada durante el mismo año}} \times 1.000$

TASA DE MORTALIDAD POSTNEONATAL (TASA DE MORTALIDAD INFANTIL TARDÍA):

Tasa Anual de Mortalidad Postneonatal = $\frac{\text{Número de muertes de niños de 28 días a menos de 1 año que acaecieron en la población de una zona geográfica dada en un año}}{\text{Número de nacidos vivos que acaecieron entre la población de la zona geográfica dada durante el mismo año}} \times 1.000$

TASA DE MORTALIDAD FETAL:

Tasa de Mortalidad Fetal = $\frac{\text{Número de defunciones fetales acaecidas en la población de una zona geográfica dada durante un año}}{\text{Número de nacidos vivos que acaecieron entre la población de una zona geográfica dada durante el mismo año}} \times 1.000$

TASA DE MORTALIDAD MATERNA:

Tasa Anual de Mortalidad Materna = $\frac{\text{Número de defunciones por causas maternas acaecidas en la población femenina de una zona geográfica dada durante un año}}{\text{Número de nacidos vivos que acaecieron entre la población de la zona geográfica dada durante el mismo año}} \times 10.000$

TASA ANUAL DE MORTALIDAD GENERAL ESPECÍFICA POR EDAD:

Tasa Anual de Mortalidad Gral. Específica por Edad = $\frac{\text{Número de defunciones de un grupo de edad de la población de una determinada área y año}}{\text{Estimación a mitad del mismo año de la población de ese grupo de edad en la misma área}} \times 1.000$

INDICADOR DE MORTALIDAD DE LA NIÑEZ:

Indicador de Mortalidad de la Niñez = $\frac{\text{Número de defunciones de niños menores de 5 años Acaecidos en la población de una zona geográfica dada en un año}}{\text{Número de nacidos vivos que acaecieron entre la población de una zona geográfica dada durante el mismo año}} \times 1.000$

DEPARTAMENTO DE ESTADÍSTICA SANITARIA - MINISTERIO DE SALUD PÚBLICA - PROVINCIA DEL CHACO

INDICE GENERAL

Información Faltante	
Población Estimada 2013	
Tasa de Hechos Vitales según información proporcionada por los Registros Civiles - Por Regiones Sanitarias y Areas Programáticas	
<u>NACIMIENTOS</u>	
Nacidos Vivos según Edad y Residencia de la Madre - Por Regiones Sanitarias y Areas Programáticas	
Nacidos Vivos según Peso al Nacer y Residencia de la Madre - Por Regiones Sanitarias y Areas Programáticas	
Nacidos Vivos según Tiempo de Gestación y Residencia de la Madre - Por Regiones Sanitarias y Areas Programáticas	
Nacidos Vivos según Número de Orden y Residencia de la Madre - Por Regiones Sanitarias y Areas Programáticas	
Nacidos Vivos según Nivel de Instrucción y Residencia de la Madre - Por Regiones Sanitarias y Areas Programáticas	
Nacidos Vivos según Local de Ocurrencia, Persona que Atendió el Parto y Residencia de la Madre - Por Regiones Sanitarias y Areas Programáticas	
Nacidos Vivos según Peso al Nacer y Edad de la Madre	
Tabla y Gráfico Total Provincia	
Tabla y Gráfico Región Sanitaria I	
Tabla y Gráfico Región Sanitaria II	
Tabla y Gráfico Región Sanitaria III	
Tabla y Gráfico Región Sanitaria IV	
Tabla y Gráfico Región Sanitaria V	
Tabla y Gráfico Región Sanitaria VI	
Tabla y Gráfico Región Sanitaria VII	
Tabla y Gráfico Región Sanitaria VIII	
<u>MATRIMONIOS</u>	
Matrimonios Clasificados por Mes de Ocurrencia, Regiones Sanitarias y Areas Programáticas	
Matrimonios Clasificados según la Edad de los Contrayentes	
<u>DEFUNCIONES</u>	
Defunciones Maternas según Causas de Muerte y Grupo de Edad de las Fallecidas	
Defunciones Fetales según Residencia de la Madre y Tiempo de Gestación - Por Regiones Sanitarias y Areas Programáticas	
Defunciones Fetales por Tiempo de Gestación y Causa de Muerte	
Gráfico de Principales Causas de Defunciones Fetales	
Defunciones Infantiles, Neonatales y Postneonatales, según Causa de Muerte	
Gráfico de Principales Causas de Defunciones Infantiles	
Defunciones Infantiles según Peso al Nacer y Edad de la Madre	
Tabla y Gráfico Total Provincia	
Tabla y Gráfico Región Sanitaria I	
Tabla y Gráfico Región Sanitaria II	
Tabla y Gráfico Región Sanitaria III	
Tabla y Gráfico Región Sanitaria IV	
Tabla y Gráfico Región Sanitaria V	
Tabla y Gráfico Región Sanitaria VI	
Tabla y Gráfico Región Sanitaria VII	

Tabla y Gráfico Región Sanitaria VIII	
Defunciones Neonatales (Menores de 28 días), Porcentajes según Grupo de Causas, Basados en Criterios de Reducibilidad	
Gráfico de Defunciones Neonatales (Menores de 28 días), Porcentajes según Grupo de Causas, Basados en Criterios de Reducibilidad	
Defunciones Postneonatales (de 28 días a 11 meses), Porcentajes según Grupo de Causas, Basados en Criterios de Reducibilidad	
Gráfico de Defunciones Postneonatales (de 28 días a 11 meses), Porcentajes según Grupo de Causas, Basados en Criterios de Reducibilidad	
Defunciones Generales por Grupo de Edad y Causa de Muerte	
Gráfico de Principales Causas de Defunciones Generales	
Defunciones Generales por Regiones Sanitarias y Causa de Muerte	
Defunciones Generales por Grupo de Edad, Causa de Muerte y Años de Vida Perdidos Prematuramente (A.V.P.P.)	
Defunciones Generales por Grupo Etéreo, Regiones Sanitarias y Areas Programáticas	
Defunciones por Enfermedades Inmunoprevenibles – Por Regiones Sanitarias y Areas Programáticas	
Defunciones por Infecciones Intestinales, Deshidratación, Inrespa y Desnutrición en Niños de 0 a 4 años – Por Regiones Sanitarias y Areas Programáticas	

DEPARTAMENTO DE ESTADÍSTICA SANITARIA - MINISTERIO DE SALUD PÚBLICA - PROVINCIA DEL CHACO

**INFORMACION FALTANTE DE HECHOS VITALES
PROVINCIA DEL CHACO - AÑO 2013**

INFORMACION NO RECEPCIONADA

REGISTRO CIVIL	MESES FALTANTES
Región Sanitaria II	
Capitán Solari	Setiembre
El Palmar	Octubre
Colonia Aborigin	Julio
Región Sanitaria III	
La Escondida	Junio
Colonia Benitez	Noviembre y Diciembre
Colonia Popular	Agosto a Diciembre
Cote Lai	Setiembre a Diciembre
Charadai	Setiembre
Región Sanitaria IV	
General Capdevila	Agosto a Diciembre
Región Sanitaria V	
El Tartagal	Diciembre
El Sauzal	Agosto a Diciembre
Región Sanitaria VI	
Pampa del Indio	Noviembre y Diciembre
Laguna Limpia	Noviembre y Diciembre
Campo La Aurora	Octubre
Pampa Almirón	Julio
Región Sanitaria VII	
Taco Pozo	Diciembre
Los Frentones	Noviembre
Pampa del Infierno	Diciembre
Región Sanitaria VIII	
Colonia Baranda	Abril, Mayo y Julio

INFORMACION RECEPCIONADA FUERA DE TERMINO

REGISTRO CIVIL	MESES FUERA DE TERMINO
Región Sanitaria II	
Colonia Aborigin	Diciembre
El Paraisal	Setiembre a Diciembre
Región Sanitaria III	
Charadai	Noviembre y Diciembre
Región Sanitaria V	
Pozo del Gato	Agosto a Diciembre
El Pintado	Julio
Comandancia Frias	Setiembre a Diciembre
El Espinillo	Noviembre y Diciembre
Fortín Lavalle	Setiembre a Diciembre
Región Sanitaria VI	
Ciervo Retiso	Octubre a Diciembre
Región Sanitaria VII	
Los Frentones	Diciembre

DEPARTAMENTO DE REGISTRO CIVIL - MINISTERIO DE SALUD PUBLICA - PROVINCIA DEL CHACO

**POBLACION TOTAL POR GRUPOS ETAREOS SEGÚN DEPARTAMENTOS ESTIMADA Y AJUSTADA A LA PROYECCION
NACIONAL Y PROVINCIAL (*)
PROVINCIA DEL CHACO - AÑO 2013**

DEPARTAMENTO		TOTAL	MENOR DE 1 AÑO	DE 1 AÑO	DE 2 A 4 AÑOS	DE 5 AÑOS	DE 6 A 9 AÑOS	DE 10 A 14 AÑOS	DE 15 A 19 AÑOS	DE 20 A 49 AÑOS	DE 50 Y MAS AÑOS
NRO	DETALLE										
TOTAL PROVINCIA		1.100.234	20.527	19.486	69.040	20.839	79.401	100.504	113.441	463.581	213.415
7	ALMIRANTE BROWN	35.129	787	802	2.706	797	2.967	3.569	3.882	14.099	5.520
14	BERMEJO	25.298	422	439	1.570	437	1.748	2.263	2.727	9.796	5.897
21	COMANDANTE FERNANDEZ	96.330	1.670	1.644	5.396	1.620	6.403	8.150	9.828	41.096	20.523
28	CHACABUCO	31.391	529	536	2.058	578	2.288	4.798	3.154	13.097	6.353
36	12 DE OCTUBRE	23.479	419	438	1.572	518	1.757	2.232	2.398	9.499	4.646
39	2 DE ABRIL	7.565	156	112	485	139	530	674	718	3.178	1.573
43	FRAY J. STA MARÍA DE ORO	9.429	186	178	629	211	695	882	991	3.809	1.848
49	GENERAL BELGRANO	10.903	245	237	817	227	895	1.063	1.169	4.224	2.026
56	GENERAL DONOVAN	14.884	273	231	904	272	1.059	1.451	1.644	6.042	3.007
63	GENERAL GÜEMES	75.421	1.745	1.656	5.859	1.707	6.360	7.903	8.455	30.194	11.543
70	INDEPENDENCIA	22.384	539	522	1.743	533	1.969	2.247	2.436	8.678	3.716
77	LIBERTAD	12.315	223	282	797	244	878	1.090	1.283	5.181	2.437
84	LIB. GRAL SAN MARTÍN	59.555	1.194	1.156	4.237	1.248	4.693	5.902	6.454	23.371	11.300
91	MAIPU	25.525	536	526	1.923	592	2.130	2.516	2.762	9.996	4.544
98	MAYOR LUIS J. FONTANA	57.344	1.022	993	3.670	1.166	4.418	5.405	5.949	23.850	10.871
105	9 DE JULIO	28.843	519	474	1.665	574	2.272	2.773	3.154	11.656	5.757
112	O'HIGGINS	19.271	407	433	1.340	417	1.587	1.943	2.097	7.470	3.576
119	PRESIDENCIA DE LA PLAZA	13.327	755	248	868	262	1.045	1.228	1.325	4.903	2.693
126	PRIMERO DE MAYO	10.698	188	184	675	210	795	964	1.071	4.461	2.151
133	QUITILIPÍ	33.960	701	693	2.348	688	2.660	3.326	3.526	13.595	6.423
140	SAN FERNANDO	419.773	6.721	6.465	22.953	6.953	26.798	35.443	41.296	189.023	84.121
147	SAN LORENZO	15.070	285	284	1.132	306	1.236	1.507	1.521	5.910	2.889
154	SARGENTO CABRAL	16.700	273	283	1.223	375	1.405	1.689	1.747	6.363	3.342
161	TARENAGA	4.632	95	88	327	114	365	429	490	1.878	846
168	25 DE MAYO	31.008	638	683	2.142	651	2.447	3.058	3.366	12.209	5.815

(*)FUENTE:

DIRECCION DE ESTADISTICAS Y CENSO PROVINCIA DEL CHACO

UDT	AREAS		NACIDOS VIVOS		DEFUNCIONES													INDICADOR DE MORTALIDAD DE LA NIÑEZ		DEFUNCIONES FETALES		DEFUNCIONES MATERNAS (**)					
	NRO	DENOMINACION			GENERALES		INFANTILES		DE 0 A 6 DIAS		NEONATALES		POST-NEONATALES			DE 1 AÑO								2 A 4 AÑOS			
			NRO	0/100 (*)	NRO	0/100 (*)	NRO	0/100	NRO	0/100	NRO	0/100	NRO	0/100	%	NRO	0/100 (*)	NRO	0/100 (*)	NRO	0/100	NRO	0/1000	NRO	0/1000		
6	25	CONCEPCION DEL BERMEJO	98		36																						
	26	AVIA TERAÍ	182		58																						
7	27	NAPENAY	74		36		2	27,0	1	13,5	1	13,5	1	13,5	50,0					2	27,0			1	13,5	1	135,1
	28	CAMPO LARGO	231		66		1	4,3	1	4,3	1	4,3				1											
	29	PCIA ROQUE SAENZ PEÑA	2.054		721		36	17,5	18	8,8	21	10,2	15	7,3	41,7	2		5		43	20,9			16	7,8	2	9,7
TOTAL REGION 8: METROPOLITANA			7.705	0,0	2.660	0,0	61	7,9	37	4,8	45	5,8	16	2,1	26,2	1	0,0	6	0,0	68	8,8			37	4,8	1	1,3
12	8	RESISTENCIA	5.650		2.035		37	6,5	21	3,7	27	4,8	10	1,8	27,0	1			41	7,3			28	5,0	1	1,8	
	8	BARRANQUERAS	1.019		356		10	9,8	6	5,9	8	7,9	2	2,0	20,0			3		13	12,8			4	3,9		
	8	FONTANA	762		197		10	13,1	7	9,2	7	9,2	3	3,9	30,0					10	13,1			4	5,2		
	8	PUERTO VILELAS	270		64		4	14,8	3	11,1	3	11,1	1	3,7	25,0					4	14,8			1	3,7		
	9	COLONIA BARANDA	4		8																						
REGION SANITARIA IGNORADA			3	0,0	0	0,0	0	0,0	0	0,0	0	0,0	0	0,0	0,0	0	0,0	0	0,0	0	0,0			0	0,0	0	0,0

NOTA:

(*) El I.N.DE.C. no cuenta, al momento de esta publicación, con las estimaciones de Población del año 2013 por Áreas Programáticas y Grupos de Edades. Cuando se disponga de la información necesaria podrán calcularse las tasas de natalidad y mortalidad por áreas programáticas en los grupos etáreos de 1 año y de 2 a 4 años.

(**) Para el cálculo de la tasa de mortalidad materna no se toma en cuenta el código O96, ya que involucra las muertes ocurridas después de los 42 días del parto.

DEPARTAMENTO DE ESTADÍSTICA SANITARIA - MINISTERIO DE SALUD PÚBLICA - PROVINCIA DEL CHACO

**NACIDOS VIVOS SEGUN EDAD Y RESIDENCIA DE LA MADRE - POR REGIONES SANITARIAS Y AREAS PROGRAMATICAS
PROVINCIA DEL CHACO - AÑO 2013**

UDT	AREAS		TOTAL PROVINCIA	EDAD DE LA MADRE									
	NRO	DENOMINACION		MENOR DE 15 AÑOS	DE 15 A 19 AÑOS	DE 20 A 24 AÑOS	DE 25 A 29 AÑOS	DE 30 A 34 AÑOS	DE 35 A 39 AÑOS	DE 40 A 44 AÑOS	DE 45 A 49 AÑOS	DE 50 Y MAS AÑOS	SIN ESPECIF.
	TOTAL PROVINCIA		22.137	298	5.116	5.921	4.738	3.749	1.823	425	25	2	40
	TOTAL REGION 1: UMDESOCH		1.911	34	514	503	372	289	154	41	1	0	3
14	35	LA TIGRA	108	3	29	29	23	14	7	2			1
	36	LA CLOTILDE	101	3	26	28	21	15	5	3			
	37	SAN BERNARDO	255	4	77	61	52	38	21	2			
	39	SAMUHU	28	1	8	5	4	5	3	1			
	40	VILLA ANGELA	982	15	258	269	184	150	84	20			2
	40	ENRIQUE URIEN	13		4	4	4		1				
	41	CORONEL DU GRATY	212	6	51	51	50	31	15	8			
	42	SANTA SYLVINA	192	2	56	52	29	32	18	3			
	43	CHOROTIS	20		5	4	3	4	2				
	TOTAL REGION 2: CENTRO CHAQUEÑA		2.161	24	589	628	414	322	149	30	3	0	2
9	11	LAS GARCITAS	109	2	28	30	23	21	5				
	13	CAPITAN SOLARI	57		14	21	11	7	4				
	14	COLONIA ELISA	102		17	29	14	13	12	3			
	30	EL PALMAR	45		11	15	7	5	6	1			
	31	QUITILUPI	593	8	157	185	106	82	42	11	1		1
	32	COLONIA ABORIGEN	102	3	24	30	20	18	6				1
	33	MACHAGAI	623	6	172	174	129	96	36	9	1		
	34	PCIA DE LA PLAZA	267	4	69	82	53	37	17	4	1		
	38	VILLA BERTHET	263	1	83	62	51	43	21	2			
	TOTAL REGION 3: ORIENTAL CHAQUEÑA		1.331	11	309	334	297	241	108	30	0	0	1
10	15	LA VERDE	61		16	15	13	12	3	2			
	16	LAPACHITO	24		10	5	2	5	2				
	17	LA ESCONDIDA	85		13	21	28	16	6	1			
	18	MAKALLE	107	4	27	24	26	17	8	1			
	18	LAGUNA BLANCA	18	1	2	5	5		3	2			
	19	PUERTO TIROL	208		45	63	40	40	14	6			
	19	COLONIA POPULAR	10		4	4		2					
	1	PUERTO BERMEJO	51		12	11	8	11	7	1			1
11	1	PUERTO EVA PERON	14		3	1	4	3	2	1			
	2	GENERAL VEDIA	65	2	13	20	11	16	3				
	3	LA LEONESA	211	2	41	49	55	38	22	4			
	4	LAS PALMAS	124		22	30	39	23	9	1			
	5	ISLA DEL CERRITO	37		10	11	9	5	1	1			

DEPARTAMENTO DE ESTADISTICA SANITARIA - MINISTERIO DE SALUD PUBLICA - PROVINCIA DEL CHACO

UDT	AREAS		TOTAL PROVINCIA	EDAD DE LA MADRE									
	NRO	DENOMINACION		MENOR DE 15 AÑOS	DE 15 A 19 AÑOS	DE 20 A 24 AÑOS	DE 25 A 29 AÑOS	DE 30 A 34 AÑOS	DE 35 A 39 AÑOS	DE 40 A 44 AÑOS	DE 45 A 49 AÑOS	DE 50 Y MAS AÑOS	SIN ESPECIFICAR
	6	COLONIA BENITEZ	72		17	18	12	16	5	4			
	7	MARGARITA BELEN	115	1	30	24	24	17	16	3			
13	10	BASAIL	61	1	20	14	11	8	5	2			
	20	COTE-LAI	30		9	7	8	5		1			
	21	CHARADAI	38		15	12	2	7	2				
TOTAL REGION 4: SUDOESTE II			2.020	30	441	531	476	317	176	41	3	0	5
15	52	CORZUELA	282	8	65	78	59	36	28	6	2		
	53	LAS BREÑAS	588	10	140	157	139	94	40	8			
	54	CHARATA	590	5	109	158	151	94	58	11	1	5	
	55	GENERAL PINEDO	309	4	74	78	63	55	27	8			
	56	GANCEDO	121	2	23	31	36	15	12	2			
	56	GENERAL CAPDEVILA	8		2		2	2	1	1			
	57	HERMOSO CAMPO	122	1	28	29	26	21	12	5			
TOTAL REGION 5: IMPENETRABLE			2.414	62	675	672	459	342	158	27	3	0	16
1	58	EL SAUZALITO	154	3	46	42	35	17	8	3			
	59	EL SAUZAL	42		12	14	7	6	3				
2	60	COMANDANCIA FRIAS	25	1	8	7	6	1	1	1			
	61	NUEVA POMPEYA	196	7	57	52	43	20	13	4			
3	62	FUERTE ESPERANZA	53	2	25	13	7	5	1				
	63	EL ESPINILLO	102		39	19	13	13	6			10	
	64	VILLA RIO BERMEJITO	182	10	51	46	28	32	13	1	1		
4	65	MIRAFLORES	225	14	67	56	33	30	21	2		2	
	66	JUAN JOSE CASTELLI	899	18	235	261	183	124	61	12	2	3	
	67	TRES ISLETAS	536	5	135	162	104	94	31	4		1	
TOTAL REGION 6: NORTE			1.358	21	335	359	279	244	98	20	0	0	2
8	12	COLONIAS UNIDAS	74	2	21	16	15	15	4	1			
	44	PAMPA DEL INDIO	342	4	96	98	61	51	25	6		1	
	45	PRESIDENCIA BOCA	82	1	18	22	24	13	3			1	
	46	LAGUNA LIMPIA	17	2	2	2	4	5	2				
	47	GRAL SAN MARTIN	752	12	177	191	159	142	58	13			
	48	CIEVRO PETISO	21		6	9	5	1					
	49	PAMPA ALMIRON	35		10	12	4	7	2				
	50	SELVA RIO DE ORO	15		2	5	2	6					
	51	LA EDUGIVIS	20		3	4	5	4	4				
TOTAL REGION 7: CENTRO OESTE			3.234	53	845	865	699	488	212	59	4	1	8
5	22	TACO POZO	210	7	72	60	36	18	14	2		1	
	23	LOS FRENTONES	171	2	58	38	33	27	8	2		3	
6	24	PAMPA DEL INFIERNO	214	3	55	59	44	36	12	4		1	

DEPARTAMENTO DE ESTADISTICA SANITARIA - MINISTERIO DE SALUD PUBLICA PROVINCIA DEL CHACO

UDT	AREAS		TOTAL PROVINCIA	EDAD DE LA MADRE									
	NRO	DENOMINACION		MENOR DE 15 AÑOS	DE 15 A 19 AÑOS	DE 20 A 24 AÑOS	DE 25 A 29 AÑOS	DE 30 A 34 AÑOS	DE 35 A 39 AÑOS	DE 40 A 44 AÑOS	DE 45 A 49 AÑOS	DE 50 Y MAS AÑOS	SIN ESPECIFICAR
6	25	CONCEPCION DEL BERMEJO	98	2	27	25	15	16	9	3			1
	26	AVIA TERAÍ	182	3	65	44	35	28	5	2			
7	27	NAPENAY	74	2	18	21	14	11	6	2			
	28	CAMPO LARGO	231	7	64	54	47	27	27	5			
	29	PCIA ROQUE SAENZ PEÑA	2.054	27	486	564	475	325	131	39	4		3
TOTAL REGION 8: METROPOLITANA			7.705	62	1.407	2.028	1.742	1.506	768	177	11	1	3
12	8	RESISTENCIA	5.650	41	998	1.433	1.279	1.146	599	146	6		2
	8	BARRANQUERAS	1.019	6	193	264	246	189	104	15	1		1
	8	FONTANA	762	10	155	232	167	134	47	13	3	1	
	8	PUERTO VILELAS	270	5	61	97	48	37	18	3	1		
	9	COLONIA BARANDA	4			2	2						
REGION SANITARIA IGNORADA			3	1	1	1	0	0	0	0	0	0	0

DEPARTAMENTO DE ESTADISTICA SANITARIA - MINISTERIO DE SALUD PUBLICA PROVINCIA DEL CHACO

**NACIDOS VIVOS SEGUN NIVEL DE INSTRUCCION Y RESIDENCIA DE LA MADRE - POR REGIONES SANITARIAS Y AREAS PROGRAMATICAS
PROVINCIA DEL CHACO - AÑO 2013**

UDT	AREAS		TOTAL PROVINCIA	NIVEL DE INSTRUCCION DE LA MADRE																
	NRO	DENOMINACION		NUNCA ASISTIO	SISTEMA EDUCATIVO NO REFORMADO				SISTEMA EDUCATIVO REFORMADO						SUPERIOR O UNIVERSITARIO		SE IGNORA			
					SUBTOTAL	PRIMARIO		SECUNDARIO		SUBTOTAL	CICLOS E.G.B. (1ro y 2do)		CICLO E.G.B. (3ro)		POLIMODAL			INCOMPL.	COMPL.	
				INCOMPL.	COMPL.	INCOMPL.	COMPL.		INCOMPL.	COMPL.	INCOMPL.	COMPL.	INCOMPL.	COMPL.	INCOMPL.	COMPL.				
	TOTAL PROVINCIA		22.137	249	17.814	2.625	5.218	5.540	4.431	705	72	143	165	23	131	171	1.174	1.955	240	
	TOTAL REGION 1: UMDESCH		1.911	37	1.652	381	505	464	302	28	4	9	4	2	5	4	67	116	11	
14	35	LA TIGRA	108	2	97	24	42	24	7	2					1		4	3		
	36	LA CLOTILDE	101	3	92	26	27	20	19	2							4			
	37	SAN BERNARDO	255	7	221	58	91	45	27	3	1		1		1		9	14	1	
	39	SAMUHU	28		26	5	13	2	6	0								1	1	
	40	VILLA ANGELA	982	15	837	182	190	295	170	14	3	1	2	1	3	4	40	76		
	40	ENRIQUE URIEN	13	1	12	4	3	3	2	0										
	41	CORONEL DU GRATY	212	7	187	47	69	38	33	4			3		1		4	9	1	
	42	SANTA SYLVINA	192	1	163	31	59	35	38	2			1	1			6	13	7	
	43	CHOROTIS	20	1	17	4	11	2		1		1							1	
	TOTAL REGION 2: CENTRO CHAQUEÑA		2.161	25	1.841	298	756	453	334	37	10	8	4	1	9	5	83	111	64	
9	11	LAS GARCITAS	109	1	92	13	36	30	13	2	2						8	5	1	
	13	CAPITAN SOLARI	57		41	3	12	7	19	4	1				2	1	5	7		
	14	COLONIA ELISA	102	1	77	7	31	21	18	9	2	2	3		1	1	6	9		
	30	EL PALMAR	45	1	40	13	11	7	9	1	1						2	1		
	31	QUITILIPÍ	593	7	519	87	196	136	100	4	3				1		22	39	2	
	32	COLONIA ABORIGEN	102	1	96	14	41	26	15	0							3	2		
	33	MACHAGAI	623	10	568	94	270	126	78	1		1					16	26	2	
	34	PCIA DE LA PLAZA	267	1	238	30	91	68	49	7			1	1	3	2	12	9		
	38	VILLA BERTHET	263	3	170	37	68	32	33	9	1	5			2	1	9	13	59	
	TOTAL REGION 3: ORIENTAL CHAQUEÑA		1.331	12	1.081	104	260	368	349	68	6	12	14	3	17	16	64	91	15	
10	15	LA VERDE	61	1	46	5	9	15	17	2					2		11	1		
	16	LAPACHITO	24	2	16		5	9	2	2			1		1		2	2		
	17	LA ESCONDIDA	85		57	2	12	16	27	4					3	1	5	18	1	
	18	MAKALLE	107		95	13	29	22	31	3	1	2					3	5	1	
	18	LAGUNA BLANCA	18	1	13	2	5	4	2	1						1	1	1	1	
	19	PUERTO TIROL	208	2	168	13	23	68	64	12	1	6	2		3		11	14	1	
	19	COLONIA POPULAR	10		9		4	1	4	0							1			
11	1	PUERTO BERMEJO	51		43	6	12	15	10	4		1	1		1	1	1	2	1	
	1	PUERTO EVA PERON	14		14	5	3		6	0										
	2	GENERAL VEDIA	65		53	6	15	16	16	5		1		1	3			7		
	3	LA LEONESA	211	3	181	18	52	58	53	7			3		2	2	10	8	2	
	4	LAS PALMAS	124	1	96	9	19	36	32	12	1		4	2	1	4	6	9		

UDT	AREAS		TOTAL PROVINCIA	NIVEL DE INSTRUCCION DE LA MADRE																
	NRO	DENOMINACION		NUNCA ASISTIO	SISTEMA EDUCATIVO NO REFORMADO				SISTEMA EDUCATIVO REFORMADO						SUPERIOR O UNIVERSITARIO		SE IGNORA			
					SUBTOTAL	PRIMARIO		SECUNDARIO		SUBTOTAL	CICLOS E.G.B. (1ro y 2do)		CICLO E.G.B. (3ro)		POLIMODAL			INCOMPL.	COMPL.	
INCOMPL.	COMPL.	INCOMPL.	COMPL.	INCOMPL.		COMPL.	INCOMPL.	COMPL.	INCOMPL.		COMPL.	INCOMPL.	COMPL.							
	5	ISLA DEL CERRITO	37		29	4	6	14	5	2			1				1	3	2	
	6	COLONIA BENITEZ	72	1	56	1	11	22	22	1						1	5	5	4	
	7	MARGARITA BELEN	115	1	93	7	22	31	33	8	2		1	2		2	1	3	10	
13	10	BASAIL	61		54	7	17	21	9	2			1	1			2	3		
	20	COTE-LAI	30		26	3	7	8	8	0							2		2	
	21	CHARADAI	38		32	3	9	12	8	3	1						2		3	
TOTAL REGION 4: SUDOESTE II			2.020	34	1.634	328	618	378	310	44	16	8	7	5	4	4	89	200	19	
15	52	CORZUELA	282	9	243	55	103	51	34	4	2		1	1			6	20		
	53	LAS BREÑAS	588	10	488	100	199	105	84	8	1		5	2			23	51	8	
	54	CHARATA	590	5	456	73	147	121	115	14	8			3	1	1	1	29	81	5
	55	GENERAL PINEDO	309	3	247	45	88	65	49	2			1				1	21	32	4
	56	GANCEDO	121	3	109	33	47	17	12	1			1					4	3	1
	56	GENERAL CAPDEVILA	8		8	4	2	2	2	0										
	57	HERMOSO CAMPO	122	4	83	18	32	17	16	15	5	1	1	3	3	2	6	13	1	
TOTAL REGION 5: IMPENETRABLE			2.414	53	2.135	646	867	394	228	21	5	4	4	3	3	2	53	113	39	
1	58	EL SAUZALITO	154	3	143	42	59	30	12	2	1	1					2	4		
	59	EL SAUZAL	42		41	21	16	1	3	0										1
2	60	COMANDANCIA FRIAS	25	1	24	13	4	2	5	0										
	61	NUEVA POMPEYA	196	4	178	88	61	17	12	2			1	1			2	8	2	
	62	FUERTE ESPERANZA	53		51	5	23	15	8	1			1						1	
3	63	EL ESPINILLO	102	2	90	47	34	6	3	1						1		1	8	
	64	VILLA RIO BERMEJITO	182	3	165	63	66	23	13	2			1		1		1	2	9	
4	65	MIRAFLORES	225	12	200	54	90	38	18	1			1				5	4	3	
	66	JUAN JOSE CASTELLI	899	18	771	186	315	168	102	4	2			1		1	26	67	13	
	67	TRES ISLETAS	536	10	472	127	199	94	52	8	2	1	2		3		17	27	2	
TOTAL REGION 6: NORTE			1.358	12	1.135	212	228	525	170	32	3	9	3	1	11	5	67	105	7	
8	12	COLONIAS UNIDAS	74		64	9	18	24	13	2					1	1	3	5		
	44	PAMPA DEL INDI0	342	5	307	103	79	90	35	3					2	1	8	16	3	
	45	PRESIDENCIA ROCA	82	1	70	12	11	31	16	0							4	7		
	46	LAGUNA LIMPIA	17		15	2	2	8	3	1			1					1		
	47	GRAL SAN MARTIN	752	6	601	81	101	333	86	22	3	7	3	1	7	1	49	70	4	
	48	CIERVO PETISO	21		18		5	10	3	2						2	1			
	49	PAMPA ALMIRON	35		31	2	5	16	8	1					1		2	1		
	50	SELVA RIO DE ORO	15		13	1	4	3	5	1			1					1		
	51	LA EDUGIVIS	20		16	2	3	10	1	0								4		
TOTAL REGION 7: CENTRO OESTE			3.234	47	2.734	335	998	827	574	18	4	4	3	0	3	4	175	246	14	
5	22	TACO POZO	210	1	193	38	70	59	26	1						1	9	4	2	

UDT	AREAS		TOTAL PROVINCIA	NIVEL DE INSTRUCCION DE LA MADRE															
	NRO	DENOMINACION		NUNCA ASISTIO	SISTEMA EDUCATIVO NO REFORMADO				SISTEMA EDUCATIVO REFORMADO						SUPERIOR O UNIVERSITARIO		SE IGNORA		
					SUBTOTAL	PRIMARIO		SECUNDARIO		SUBTOTAL	CICLOS E.G.B. (1ro y 2do)		CICLO E.G.B. (3ro)		POLIMODAL				
						INCOMPL.	COMPL.	INCOMPL.	COMPL.		INCOMPL.	COMPL.	INCOMPL.	COMPL.	INCOMPL.	COMPL.			
6	23	LOS FRENTONES	171	4	157	38	65	38	16	0						5	5		
	24	PAMPA DEL INFIERNO	214	3	176	36	60	44	36	2		1			1	15	14	4	
	25	CONCEPCION DEL BERMEJO	98	1	80	9	27	29	15	1	1					2	14		
	26	AVIA TERAÍ	182	3	154	25	66	45	18	1	1					9	15		
7	27	NAPENAY	74	2	71	10	28	24	9	0						1			
	28	CAMPO LARGO	231	10	202	44	107	34	17	4	2	1			1	8	6	1	
	29	PCIA ROQUE SAENZ PEÑA	2.054	23	1.701	135	575	554	437	9		2	3		1	3	126	188	7
TOTAL REGION 8: METROPOLITANA			7.705	29	5.601	320	986	2.131	2.164	456	24	89	125	8	79	131	576	973	70
12	8	RESISTENCIA	5.650	20	3.947	197	650	1.544	1.556	324	13	52	92	3	58	106	468	833	58
	8	BARRANQUERAS	1.019	1	790	39	128	286	337	62	1	17	18	3	8	15	68	92	6
	8	FONTANA	762	8	634	60	156	216	202	53	9	16	10	2	11	5	29	34	4
	8	PUERTO VILELAS	270		226	24	52	82	68	7	1	4	5		2	5	11	14	2
	9	COLONIA BARANDA	4		4			3	1	0									
REGION SANITARIA IGNORADA			3	0	1	1	0	0	0	0	0	0	1	0	0	0	0	0	1

DEPARTAMENTO DE ESTADISTICA SANITARIA - MINISTERIO DE SALUD PUBLICA - PROVINCIA DEL CUYO

NACIDOS VIVOS SEGUN PESO AL NACER Y RESIDENCIA DE LA MADRE - POR REGIONES SANITARIAS Y AREAS PROGRAMATICAS

PROVINCIA DEL CHACO - AÑO 2013

UBI	AREAS		TOTAL PROVINCIA	PESO AL NACER (en gramos)							SIN ESPECIF.
	NRO	DENOMINACION		MENOR DE 1.000	DE 1.000 A 1.499	DE 1.500 A 1.999	DE 2.000 A 2.499	DE 2.500 A 2.999	DE 3.000 A 3.499	DE 3.500 Y MAS	
	TOTAL PROVINCIA		22.137	92	154	355	1.102	4.126	8.685	7.346	277
	TOTAL REGION 1: UMDESCH		1.911	9	10	30	91	299	750	712	10
14	35	LA TIGRA	108	1		1	5	13	36	50	2
	36	LA CLOTILDE	101		1	2	4	13	36	45	
	37	SAN BERNARDO	255		1	2	14	31	104	103	
	39	SAMUHU	28				2	7	9	9	1
	40	VILLA ANGELA	982	7	4	24	47	165	399	330	6
	40	ENRIQUE URIEN	13		1	1	2		6	3	
	41	CORONEL DU GRATY	212	1	2		7	45	73	84	
	42	SANTA SYLVINA	192		1		10	22	80	78	1
	43	CHOROTIS	20					3	7	10	
	TOTAL REGION 2: CENTRO CHAQUEÑA		2.161	7	18	39	119	387	783	786	22
9	11	LAS GARCITAS	109				6	20	44	39	
	13	CAPITAN SOLARI	57			4	1	12	16	24	
	14	COLONIA ELISA	102		1	3	5	19	36	38	
	30	EL PALMAR	45				3	13	17	11	1
	31	QUITILUPI	593	3	2	19	33	116	191	219	10
	32	COLONIA ABORIGEN	102	2	1	1	8	18	32	38	2
	33	MACHAGAI	623	2	9	3	42	92	242	228	5
	34	PCIA DE LA PLAZA	267			3	12	50	103	98	1
	38	VILLA BERTHET	263		5	6	9	47	102	91	3
	TOTAL REGION 3: ORIENTAL CHAQUEÑA		1.331	8	7	23	77	241	527	441	7
10	15	LA VERDE	61	1		1	5	10	31	13	
	16	LAPACHITO	24				2	2	14	6	
	17	LA ESCONDIDA	85			1	10	18	27	29	
	18	MAKALLE	107	1		1	8	13	40	44	
	18	LAGUNA BLANCA	18				3	3	3	9	
	19	PUERTO TIROL	208	1	2	6	10	41	87	61	
	19	COLONIA POPULAR	10				2	4	1	3	
11	1	PUERTO BERMEJO	51	1			7	8	20	14	1
	1	PUERTO EVA PERON	14			1	1		8	3	1
	2	GENERAL VEDIA	65				2	13	28	22	
	3	LA LEONESA	211	2	3	6	8	35	73	80	4
	4	LAS PALMAS	124	1		2	4	28	43	46	

DEPARTAMENTO DE ESTADISTICA SANITARIA - MINISTERIO DE SALUD PUBLICA - PROVINCIA DEL CHACO

UDT	AREAS		TOTAL PROVINCIA	PESO AL NACER (en gramos)							
	NRO	DENOMINACION		MENOR DE 1.000	DE 1.000 A 1.499	DE 1.500 A 1.999	DE 2.000 A 2.499	DE 2.500 A 2.999	DE 3.000 A 3.499	DE 3.500 Y MAS	SIN ESPECIF.
	5	ISLA DEL CERRITO	37			1	2	6	13	14	1
	6	COLONIA BENITEZ	72			1	5	12	33	21	
	7	MARGARITA BELEN	115		2	3	2	21	52	35	
13	10	BASAIL	61				3	12	25	21	
	20	COTE-LAI	30	1			2	3	14	10	
	21	CHARADAI	38				1	12	15	10	
TOTAL REGION 4: SUDOESTE II			2.020	9	7	34	76	296	796	781	21
15	52	CORZUELA	282	1	3	7	11	55	102	101	2
	53	LAS BREÑAS	588	3	3	8	28	82	238	219	7
	54	CHARATA	590	3		8	16	84	251	222	6
	55	GENERAL PINEDO	309	2	1	5	9	38	124	124	6
	56	GANCEDO	121			1	6	13	39	62	
	56	GENERAL CAPDEVILA	8				1	2	3	2	
	57	HERMOSO CAMPO	122			5	5	22	39	51	
TOTAL REGION 5: IMPENETRABLE			2.414	10	19	31	113	414	966	781	80
1	58	EL SAUZALITO	154				10	31	66	46	1
	59	EL SAUZAL	42				1	7	23	11	
2	60	COMANDANCIA FRIAS	25			1		8	12	4	
	61	NUEVA POMPEYA	196	1	3	4	8	32	85	61	2
3	62	FUERTE ESPERANZA	53				3	9	21	19	1
	63	EL ESPINILLO	102		1		5	8	19	19	50
	64	VILLA RIO BERMEJITO	182		2	4	7	23	66	69	11
4	65	MIRAFLORES	225	3	1	7	14	45	82	68	5
	66	JUAN JOSE CASTELLI	899	5	8	10	43	162	380	281	10
	67	TRES ISLETAS	536	1	4	5	22	89	212	203	
TOTAL REGION 6: NORTE			1.358	4	14	13	57	232	553	483	2
8	12	COLONIAS UNIDAS	74		1		2	11	30	30	
	44	PAMPA DEL INDIIO	342		5	1	16	57	113	149	1
	45	PRESIDENCIA ROCA	82			2	7	15	32	26	
	46	LAGUNA LIMPIA	17					5	7	5	
	47	GRAL SAN MARTIN	752	3	8	9	29	123	330	250	
	48	CIERVO PETISO	21			1	1	6	7	6	
	49	PAMPA ALMIRON	35					9	15	10	1
	50	SELVA RIO DE ORO	15					4	9	2	
	51	LA EDUGIVIS	20	1			2	2	10	5	
TOTAL REGION 7: CENTRO OESTE			3.234	13	17	66	179	657	1.192	1.011	99
5	22	TACO POZO	210	1		5	3	23	47	49	82
	23	LOS FRENTONES	171			6	7	31	61	63	3

DEPARTAMENTO DE ESTADISTICA SANITARIA - MINISTERIO DE SALUD PUBLICA PROVINCIA DEL CHACO

UDT	AREAS		TOTAL PROVINCIA	PESO AL NACER (en gramos)							
	NRO	DENOMINACION		MENOR DE 1.000	DE 1.000 A 1.499	DE 1.500 A 1.999	DE 2.000 A 2.499	DE 2.500 A 2.999	DE 3.000 A 3.499	DE 3.500 Y MAS	SIN ESPECIF.
6	24	PAMPA DEL INFIERNO	214	1	1	2	9	46	79	72	4
	25	CONCEPCION DEL BERMEJO	98	1		2	1	20	25	49	
	26	AVIA TERAI	182			3	8	34	77	60	
7	27	NAPENAY	74		2	1	4	11	33	28	
	28	CAMPO LARGO	231	1	1	3	9	43	78	89	7
	29	PCIA ROQUE SAENZ PEÑA	2.054	9	13	44	138	449	792	606	3
TOTAL REGION 8: METROPOLITANA			7.705	31	62	119	390	1.600	3.118	2.350	35
12	8	RESISTENCIA	5.650	21	47	90	282	1.180	2.298	1.714	18
	8	BARRANQUERAS	1.019	3	7	16	48	219	413	310	3
	8	FONTANA	762	4	8	10	46	147	294	240	13
	8	PUERTO VILELAS	270	3		3	15	53	112	85	1
	9	COLONIA BARANDA	4				1	1	1	1	
REGION SANITARIA IGNORADA			3	1	0	0	0	0	0	1	1

DEPARTAMENTO DE ESTADISTICA SANITARIA - MINISTERIO DE SALUD PUBLICA PROVINCIA DEL CHACO

**NACIDOS VIVOS SEGUN TIEMPO DE GESTACION Y RESIDENCIA DE LA MADRE - POR REGIONES
SANITARIAS Y AREAS PROGRAMATICAS
PROVINCIA DEL CHACO - AÑO 2013**

UDT	AREAS		TOTAL PROVINCIA	TIEMPO DE GESTACION			
	NRO	DENOMINACION		PRETERMINO	TERMINO	POSTERMINO	SIN ESPECIF.
TOTAL PROVINCIA			22.137	2.033	19.504	146	454
TOTAL REGION 1: UMDESCH			1.911	167	1.611	8	125
14	35	LA TIGRA	108	8	97		3
	36	LA CLOTILDE	101	8	91		2
	37	SAN BERNARDO	255	16	224		13
	39	SAMUHU	28	2	23		3
	40	VILLA ANGELA	982	99	798	4	81
	40	ENRIQUE URIEN	13	3	10		
	41	CORONEL DU GRATY	212	14	177	1	20
	42	SANTA SYLVINA	192	17	172		3
	43	CHOROTIS	20		19	1	
TOTAL REGION 2: CENTRO CHAQUEÑA			2.161	189	1.937	20	15
9	11	LAS GARCITAS	109	8	97	3	1
	13	CAPITAN SOLARI	57	8	49		
	14	COLONIA ELISA	102	11	90	1	
	30	EL PALMAR	45	2	43		
	31	QUITILIPÍ	593	60	525	2	6
	32	COLONIA ABORIGEN	102	16	82	4	
	33	MACHAGAI	623	50	563	5	5
	34	PCIA DE LA PLAZA	267	17	248	1	1
	38	VILLA BERTHET	263		240	4	2
TOTAL REGION 3: ORIENTAL CHAQUEÑA			1.331	128	1.193	5	5
10	15	LA VERDE	61	6	55		
	16	LAPACHITO	24	2	22		
	17	LA ESCONDIDA	85	12	73		
	18	MAKALLE	107	9	96	1	1
	18	LAGUNA BLANCA	18	1	17		
	19	PUERTO TIROL	208	17	190	1	
	19	COLONIA POPULAR	10	1	9		
11	1	PUERTO BERMEJO	51	5	46		
	1	PUERTO EVA PERON	14	2	12		
	2	GENERAL VEDIA	65	4	60		1
	3	LA LEONESA	211	26	182	2	1
	4	LAS PALMAS	124	12	112		
	5	ISLA DEL CERRITO	37	5	32		
	6	COLONIA BENITEZ	72	6	65		1
13	7	MARGARITA BELEN	115	9	106		
	10	BASAIL	61	4	56	1	
	20	COTE-LAI	30	3	27		
	21	CHARADAI	38	4	33		1
	TOTAL REGION 4: SUDOESTE H			2.020	147	1.823	9
15	52	CORZUELA	282	32	249	1	
	53	LAS BREÑAS	588	48	530	5	5
	54	CHARATA	590	29	551	1	9
	55	GENERAL PINEDO	309	20	261	2	26
	56	GANCEDO	121	8	112		1
	56	GENERAL CAPDEVILA	8		8		
	57	HERMOSO CAMPO	122	10	112		
TOTAL REGION 5: IMPENETRABLE			2.414	203	2.086	42	83
1	58	EL SAUZALITO	154	8	136	10	
	59	EL SAUZAL	42	1	40	1	
2	60	COMANDANCIA FRIAS	25	1	23	1	
	61	NEVA POMPEYA	196	16	176	4	
	62	FUERTE ESPERANZA	53	5	44	3	1
3	63	EL ESPINILLO	102	2	47	2	51
	64	VILLA RIO BERMEJITO	182	12	157	2	11
	65	MIRAFLORES	225	25	191	2	7
	66	JUAN JOSE CASTELLI	899	89	784	13	13
	67	TRES ISLETAS	536	44	488	4	
TOTAL REGION 6: NORTE			1.358	113	1.231	11	3
8	12	COLONIAS UNIDAS	74	5	69		
	44	PAMPA DEL INDIIO	342	35	300	5	2
	45	PRESIDENCIA ROCA	82	7	74	1	
	46	LAGUNA LIMPIA	17		17		
	47	GRAL SAN MARTIN	752	59	687	5	1
	48	CIERVO PETISO	21	3	18		

UDT	AREAS		TOTAL PROVINCIA	TIEMPO DE GESTACION			
	NRO	DENOMINACION		PRETERMINO	TERMINO	POSTERMINO	SIN ESPECIF.
	49	PAMPA ALMIRON	35	3	32		
	50	SELVA RIO DE ORO	15		15		
	51	LA EDUGIVIS	20	1	19		
TOTAL REGION 7: CENTRO OESTE			3.234	377	2.737	20	100
5	22	TACO POZO	210	14	108		88
6	23	LOS FRENTONES	171	17	150	1	3
	24	PAMPA DEL INFIERNO	214	16	196		2
	25	CONCEPCION DEL BERMEJO	98	6	92		
7	26	AVIA TERAÍ	182	15	166		
	27	NAPENAY	74	4	69	1	
	28	CAMPO LARGO	231	23	202	2	4
	29	PCIA ROQUE SAENZ PEÑA	2.054	282	1.754	15	3
TOTAL REGION 8: METROPOLITANA			7.705	708	6.885	31	81
12	8	RESISTENCIA	5.650	527	5.075	25	23
	8	BARRANQUERAS	1.019	84	932	2	1
	8	FONTANA	762	74	627	4	57
	8	PUERTO VILELAS	270	22	248		
	9	COLONIA BARANDA	4	1	3		
REGION SANITARIA IGNORADA			3	1	1	0	1

DEPARTAMENTO DE ESTADISTICA SANITARIA - MINISTERIO DE SALUD PUBLICA - PROVINCIA DEL CHACO

**NACIDOS VIVOS SEGUN NUMERO DE ORDEN Y RESIDENCIA DE LA MADRE - POR REGIONES
SANITARIAS Y AREAS PROGRAMATICAS
PROVINCIA DEL CHACO - AÑO 2013**

UDT	AREAS		TOTAL PROVINCIA	NUMERO DE ORDEN DE NACIMIENTO						SIN ESPECIF.
	NRO	DENOMINACION		1	2	3	4	5	6 Y MAS	
TOTAL PROVINCIA			22.137	8.378	6.001	3.333	1.757	974	1.380	314
TOTAL REGION 1: UMDESCH			1.911	723	486	269	145	105	160	23
14	35	LA TIGRA	108	33	22	20	10	5	15	3
	36	LA CLOTILDE	101	32	23	10	13	7	16	
	37	SAN BERNARDO	255	83	71	36	27	13	24	1
	39	SAMUHU	28	7	7	3	2	3	2	4
	40	VILLA ANGELA	982	386	252	134	73	56	70	11
	40	ENRIQUE URIEN	13	5	3	1	2			
	41	CORONEL DU GRATY	212	92	54	29	7	2	18	
	42	SANTA SYLVINA	192	78	48	32	10	7	13	4
	43	CHOROTIS	20	7	6	4	1		2	
TOTAL REGION 2: CENTRO CHAQUEÑA			2.161	805	539	327	183	115	171	21
9	11	LAS GARCITAS	109	43	32	9	5	9	9	2
	13	CAPITAN SOLARI	57	25	19	4	5	1	3	
	14	COLONIA ELISA	102	32	27	21	9	3	10	
	30	EL PALMAR	45	19	8		4	2	7	2
	31	QUITILUPI	593	216	166	87	52	29	40	3
	32	COLONIA ABORIGEN	102	31	18	17	13	7	11	5
	33	MACHAGAI	623	227	135	111	57	31	54	8
	34	PCIA DE LA PLAZA	267	112	70	38	16	15	15	1
	38	VILLA BERTHET	263	100	64	37	22	18	22	
TOTAL REGION 3: ORIENTAL CHAQUEÑA			1.331	478	363	207	124	52	96	11
10	15	LA VERDE	61	26	16	9		3	7	
	16	LAPACHITO	24	6	10	3	1	2	2	
	17	LA ESCONDIDA	85	26	22	19	10	4	4	
	18	MAKALLE	107	37	28	19	9	6	7	1
	18	LAGUNA BLANCA	18	2	5	5	2		4	
	19	PUERTO TIROL	208	67	61	34	26	6	12	2
	19	COLONIA POPULAR	60	8	1	1				
	1	PUERTO BERMEJO	51	14	13	6	6	6	5	1
11	1	PUERTO EVA PERON	14	3	3	3	3		2	
	2	GENERAL VEDIA	65	30	17	9	4	2	3	
	3	LA LEONESA	211	72	53	31	27	7	18	3
	4	LAS PALMAS	124	44	40	23	6	2	8	1
	5	ISLA DEL CERRITO	37	13	8	4	9	2	1	
	6	COLONIA BENITEZ	72	27	23	9	4	1	7	1
	7	MARGARITA BELEN	115	48	31	14	8	5	9	
13	10	BASAIL	61	24	18	8	3	3	5	
	20	COTE-LAI	30	12	6	6	4		1	1
	21	CHARADAI	38	19	8	4	2	3	1	1
TOTAL REGION 4: SUDOESTE II			2.020	732	548	298	181	87	144	30
15	52	CORZUELA	282	94	62	44	26	11	42	3
	53	LAS BREÑAS	588	224	164	90	43	26	32	9
	54	CHARATA	590	230	174	84	44	20	30	8
	55	GENERAL PINEDO	309	110	79	48	36	12	16	8
	56	GANCEDO	121	33	32	11	19	15	10	1
	56	GENERAL CAPDEVILA	8		2	1			5	
	57	HERMOSO CAMPO	122	41	35	20	13	3	9	1
TOTAL REGION 5: IMPENETRABLE			2.414	809	665	370	203	112	167	88
1	58	EL SAUZALITO	154	44	38	27	15	9	18	3
	59	EL SAUZAL	42	11	12	10	6	1	2	
2	60	COMANDANCIA FRIAS	25	12	5	4	3		1	
	61	QUEVEDO	196	69	57	32	17	9	10	2
3	62	FUERTE ESPERANZA	53	22	17	6	4	1	2	1
	63	EL ESPINILLO	102	9	15	12	6	6	3	51
	64	VILLA RIO BERMEJITO	182	52	47	31	12	16	19	5
	65	MIRAFLORES	225	81	54	28	20	16	20	6
	66	JUAN JOSE CASTELLI	899	337	257	130	76	32	50	17
	67	TRES ISLETAS	536	172	163	90	44	22	42	3
TOTAL REGION 6: NORTE			1.358	532	335	215	97	70	98	11
8	12	COLONIAS UNIDAS	74	30	18	10	7	4	4	1
	44	PAMPA DEL INDIOS	342	112	79	58	33	22	37	1
	45	PRESIDENCIA ROCA	82	29	22	16	5	6	3	1
	46	LAGUNA LIMPIA	17	6	5	1	2		3	
	47	GRAL SAN MARTIN	752	314	191	121	41	32	45	8
	48	CIERVO PETISO	21	10	8	2	1			

UDT	AREAS		TOTAL PROVINCIA	NUMERO DE ORDEN DE NACIMIENTO						
	NRO	DENOMINACION		1	2	3	4	5	6 Y MAS	SIN ESPECIF.
	49	PAMPA ALMIRON	35	17	6	1	4	3	4	
	50	SELVA RIO DE ORO	15	6	4	3	1	1		
	51	LA EDUGIVIS	20	8	2	3	3	2	2	
TOTAL REGION 7: CENTRO OESTE			3.234	1.218	871	490	256	150	218	31
5	22	TACO POZO	210	79	45	33	19	10	22	2
6	23	LOS FRENTONES	171	52	48	23	15	9	19	5
	24	PAMPA DEL INFIERNO	214	74	60	38	15	9	14	4
	25	CONCEPCION DEL BERMEJO	98	43	26	8	6	6	8	1
7	26	AVIA TERAI	182	72	47	19	18	10	15	1
	27	NAPENAY	74	23	22	8	11	4	6	
	28	CAMPO LARGO	231	84	47	30	18	16	35	1
	29	PCIA ROQUE SAENZ PEÑA	2.054	791	576	331	154	86	99	17
TOTAL REGION 8: METROPOLITANA			7.705	3.078	2.194	1.157	568	283	326	99
12	8	RESISTENCIA	5.650	2.307	1.612	828	402	197	231	73
	8	BARRANQUERAS	1.019	408	277	155	77	47	41	14
	8	FONTANA	762	258	229	137	61	26	40	11
	8	PUERTO VILELAS	270	103	76	35	28	13	14	1
	9	COLONIA BARANDA	4	2		2				
REGION SANITARIA IGNORADA			3	3	0	0	0	0	0	0

DEPARTAMENTO DE ESTADISTICA SANITARIA - MINISTERIO DE SALUD PUBLICA

**NACIDOS VIVOS SEGUN LOCAL DE OCURRENCIA, PERSONA QUE ATENDIO EL PARTO Y RESIDENCIA DE LA MADRE - POR REGIONES SANITARIAS Y AREAS PROGRAMATICAS
PROVINCIA DEL CHACO - AÑO 2013**

UDT	AREAS		TOTAL PROVINCIA	LOCAL DE OCURRENCIA												RELACION PORCENTUAL						
	NRO	DENOMINACION		ESTAB. ASISTENCIAL			DOMICILIO PARTICULAR									OTROS LUGARES DE OCURRENCIA	SIN ESPECIF. OCURRENCIA	ESTAB. ASIST.	DOMICILIO	OTROS	SIN ESPECIF.	
				SUB-TOTAL	PUBLICOS	PRIVADOS	SUB-TOTAL	ATENDIDO POR (*)														
							1	2	3	4	5	6	7	8	9							
TOTAL PROVINCIA			22.137	21.587	14.716	6.871	527	83	13	10	31	183	27	43	78	59	20	3	97,5	2,4	0,1	0,0
TOTAL REGION 1: UMDESCH			1.911	1.859	1.426	433	50	38	0	0	3	2	0	0	1	6	2	0	97,3	2,6	0,1	0,0
14	35	LA TIGRA	108	104	88	16	4				1	2			1				96,3	3,7		
	36	LA CLOTILDE	101	101	81	20	0												100,0			
	37	SAN BERNARDO	255	255	208	47	0												100,0			
	39	SAMUHU	28	28	23	5	0												100,0			
	40	VILLA ANGELA	982	974	703	271	8	2								6			99,2	0,8		
	40	ENRIQUE URIEN	13	13	11	2	0												100,0			
	41	CORONEL DU GRATY	212	210	163	47	2	1			1								99,1	0,9		
	42	SANTA SYLVINA	192	156	134	22	34	33			1							2	81,3	17,7	1,0	
	43	CHOROTIS	20	18	15	3	2	2											90,0	10,0		
TOTAL REGION 2: CENTRO CHAQUEÑA			2.161	2.125	1.715	410	34	7	0	0	1	10	0	1	6	9	2	0	98,3	1,6	0,1	0,0
9	11	LAS GARCITAS	109	109	90	19	0												100,0			
	13	CAPITAN SOLARI	57	57	30	27	0												100,0			
	14	COLONIA ELISA	102	102	84	18	0												100,0			
	30	EL PALMAR	45	42	37	5	3	3											93,3	6,7		
	31	QUITILUPI	593	574	460	114	17	3				4			5	5	2		96,8	2,9	0,3	
	32	COLONIA ABORIGEN	102	100	99	1	2									2			98,0	2,0		
	33	MACHAGAI	623	615	502	113	8	1				4		1	1	1			98,7	1,3		
	34	PCIA DE LA PLAZA	267	266	188	78	1					1							99,6	0,4		
	38	VILLA BERTHET	263	260	225	35	3			1	1					1		98,9	1,1			
TOTAL REGION 3: ORIENTAL CHAQUEÑA			1.331	1.308	863	445	22	3	1	2	3	0	0	12	1	0	1	0	98,3	1,7	0,1	0,0
10	15	LA VERDE	61	61	42	19	0												100,0			
	16	LAPACHITO	24	23	20	3	1	1											95,8	4,2		
	17	LA ESCONDIDA	85	85	46	39	0												100,0			
	18	MAKALLE	107	105	81	24	2	1			1								98,1	1,9		
	18	LAGUNA BLANCA	18	18	14	4	0												100,0			
	19	PUERTO TIROL	208	208	116	92	0												100,0			
	19	COLONIA POPULAR	10	10	6	4	0												100,0			
11	1	PUERTO BERMEJO	51	48	36	12	3				1			2					94,1	5,9		
	1	PUERTO EVA PERON	14	5	2	3	9		1					8					35,7	64,3		
	2	GENERAL VEDIA	65	65	41	24	0												100,0			
	3	LA LEONESA	211	209	165	44	2	1			1								99,1	0,9		
	4	LAS PALMAS	124	123	78	45	1				1								99,2	0,8		

UDT	AREAS		TOTAL PROVINCIA	LOCAL DE OCURRENCIA													RELACION PORCENTUAL					
				ESTAB. ASISTENCIAL			DOMICILIO PARTICULAR						OTROS LUGARES DE OCURRENCIA	SIN ESPECIF. OCURRENCIA	ESTAB. ASIST.	DOMICILIO	OTROS	SIN ESPECIF.				
	SUB-TOTAL	PUBLICOS		PRIVADOS	SUB-TOTAL	ATENDIDO POR (*)																
						1	2	3	4	5	6	7							8	9		
	5	ISLA DEL CERRITO	37	37	28	9	0												100,0			
	6	COLONIA BENITEZ	72	71	47	24	1		1										98,6	1,4		
	7	MARGARITA BELEN	115	114	72	42	1							1					99,1	0,9		
13	10	BASAIL	61	59	31	28	1						1				1		96,7	1,6	1,6	
	20	COTE-LAI	30	29	17	12	1						1						96,7	3,3		
	21	CHARADAI	38	38	21	17	0												100,0			
TOTAL REGION 4: SUDOESTE II			2.020	1.994	1.380	614	26	0	0	0	0	2	0	1	13	10	0	0	98,7	1,3	0,0	0,0
	52	CORZUELA	282	280	227	53	2					2							99,3	0,7		
	53	LAS BREÑAS	588	579	443	136	9												98,5	1,5		
	54	CHARATA	590	586	344	242	4										4		99,3	0,7		
	55	GENERAL PINEDO	309	299	208	91	10								9				96,8	3,2		
	56	GANCEDO	121	121	89	32	0												100,0			
	56	GENERAL CAPDEVILA	8	8	6	2	0												100,0			
	57	HERMOSO CAMPO	122	121	63	58	1								1				99,2	0,8		
TOTAL REGION 5: IMPENETRABLE			2.414	2.296	2.008	288	111	2	3	8	6	18	4	7	40	23	7	0	95,1	4,6	0,3	0,0
1	58	EL SAUZALITO	154	149	140	9	5				1		1	2					96,8	3,2		
	59	EL SAUZAL	42	41	40	1	1	1											97,6	2,4		
2	60	COMANDANCIA FRIAS	25	25	25		0												100,0			
	61	NUEVA POMPEYA	196	195	178	17	0										1		99,5		0,5	
	62	FUERTE ESPERANZA	53	52	46	6	1					1							98,1	1,9		
3	63	EL ESPINILLO	102	50	50		48		1	1			3		37	6	4		49,0	47,1	3,9	
	64	VILLA RIO BERMEJITO	182	165	155	10	16	1		3	1	10				1	1		90,7	8,8	0,5	
	65	MIRAFLORES	225	217	197	20	8			2		1				5			96,4	3,6		
4	66	JUAN JOSE CASTELLI	899	880	724	156	19		1	1		4		1	1	11			97,9	2,1		
	67	TRES ISLETAS	536	522	453	69	13		1		4	2		4	2		1		97,4	2,4	0,2	
TOTAL REGION 6: NORTE			1.358	1.349	1.005	344	9	2	1	0	2	1	0	2	0	1	0	0	99,3	0,7	0,0	0,0
	12	COLONIAS UNIDAS	74	73	56	17	1							1					98,6	1,4		
	44	PAMPA DEL INDI0	342	334	299	35	8	2	1		2	1		1		1			97,7	2,3		
	45	PRESIDENCIA ROCA	82	82	63	19	0												100,0			
	46	LAGUNA LIMPIA	17	17	10	7	0												100,0			
8	47	GRAL SAN MARTIN	752	752	509	243	0												100,0			
	48	CIERVO PETISO	21	21	16	5	0												100,0			
	49	PAMPA ALMIRON	35	35	29	6	0												100,0			
	50	SELVA NO DE ORO	15	15	9	6	0												100,0			
	51	LA EDUGIVIS	20	20	14	6	0												100,0			
TOTAL REGION 7: CENTRO OESTE			3.234	3.054	2.167	887	175	28	6	0	15	89	15	11	5	6	3	2	94,4	5,4	0,1	0,1
5	22	TACO POZO	210	119	109	10	90	1				78	7	2	1	1	1		56,7	42,9	0,5	

UDT	AREAS		TOTAL PROVINCIA	LOCAL DE OCURRENCIA												RELACION PORCENTUAL					
	NRO	DENOMINACION		ESTAB. ASISTENCIAL			DOMICILIO PARTICULAR						OTROS LUGARES DE OCURRENCIA	SIN ESPECIF. OCURRENCIA	ESTAB. ASIST.	DOMICILIO	OTROS	SIN ESPECIF.			
				SUB-TOTAL	PUBLICOS	PRIVADOS	SUB-TOTAL	ATENDIDO POR (*)													
							1	2	3	4	5	6	7	8	9						
6	23	LOS FRENTONES	171	140	110	30	30	26						3	1		1	81,9	17,5	0,6	
	24	PAMPA DEL INFIERNO	214	167	128	39	45	1	6		14	9	8	6	1		1	78,0	21,0	0,5	0,5
	25	CONCEPCION DEL BERMEJO	98	98	69	29	0											100,0			
	26	AVIA TERAI	182	182	155	27	0											100,0			
7	27	NAPENAY	74	74	62	12	0											100,0			
	28	CAMPO LARGO	231	225	198	27	5				1				2	2	1	97,4	2,2		0,4
	29	PCIA ROQUE SAENZ PEÑA	2.054	2.049	1.336	713	5			1	1					3		99,8	0,2		
TOTAL REGION 8: METROPOLITANA			7.705	7.600	4.151	3.449	100	3	2	0	1	61	8	9	12	4	5	98,6	1,3	0,1	0,0
12	8	RESISTENCIA	5.650	5.636	2.946	2.690	13	1		1	5	1	2	3	3	1	1	99,8	0,2	0,0	
	8	BARRANQUERAS	1.019	1.013	570	443	3								1	3	3	99,4	0,3	0,3	
	8	FONTANA	762	677	449	228	84	2	2		56	7	5	12		1	1	88,8	11,0	0,1	
	8	PUERTO VILELAS	270	270	182	88	0											100,0			
	9	COLONIA BARANDA	4	4	4		0											100,0			
REGION SANITARIA IGNORADA			3	2	1	1	0	0	0	0	0	0	0	0	0	0	1	66,7	0,0	0,0	33,3

(*) REFERENCIAS:

- 1.- MEDICO/A
- 2.- PARTERO/A
- 3.- ENFERMERO/A
- 4.- OTRO AGENTE SANITARIO
- 5.- COMADRE
- 6.- OTROS
- 7.- SIN ATENCION
- 8.- COMADRONA
- 9.- SE IGNORA

DEPARTAMENTO DE ESTADISTICA SANITARIA - MINISTERIO DE SALUD PUBLICA - PROVINCIA DEL CHACO

**NACIDOS VIVOS SEGUN PESO AL NACER Y EDAD DE LA MADRE
PROVINCIA DEL CHACO - AÑO 2013**

EDAD DE LA MADRE	PESO AL NACER (en gramos)								
	TOTAL PROV.	MENOS DE 1.000	DE 1.000 A 1.499	DE 1.500 A 1.999	DE 2.000 A 2.499	DE 2.500 A 2.999	DE 3.000 A 3.499	DE 3.500 Y MAS	SIN ESPECIFICAR
TOTAL PROVINCIA	22.137	92	154	355	1.102	4.126	8.685	7.346	277
MENOS DE 15 AÑOS	298	4	4	6	19	82	115	56	12
DE 15 AÑOS	491	1	4	10	35	107	207	110	17
DE 16 A 17 AÑOS	1.999	6	21	34	111	436	824	534	33
DE 18 A 19 AÑOS	2.626	13	22	58	143	544	1.093	721	32
DE 20 A 24 AÑOS	5.921	20	30	72	263	1.069	2.346	2.064	57
DE 25 A 29 AÑOS	4.738	19	20	68	211	851	1.837	1.685	47
DE 30 A 34 AÑOS	3.749	17	27	57	188	632	1.434	1.357	37
DE 35 A 39 AÑOS	1.823	9	23	39	104	322	657	654	15
DE 40 A 44 AÑOS	425	2	3	8	27	77	154	152	2
DE 45 A 49 AÑOS	25	1		2		2	10	9	1
DE 50 AÑOS Y MAS	2						1		1
SIN ESPECIFICAR	40			1	1	1	7	4	23

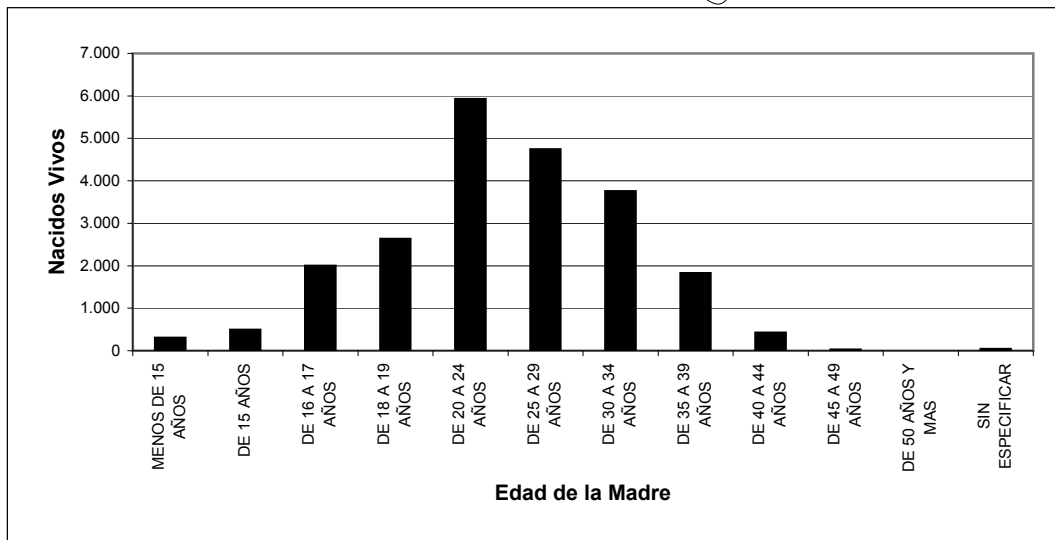

DEPARTAMENTO DE ESTADISTICA SANITARIA

UD PUBLICA - PROVINCIA DEL CHACO

NACIDOS VIVOS SEGUN PESO AL NACER Y EDAD DE LA MADRE
PROVINCIA DEL CHACO - AÑO 2013
 REGION SANITARIA 1: UMDESCH

EDAD DE LA MADRE	PESO AL NACER (en gramos)								
	TOTAL PROV.	MENOS DE 1.000	DE 1.000 A 1.499	DE 1.500 A 1.999	DE 2.000 A 2.499	DE 2.500 A 2.999	DE 3.000 A 3.499	DE 3.500 Y MAS	SIN ESPECIF.
TOTAL PROVINCIA	1.911	9	10	30	91	299	750	712	10
MENOS DE 15 AÑOS	34	1	1	1	2	9	14	6	
DE 15 AÑOS	52		2	1	3	12	20	12	2
DE 16 A 17 AÑOS	195			2	9	42	87	54	1
DE 18 A 19 AÑOS	267		1	8	18	48	106	85	1
DE 20 A 24 AÑOS	503	2	1	6	23	62	197	210	2
DE 25 A 29 AÑOS	372	4	3	5	12	52	141	154	1
DE 30 A 34 AÑOS	289	2	1	3	10	50	111	112	
DE 35 A 39 AÑOS	154		1	3	9	20	54	67	
DE 40 A 44 AÑOS	41			1	4	3	20	12	1
DE 45 A 49 AÑOS	1					1			
DE 50 AÑOS Y MAS	0								
SIN ESPECIFICAR	3				1				2

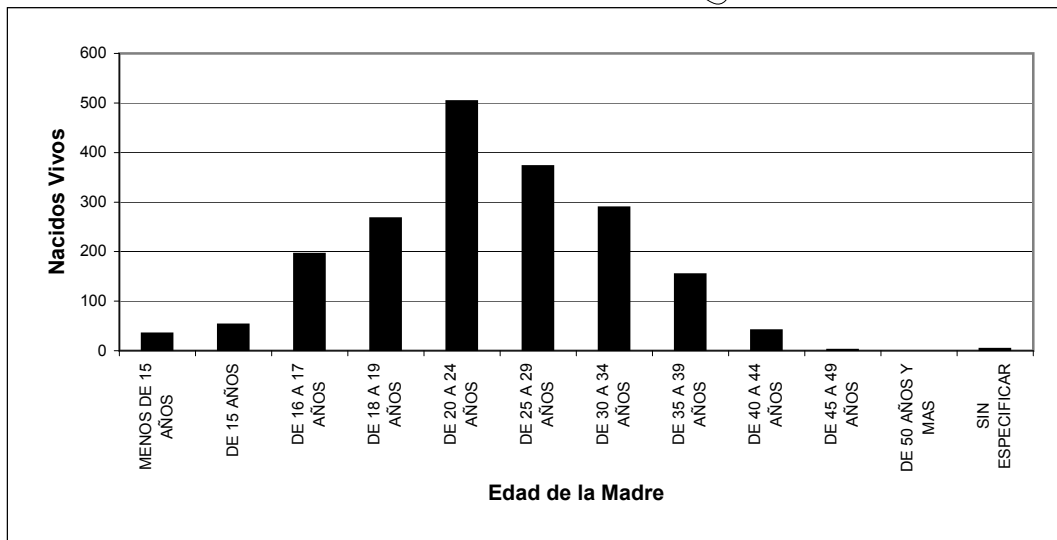

DEPARTAMENTO DE ESTADISTICA SANITARIA

UD PUBLICA - PROVINCIA DEL CHACO

NACIDOS VIVOS SEGUN PESO AL NACER Y EDAD DE LA MADRE
PROVINCIA DEL CHACO - AÑO 2013
 REGION SANITARIA 2: CENTRO CHAQUEÑA

EDAD DE LA MADRE	PESO AL NACER (en gramos)								
	TOTAL PROV.	MENOS DE 1.000	DE 1.000 A 1.499	DE 1.500 A 1.999	DE 2.000 A 2.499	DE 2.500 A 2.999	DE 3.000 A 3.499	DE 3.500 Y MAS	SIN ESPECIF.
TOTAL PROVINCIA	2.161	7	18	39	119	387	783	786	22
MENOS DE 15 AÑOS	24				2	6	8	7	1
DE 15 AÑOS	59			1	8	9	26	14	1
DE 16 A 17 AÑOS	237		3	4	20	41	101	63	5
DE 18 A 19 AÑOS	293	2	2	8	10	64	118	87	2
DE 20 A 24 AÑOS	628	3	3	8	32	131	223	224	4
DE 25 A 29 AÑOS	414		1	8	20	62	142	179	2
DE 30 A 34 AÑOS	322	2	3	4	14	43	109	141	6
DE 35 A 39 AÑOS	149		5	4	11	25	49	54	1
DE 40 A 44 AÑOS	30		1	1	2	5	6	15	
DE 45 A 49 AÑOS	3						1	2	
DE 50 AÑOS Y MAS	0								
SIN ESPECIFICAR	2			1					

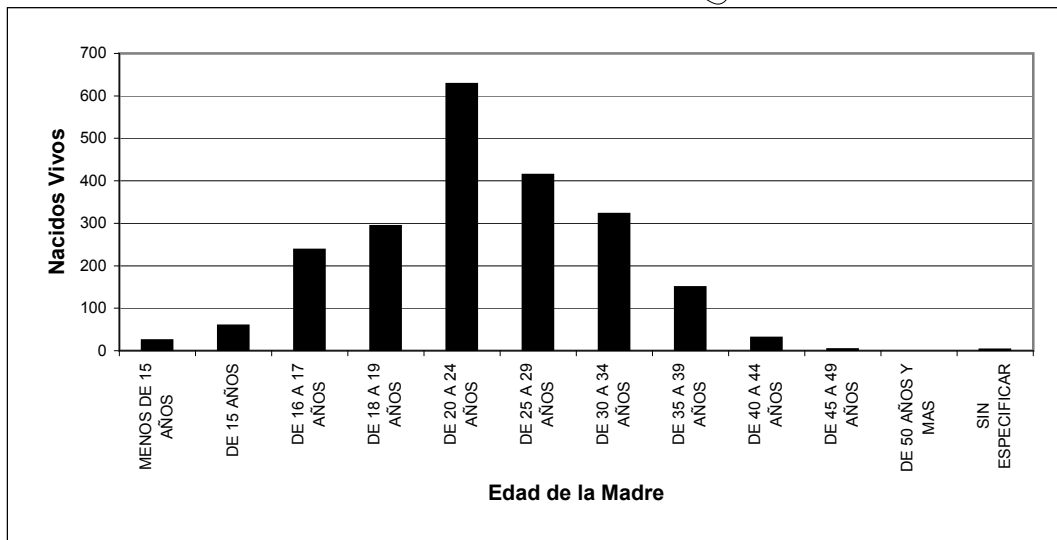

DEPARTAMENTO DE ESTADISTICA SANITARIA

UD PUBLICA - PROVINCIA DEL CHACO

NACIDOS VIVOS SEGUN PESO AL NACER Y EDAD DE LA MADRE
PROVINCIA DEL CHACO - AÑO 2013
 REGION SANITARIA 3: ORIENTAL CHAQUEÑA

EDAD DE LA MADRE	PESO AL NACER (en gramos)								
	TOTAL PROV.	MENOS DE 1.000	DE 1.000 A 1.499	DE 1.500 A 1.999	DE 2.000 A 2.499	DE 2.500 A 2.999	DE 3.000 A 3.499	DE 3.500 Y MAS	SIN ESPECIF.
TOTAL PROVINCIA	1.331	8	7	23	77	241	527	441	7
MENOS DE 15 AÑOS	11				3	3	1	4	
DE 15 AÑOS	24				3	4	12	5	
DE 16 A 17 AÑOS	127	3	2	3	7	22	62	28	
DE 18 A 19 AÑOS	158	3	1		14	40	59	40	1
DE 20 A 24 AÑOS	334		3	7	12	68	128	114	2
DE 25 A 29 AÑOS	297	2		7	17	47	115	107	2
DE 30 A 34 AÑOS	241		1	5	13	34	96	90	2
DE 35 A 39 AÑOS	108			1	5	15	43	44	
DE 40 A 44 AÑOS	30				3	8	10	9	
DE 45 A 49 AÑOS	0								
DE 50 AÑOS Y MAS	0								
SIN ESPECIFICAR	1						1		

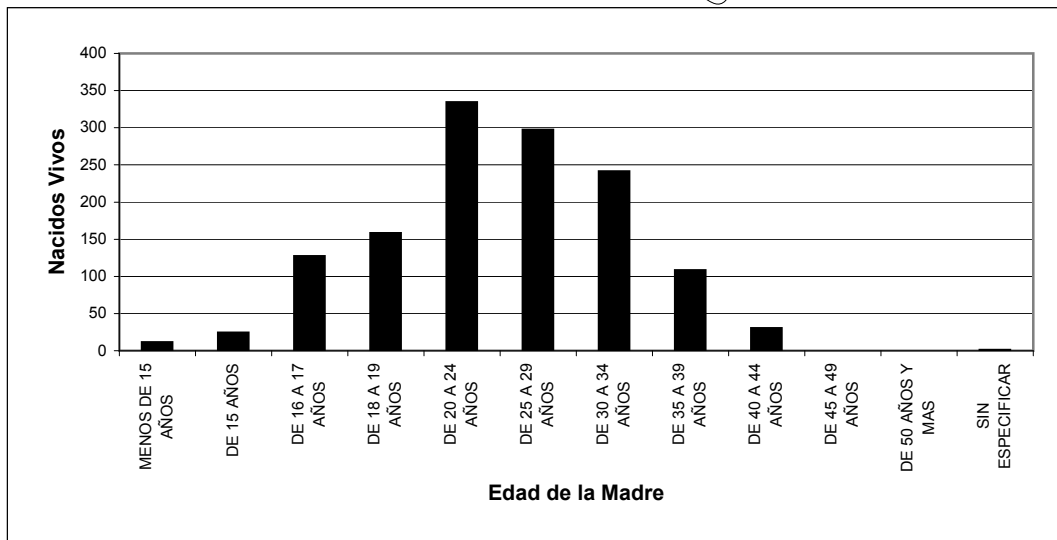

DEPARTAMENTO DE ESTADISTICA SANITARIA

UD PUBLICA - PROVINCIA DEL CHACO

NACIDOS VIVOS SEGUN PESO AL NACER Y EDAD DE LA MADRE
PROVINCIA DEL CHACO - AÑO 2013
 REGION SANITARIA 4: SUDOESTE II

EDAD DE LA MADRE	PESO AL NACER (en gramos)								
	TOTAL PROV.	MENOS DE 1.000	DE 1.000 A 1.499	DE 1.500 A 1.999	DE 2.000 A 2.499	DE 2.500 A 2.999	DE 3.000 A 3.499	DE 3.500 Y MAS	SIN ESPECIF.
TOTAL PROVINCIA	2.020	9	7	34	76	296	796	781	21
MENOS DE 15 AÑOS	30					6	18	6	
DE 15 AÑOS	38		1		2	7	21		
DE 16 A 17 AÑOS	174		1	4	7	35	69	57	1
DE 18 A 19 AÑOS	229	2	1	13	7	37	93	75	1
DE 20 A 24 AÑOS	531	2	3	7	17	71	217	210	4
DE 25 A 29 AÑOS	476	2		7	21	62	185	192	7
DE 30 A 34 AÑOS	317	2		1	13	47	120	131	3
DE 35 A 39 AÑOS	176	1	1	2	8	28	52	83	1
DE 40 A 44 AÑOS	41				1	3	19	18	
DE 45 A 49 AÑOS	3						1	2	
DE 50 AÑOS Y MAS	0								
SIN ESPECIFICAR	5						1		4

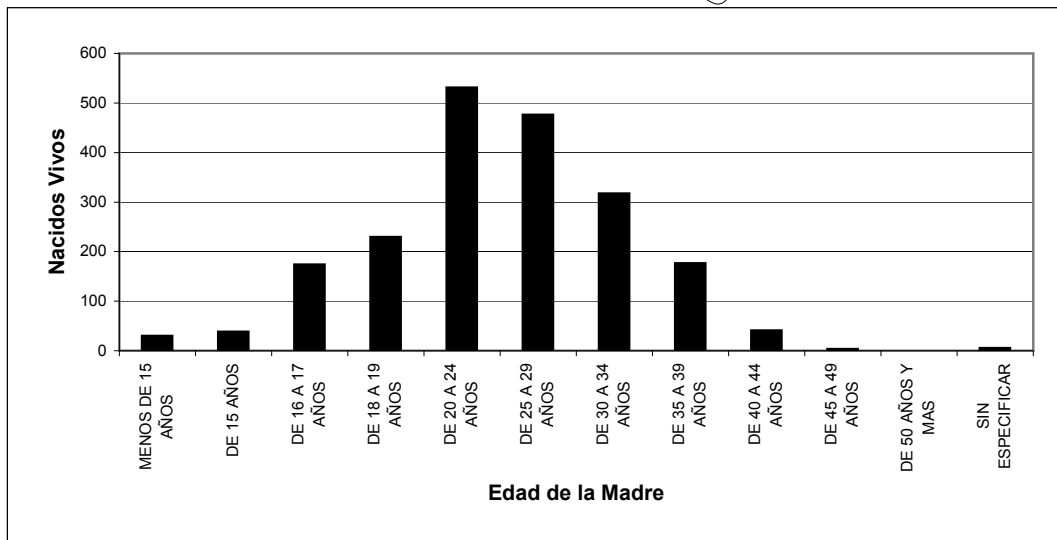

DEPARTAMENTO DE ESTADISTICA SANITARIA

UD PUBLICA - PROVINCIA DEL CHACO

NACIDOS VIVOS SEGUN PESO AL NACER Y EDAD DE LA MADRE
PROVINCIA DEL CHACO - AÑO 2013
 REGION SANITARIA 5: IMPENETRABLE

EDAD DE LA MADRE	PESO AL NACER (en gramos)								
	TOTAL PROV.	MENOS DE 1.000	DE 1.000 A 1.499	DE 1.500 A 1.999	DE 2.000 A 2.499	DE 2.500 A 2.999	DE 3.000 A 3.499	DE 3.500 Y MAS	SIN ESPECIF.
TOTAL PROVINCIA	2.414	10	19	31	113	414	966	781	80
MENOS DE 15 AÑOS	62			1	5	15	28	8	5
DE 15 AÑOS	77			2	2	20	30	17	6
DE 16 A 17 AÑOS	275	1	1	2	15	64	108	73	11
DE 18 A 19 AÑOS	323	1	5	8	19	67	131	81	11
DE 20 A 24 AÑOS	672		7	5	31	93	289	234	13
DE 25 A 29 AÑOS	459	3	2	4	18	73	180	171	8
DE 30 A 34 AÑOS	342	2		4	12	48	140	129	7
DE 35 A 39 AÑOS	158	3	4	4	10	32	50	50	5
DE 40 A 44 AÑOS	27			1	1	2	9	14	
DE 45 A 49 AÑOS	3							2	1
DE 50 AÑOS Y MAS	0								
SIN ESPECIFICAR	16						1	2	13

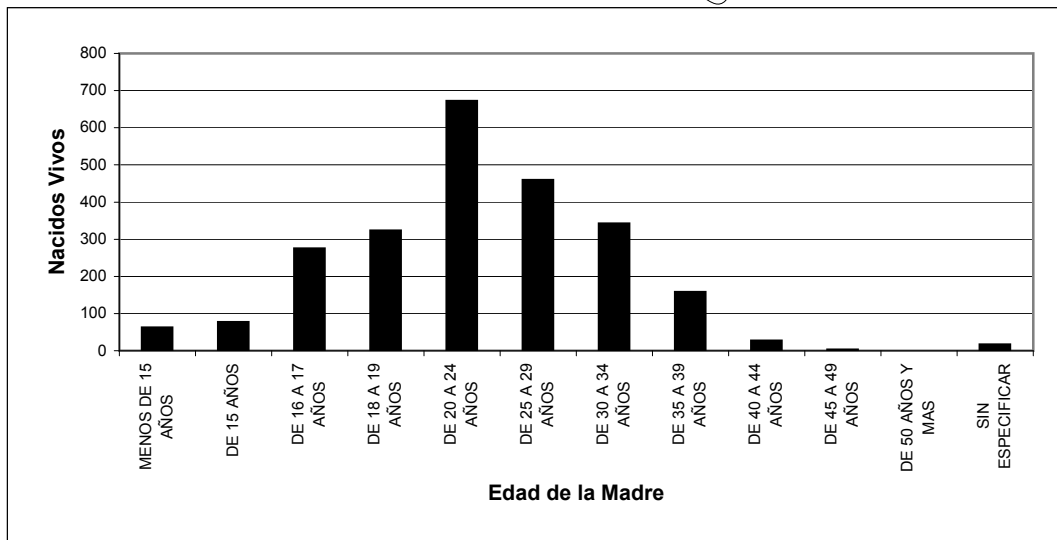

DEPARTAMENTO DE ESTADISTICA SANITARIA

UD PUBLICA - PROVINCIA DEL CHACO

NACIDOS VIVOS SEGUN PESO AL NACER Y EDAD DE LA MADRE
PROVINCIA DEL CHACO - AÑO 2013
 REGION SANITARIA 6: NORTE

EDAD DE LA MADRE	PESO AL NACER (en gramos)								
	TOTAL PROV.	MENOS DE 1.000	DE 1.000 A 1.499	DE 1.500 A 1.999	DE 2.000 A 2.499	DE 2.500 A 2.999	DE 3.000 A 3.499	DE 3.500 Y MAS	SIN ESPECIF.
TOTAL PROVINCIA	1.358	4	14	13	57	232	553	483	2
MENOS DE 15 AÑOS	21		1		1	8	6	5	
DE 15 AÑOS	33				4	5	18	6	
DE 16 A 17 AÑOS	124	1	1	1	7	25	52	37	
DE 18 A 19 AÑOS	178		1	1	11	34	79	52	
DE 20 A 24 AÑOS	359	1	4	2	13	66	130	142	1
DE 25 A 29 AÑOS	279	1	4	3	7	51	108	104	1
DE 30 A 34 AÑOS	244	1	3	2	11	28	109	90	
DE 35 A 39 AÑOS	98			3	2	12	40	41	
DE 40 A 44 AÑOS	20			1	1	3	9	6	
DE 45 A 49 AÑOS	0								
DE 50 AÑOS Y MAS	0								
SIN ESPECIFICAR	2						2		

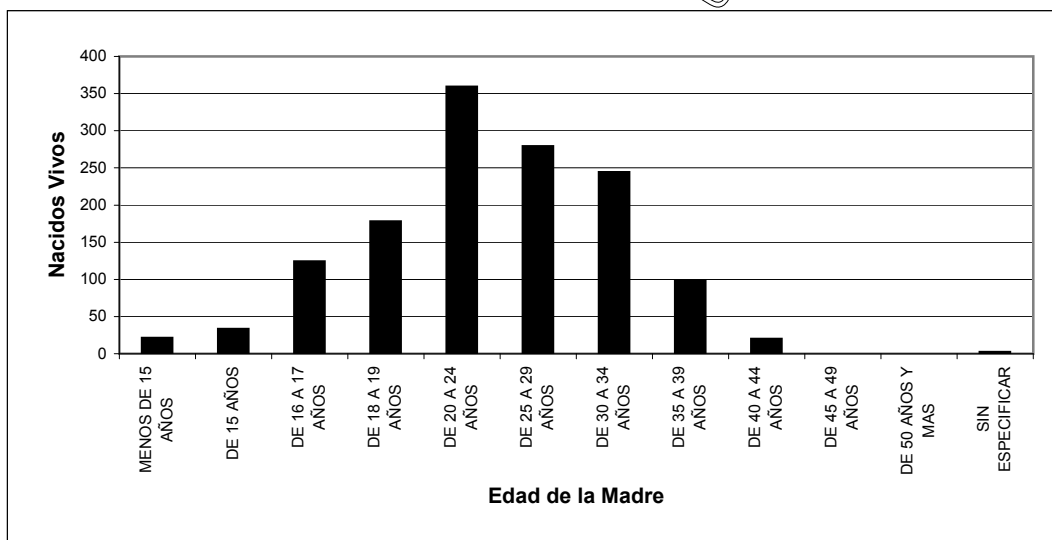

DEPARTAMENTO DE ESTADISTICA SANITARIA

UD PUBLICA - PROVINCIA DEL CHACO

NACIDOS VIVOS SEGUN PESO AL NACER Y EDAD DE LA MADRE
PROVINCIA DEL CHACO - AÑO 2013
 REGION SANITARIA 7: CENTRO OESTE

EDAD DE LA MADRE	PESO AL NACER (en gramos)								
	TOTAL PROV.	MENOS DE 1.000	DE 1.000 A 1.499	DE 1.500 A 1.999	DE 2.000 A 2.499	DE 2.500 A 2.999	DE 3.000 A 3.499	DE 3.500 Y MAS	SIN ESPECIF.
TOTAL PROVINCIA	3.234	13	17	66	179	657	1.192	1.011	99
MENOS DE 15 AÑOS	53		1	2	1	16	18	10	5
DE 15 AÑOS	96			2	5	26	33	23	7
DE 16 A 17 AÑOS	327	1	4	6	19	65	123	96	13
DE 18 A 19 AÑOS	422	4	3	5	27	85	182	102	14
DE 20 A 24 AÑOS	865	1	1	13	42	176	322	289	21
DE 25 A 29 AÑOS	699	4	2	9	40	157	256	213	18
DE 30 A 34 AÑOS	488	2	3	19	33	79	168	174	10
DE 35 A 39 AÑOS	212		3	7	11	33	73	78	7
DE 40 A 44 AÑOS	59	1		2	1	17	15	22	1
DE 45 A 49 AÑOS	4			1			1	2	
DE 50 AÑOS Y MAS	1						1		
SIN ESPECIFICAR	8					3		2	3

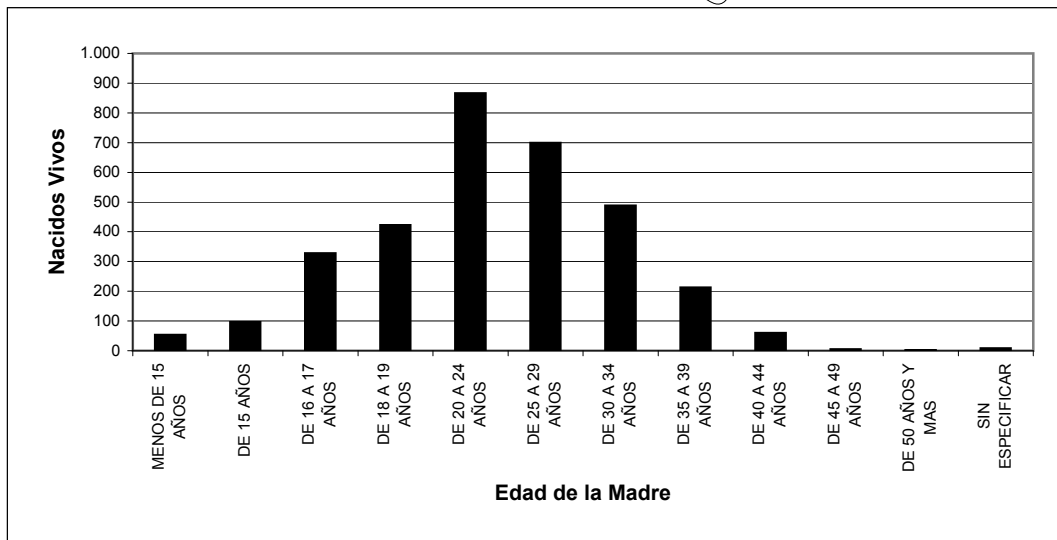

DEPARTAMENTO DE ESTADISTICA SANITARIA

UD PUBLICA - PROVINCIA DEL CHACO

NACIDOS VIVOS SEGUN PESO AL NACER Y EDAD DE LA MADRE
PROVINCIA DEL CHACO - AÑO 2013
 REGION SANITARIA 8: METROPOLITANA

EDAD DE LA MADRE	PESO AL NACER (en gramos)								
	TOTAL PROV.	MENOS DE 1.000	DE 1.000 A 1.499	DE 1.500 A 1.999	DE 2.000 A 2.499	DE 2.500 A 2.999	DE 3.000 A 3.499	DE 3.500 Y MAS	SIN ESPECIF.
TOTAL PROVINCIA	7.705	31	62	119	390	1.600	3.118	2.350	35
MENOS DE 15 AÑOS	62	3	1	2	5	19	22	10	
DE 15 AÑOS	111		1	4	8	24	47	26	1
DE 16 A 17 AÑOS	540		9	12	27	142	222	126	2
DE 18 A 19 AÑOS	756	1	8	15	37	169	325	199	2
DE 20 A 24 AÑOS	2.028	11	8	24	93	402	840	640	10
DE 25 A 29 AÑOS	1.742	3	8	25	76	347	710	565	8
DE 30 A 34 AÑOS	1.506	6	16	19	82	303	581	490	9
DE 35 A 39 AÑOS	768	5	9	15	48	157	296	237	1
DE 40 A 44 AÑOS	177	1	2	2	14	36	66	56	
DE 45 A 49 AÑOS	11	1		1		1	7	1	
DE 50 AÑOS Y MAS	1								1
SIN ESPECIFICAR	3						2		1

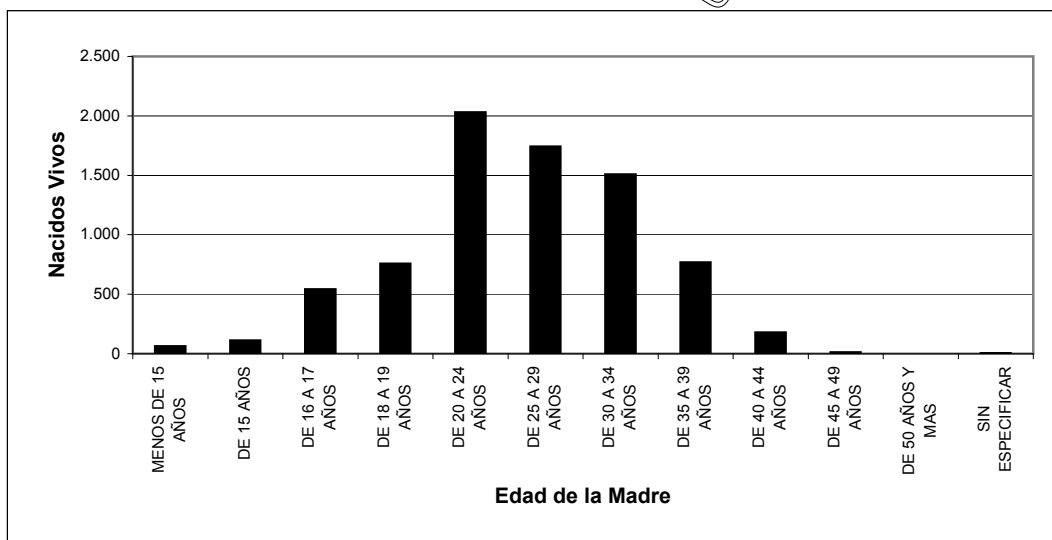

DEPARTAMENTO DE ESTADISTICA SANITARIA

UD PUBLICA - PROVINCIA DEL CHACO

NACIDOS VIVOS SEGUN PESO AL NACER Y EDAD DE LA MADRE
PROVINCIA DEL CHACO - AÑO 2013
 REGION SANITARIA IGNORADA

EDAD DE LA MADRE	PESO AL NACER (en gramos)								SIN ESPECIF.
	TOTAL PROV.	MENOS DE 1.000	DE 1.000 A 1.499	DE 1.500 A 1.999	DE 2.000 A 2.499	DE 2.500 A 2.999	DE 3.000 A 3.499	DE 3.500 Y MAS	
TOTAL PROVINCIA	3	1	0	0	0	0	0	1	1
MENOS DE 15 AÑOS	1								1
DE 15 AÑOS	1	1							
DE 16 A 17 AÑOS	0								
DE 18 A 19 AÑOS	0								
DE 20 A 24 AÑOS	1							1	
DE 25 A 29 AÑOS	0								
DE 30 A 34 AÑOS	0								
DE 35 A 39 AÑOS	0								
DE 40 A 44 AÑOS	0								
DE 45 A 49 AÑOS	0								
DE 50 AÑOS Y MAS	0								
SIN ESPECIFICAR	0								

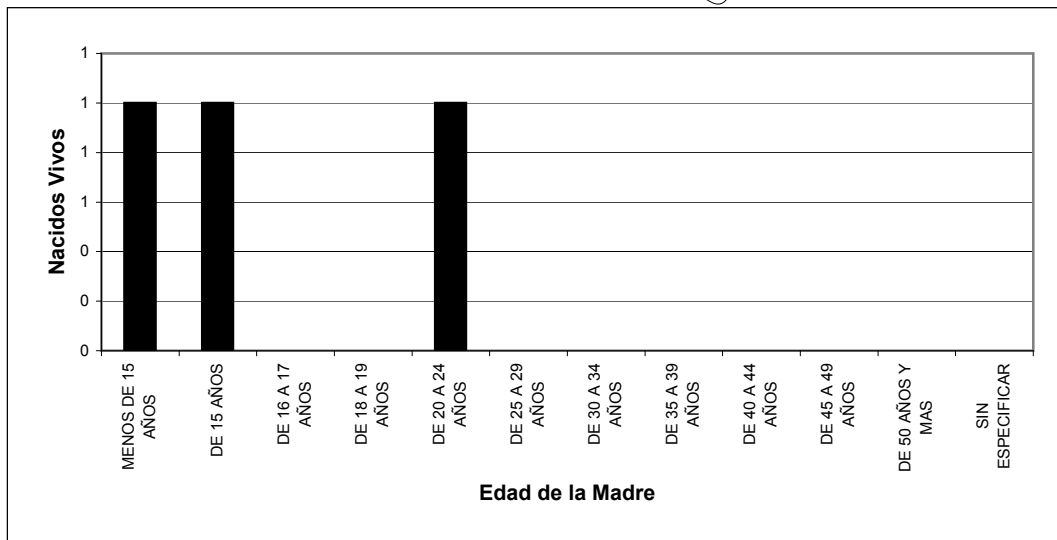

DEPARTAMENTO DE ESTADISTICA SANITARIA

UD PUBLICA - PROVINCIA DEL CHACO

**MATRIMONIOS CLASIFICADOS POR MES DE OCURRENCIA - POR REGIONES SANITARIAS Y AREAS PROGRAMATICAS
PROVINCIA DEL CHACO - AÑO 2013**

UDT	AREAS		POBLACION 2013	TOTAL PROVINCIA	‰ ^(*)	MESES											
	NRO	DENOMINACION				ENE	FEB	MAR	ABR	MAY	JUN	JUL	AGO	SET	OCT	NOV	DIC
	TOTAL PROVINCIA		1.100.234	3.028	27,5	211	231	226	201	224	177	247	223	314	265	328	381
	TOTAL REGION 1: UMDESOCH		0	263	0,0	17	17	19	19	18	14	30	24	34	16	24	31
14	35	LA TIGRA		8		1			1		1	2	1				2
	36	LA CLOTILDE		17		4	2	2		1	1	1	2	1	2	1	
	37	SAN BERNARDO		37		1	5		3	4	4	7	2	2		5	4
	39	SAMUHU		3				1								1	1
	40	VILLA ANGELA		126		6	9	9	9	11	3	14	9	23	8	9	15
	40	ENRIQUE URIEN		0													
	41	CORONEL DU GRATY		30		2		3	1		1	2	6	4	3	4	3
	42	SANTA SYLVINA		42		3	1	4	5	1	3	4	4	4	3	4	6
	43	CHOROTIS		0													
	TOTAL REGION 2: CENTRO CHAQUEÑA		0	194	0,0	11	10	19	11	9	11	9	18	31	16	19	30
9	11	LAS GARCITAS		9				1			2			1	1	1	3
	13	CAPITAN SOLARI		2						1							1
	14	COLONIA ELISA		2							1				1		
	30	EL PALMAR		7		1		3	1	1			1				
	31	QUITILIPÍ		64		4	3	4	2	1	4	6	5	9	3	12	11
	32	COLONIA ABORIGEN		0													
	33	MACHAGAI		68		3	5	9	5	3	2		10	12	6	3	10
	34	PCIA DE LA PLAZA		18		1	1	1	3	2		1	1	3	2	1	2
	38	VILLA BERTHET		24		2	1	1		1	2	2	1	6	3	2	3
	TOTAL REGION 3: ORIENTAL CHAQUEÑA		0	188	0,0	18	20	17	10	10	8	18	17	15	8	18	29
10	15	LA VERDE		7		1	2	1				1		1			1
	16	LAPACHITO		0													
	17	LA ESCONDIDA		13		2		1				3	2	1		2	2
	18	MAKALLE		18		1	1	3	1	3	1	2	1	1	2		2
	18	LAGUNA BLANCA		0													
	19	PUERTO TIROL		31		1	2	2	2			2	1	3	1	8	9
	19	COLONIA POPULAR		0													
	19	PUERTO BERMEJO		4			1	2									1
	19	PUERTO EVA PERON		0													
		2	GENERAL VEDIA		18		2		3		3	2	2		1	1	2
11	3	LA LEONESA		32		3	2	2	3	1	3	2	4	4	2	1	5
	4	LAS PALMAS		16		3	3	2				1		1	1	2	3
	5	ISLA DEL CERRITO		7			1				1	1		1		1	2
	6	COLONIA BENITEZ		8					2			1	2				

DEPARTAMENTO DE ESTADISTICA SANITARIA - MINISTERIO DE SALUD PUBLICA - PROVINCIA DEL CHACO

UDT	AREAS		POBLACION 2013	TOTAL PROVINCIA	‰ ^(*)	MESES											
	NRO	DENOMINACION				ENE	FEB	MAR	ABR	MAY	JUN	JUL	AGO	SET	OCT	NOV	DIC
13	7	MARGARITA BELEN		15		2	2	1	1	2		1	2	1		2	1
	10	BASAIL		15		3	3		1	1	1	2	1	1	1		1
	20	COTE-LAI		4									4				
	21	CHARADAI		0													
TOTAL REGION 4: SUDOESTE II			0	291	0,0	15	16	24	23	30	21	26	17	31	39	26	23
15	52	CORZUELA		26		3	1	3	3	1	2		4		4	2	3
	53	LAS BREÑAS		93		8	8	7	8	12	5	8	5		18	6	8
	54	CHARATA		89		2	3	7	7	8	7	12	4	15	10	8	6
	55	GENERAL PINEDO		45		2	2	2	2	7	6	3	3	5	4	5	4
	56	GANCEDO		23			1	3	2	2		1	4	2	1	4	2
	56	GENERAL CAPDEVILA		0													
	57	HERMOSO CAMPO		15			1	2	1			2	1	5	2	1	
TOTAL REGION 5: IMPENETRABLE			0	177	0,0	7	12	14	15	14	12	19	11	19	7	19	28
1	58	EL SAUZALITO		6				1						2		1	2
	59	EL SAUZAL		0													
2	60	COMANDANCIA FRIAS		0													
	61	NUEVA POMPEYA		4						1			2	1			
3	62	FUERTE ESPERANZA		1				1									
	63	EL ESPINILLO		0													
	64	VILLA RIO BERMEJITO		16			2		1	1	3	4	2		1		2
4	65	MIRAFLORES		14				1	1	1		1	1	1	1	2	5
	66	JUAN JOSE CASTELLI		77		2	6	8	5	9	6	8	5	10	4	6	8
	67	TRES ISLETAS		59		5	4	4	7	3	2	6	3	4		10	11
TOTAL REGION 6: NORTE			0	111	0,0	13	11	6	10	10	4	10	5	10	9	8	15
8	12	COLONIAS UNIDAS		9		1	1	1	1	3		2					
	44	PAMPA DEL INDIO		8		2	1	1				1			3		
	45	PRESIDENCIA ROCA		15		1				1	2	4	2	3			2
	46	LAGUNA LIMPIA		1					1								
	47	GRAL SAN MARTIN		70		8	8	4	7	5	2	3	3	6	6	6	12
	48	CIERVO PETISO		2					1					1			
	49	PAMPA ALMIRON		1		1											
	50	SEIVA RIO DE ORO		2			1			1							
	51	LA EDUGIVIS		3													2
TOTAL REGION 7: CENTRO OESTE			0	388	0,0	15	30	22	25	31	26	40	24	36	45	54	40
6	22	TACO POZO		11		3	1				1	2	1		1	2	
	23	LOS FRENTONES		13		3			2	1	1	3			2	1	
	24	PAMPA DEL INFIERNO		22		1		4	3	3			4	3		4	
	25	CONCEPCION DEL BERMEJO		14			1	1		1	2	2	1	2	1	1	2
	26	AVIA TERA		12					2	3				1	2	2	2

DEPARTAMENTO DE ESTADISTICA SANITARIA - MINISTERIO DE SALUD PUBLICA - PROVINCIA DEL CHACO

UDT	AREAS		POBLACION 2013	TOTAL PROVINCIA	°/000 (*)	MESES											
	NRO	DENOMINACION				ENE	FEB	MAR	ABR	MAY	JUN	JUL	AGO	SET	OCT	NOV	DIC
7	27	NAPENAY		20			2	1	1			1	1	5	5	4	
	28	CAMPO LARGO		31		1	1	1	2	1	1	7	3		3	5	
	29	PCIA ROQUE SAENZ PEÑA		265		7	25	15	15	22	21	25	14	25	31	35	30
TOTAL REGION 8: METROPOLITANA			0	1.416	0,0	115	115	105	88	102	81	95	107	138	125	160	185
12	8	RESISTENCIA		1.072		77	87	92	74	82	63	68	84	106	92	115	132
	8	BARRANQUERAS		149		15	5	1		7	12	17	11	21	16	16	28
	8	FONTANA		136		20	9	5	9	9	5	6	11	9	12	22	19
	8	PUERTO VILELAS		59		3	14	7	5	4	1	1	1	2	5	7	6
	9	COLONIA BARANDA		0													

NOTA:

(*) El I.N.DE.C. no cuenta, al momento de esta publicación, con las estimaciones de Población del año 2013 por Areas Programáticas. Cuando se disponga de la información necesaria podrá calcularse la tasa de nupcialidad por áreas programáticas.

DEPARTAMENTO DE ESTADISTICA SANITARIA - MINISTERIO DE SALUD PUBLICA - PROVINCIA DEL CHACO

MATRIMONIOS CLASIFICADOS SEGUN LA EDAD DE LOS CONTRAYENTES
PROVINCIA DEL CHACO - AÑO 2013

EDAD DEL CONTRAYENTE	TOTAL	EDAD DE LA CONTRAYENTE												SIN ESPECIF.
		MENOS DE 15 AÑOS	DE 15 A 19 AÑOS	DE 20 A 24 AÑOS	DE 25 A 29 AÑOS	DE 30 A 34 AÑOS	DE 35 A 39 AÑOS	DE 40 A 44 AÑOS	DE 45 A 49 AÑOS	DE 50 A 54 AÑOS	DE 55 A 59 AÑOS	DE 60 A 64 AÑOS	DE 65 Y MAS AÑOS	
TOTAL	3.028	0	243	735	770	590	290	126	97	53	36	35	35	18
MENOS DE 15 AÑOS	0													
DE 15 A 19 AÑOS	59		28	28	1		1	1						
DE 20 A 24 AÑOS	537		126	297	75	24	4	1					1	9
DE 25 A 29 AÑOS	754		68	252	326	89	15	3						1
DE 30 A 34 AÑOS	681		15	108	257	229	52	10	6	1		1		2
DE 35 A 39 AÑOS	404		3	30	74	148	113	23	11	2				
DE 40 A 44 AÑOS	200			13	21	53	59	34	14	1		1	3	1
DE 45 A 49 AÑOS	103			4	7	19	21	22	20	7	1	1	1	
DE 50 A 54 AÑOS	80		1		5	14	11	17	12	13	4	1	1	1
DE 55 A 59 AÑOS	59					10	4	8	12	12	5	5	2	
DE 60 A 64 AÑOS	43					1	1	5	2	11	5	11	5	2
DE 65 Y MAS AÑOS	103		2	3	2	3	5	5	10	12	15	21	25	
SIN ESPECIF.	5								1					4

DEPARTAMENTO DE ESTADISTICA SANITARIA - MINISTERIO DE SALUD PUBLICA - PROVINCIA DEL CHACO

**DEFUNCIONES MATERNAS SEGUN CAUSAS DE MUERTE Y EDAD DE LAS FALLECIDAS
PROVINCIA DEL CHACO - AÑO 2013**

EDAD MATERNA	TOTAL DE NACIDOS VIVOS	TOTAL DE DEFUNCIONES MATERNAS	DEFUNCIONES MATERNAS								TASA DE MORTALIDAD MATERNA x 10.000 N.V.
			EMBARAZO TERMINADO EN ABORTO	CAUSAS OBSTETRICAS DIRECTAS					Otras causas obstétricas indirectas (**)		
				TOTAL DE CAUSAS OBSTETRICAS DIRECTAS	Trastornos hipertensivos, edema y proteinuria en el embarazo, el parto y el puerperio	Placenta previa, desprendimiento prematuro de placenta y hemorragia anteparto	Hemorragia posparto	Sepsis y otras complicaciones principalmente relacionadas con el puerperio		Otras causas obstétricas directas (*)	
TOTAL	22.137	11	1	6	2	0	1	0	3	4	5,0
MENOS DE 15 AÑOS	298	0		0							0,0
DE 15 A 19 AÑOS	5.116	4		4	2				2		7,8
DE 20 A 24 AÑOS	5.921	2		1					1	1	3,4
DE 25 A 29 AÑOS	4.738	0		0							0,0
DE 30 A 34 AÑOS	3.749	3		1			1			2	8,0
DE 35 A 39 AÑOS	1.823	2	1	0						1	11,0
DE 40 A 44 AÑOS	425	0		0							0,0
DE 45 A 49 AÑOS	25	0		0							0,0
DE 50 A 54 AÑOS	2	0		0							0,0
SIN ESPECIFICAR	40	0		0							0,0

(*) **OTRAS CAUSAS OBSTETRICAS DIRECTAS: Comprende las siguientes causas:**

- Otros trastornos maternos relacionados principalmente con el embarazo.
- Otras complicaciones del embarazo no clasificables en otra parte.
- Otras complicaciones y las no especificadas del Puerperio.
- Otras complicaciones del trabajo de Parto.
- Otros problemas fetales o placentarios que afectan la atención de la Madre.
- Sepsis Puerperal importante.

(**) **CAUSAS OBSTETRICAS INDIRECTAS referidas a:**

- Enfermedades infecciosas y parasitarias de la Madre, clasificables en otra parte, cuando complica el embarazo, el parto o el puerperio.
- Otras afecciones maternas concurrentes, clasificables en otra parte, cuando complican el embarazo, el parto o el puerperio.

NOTA: Para el cálculo de la tasa de mortalidad materna no se toma en cuenta el código O96, ya que involucra las muertes ocurridas después de los 42 días del parto.

**DEFUNCIONES FETALES SEGUN TIEMPO DE GESTACION Y RESIDENCIA DE LA MADRE - POR REGIONES
SANITARIAS Y AREAS PROGRAMATICAS
PROVINCIA DEL CHACO - AÑO 2013**

DDT	AREAS		TOTAL PROVINCIA	SEMANAS DE GESTACION				TASA DE MORTALIDAD FETAL ‰
	NRO	DENOMINACION		MENOS DE 20 SEMANAS	DE 20 A 27 SEMANAS	DE 28 Y MAS SEMANAS	SIN ESPECIF.	
	TOTAL PROVINCIA		185	2	35	148	0	8,4
	TOTAL REGION 1: UMDESCH		27	0	10	17	0	14,1
14	35	LA TIGRA	1			1		9,3
	36	LA CLOTILDE	0					0,0
	37	SAN BERNARDO	4		1	3		15,7
	39	SAMUHU	0					0,0
	40	VILLA ANGELA	16		4	12		16,3
	40	ENRIQUE URIEN	0					0,0
	41	CORONEL DU GRATY	2		2			9,4
	42	SANTA SYLVINA	4		3			20,8
	43	CHOROTIS	0					0,0
	TOTAL REGION 2: CENTRO CHAQUEÑA		16	2	0	14	0	7,4
9	11	LAS GARCITAS	3	1		2		27,5
	13	CAPITAN SOLARI	0					0,0
	14	COLONIA ELISA	0					0,0
	30	EL PALMAR	1			1		22,2
	31	QUITILIPÍ	7			7		11,8
	32	COLONIA ABORIGEN	0					0,0
	33	MACHAGAI	3	1		2		4,8
	34	PCIA DE LA PLAZA	2			2		7,5
	38	VILLA BERTHET	0					0,0
	TOTAL REGION 3: ORIENTAL CHAQUEÑA		8	0	0	8	0	6,0
10	15	LA VERDE	1			1		16,4
	16	LAPACHITO	0					0,0
	17	LA ESCONDIDA	0					0,0
	18	MAKALLE	0					0,0
	18	LAGUNA BLANCA	0					0,0
	19	PUERTO TIROL	1			1		4,8
	19	COLONIA POPULAR	0					0,0
11	1	PUERTO BERMEJO	0					0,0
	1	PUERTO EVA PERON	0					0,0
	2	GENERAL VEDIA	0					0,0
	3	LA LEONESA	3			3		14,2
	4	LAS PALMAS	1			1		8,1
	5	ISLA DEL CERRITO	0					0,0
	6	COLONIA BENITEZ	0					0,0
13	7	MARGARITA BELEN	1			1		8,7
	10	BASAIL	1			1		16,4
	20	COTE-LAI	0					0,0
	21	CHARADAI	0					0,0
		TOTAL REGION 4: SUDOESTE II		24	0	5	19	0
15	52	CORZUELA	3		1	2		10,6
	53	LAS BREÑAS	9		3	6		15,3
	54	CHARATA	6		1	5		10,2
	55	GENERAL PINEDO	5			5		16,2
	56	GANCEDO	0					0,0
	56	GENERAL CAPDEVILA	0					0,0
	57	HERMOSO CAMPO	1			1		8,2
	TOTAL REGION 5: IMPENETRABLE		33	0	10	23	0	13,7
1	58	EL SAUZALITO	0					0,0
	59	EL SAUZAL	0					0,0
2	60	COMANDANCIA FRIAS	1		1			40,0
	61	NUEVA POMPEYA	4		1	3		20,4
3	62	FUERTE ESPERANZA	1			1		18,9
	63	EL ESPINILLO	1			1		9,8
	64	VILLA RIO BERMEJITO	2		1	1		11,0
4	65	MIRAFLORES	4		1	3		17,8
	66	JUAN JOSE CASTELLI	15		5	10		16,7
	67	TRES ISLETAS	5		1	4		9,3
	TOTAL REGION 6: NORTE		14	0	1	13	0	10,3
8	12	COLONIAS UNIDAS	1			1		13,5
	44	PAMPA DEL INDIO	3			3		8,8
	45	PRESIDENCIA ROCA	0					0,0
	46	LAGUNA LIMPIA	0					0,0
	47	GRAL SAN MARTIN	8		1	7		10,6
	48	CIERVO PETISO	0					0,0

UDT	AREAS		TOTAL PROVINCIA	SEMANAS DE GESTACION				TASA DE MORTALIDAD FETAL ‰
	NRO	DENOMINACION		MENOS DE 20 SEMANAS	DE 20 A 27 SEMANAS	DE 28 Y MAS SEMANAS	SIN ESPECIF.	
	49	PAMPA ALMIRON	0					0,0
	50	SELVA RIO DE ORO	2			2		133,3
	51	LA EDUGIVIS	0					0,0
TOTAL REGION 7: CENTRO OESTE			26	0	4	22	0	8,0
5	22	TACO POZO	1			1		4,8
	23	LOS FRENTONES	2			2		11,7
6	24	PAMPA DEL INFIERNO	4		1	3		18,7
	25	CONCEPCION DEL BERMEJO	0					0,0
	26	AVIA TERAI	2		1	1		11,0
7	27	NAPENAY	1			1		13,5
	28	CAMPO LARGO	0					0,0
	29	PCIA ROQUE SAENZ PEÑA	16		2	14		7,8
TOTAL REGION 8: METROPOLITANA			37	0	5	32	0	4,8
	8	RESISTENCIA	28		4	24		5,0
	8	BARRANQUERAS	4			4		3,9
12	8	FONTANA	4		1	3		5,2
	8	PUERTO VILELAS	1			1		3,7
	9	COLONIA BARANDA	0					0,0

DEPARTAMENTO DE ESTADISTICA SANITARIA - MINISTERIO DE SALUD PUBLICA - PROVINCIA DEL CHACO

**DEFUNCIONES FETALES POR TIEMPO DE GESTACION Y CAUSA DE MUERTE
PROVINCIA DEL CHACO - AÑO 2013**

CAUSA DE MUERTE		TOTAL PROVINCIA	SEMANAS DE GESTACION			SIN ESPECIF.
COD.	DESCRIPCION		MENOS DE 20 SEMANAS	DE 20 A 27 SEMANAS	DE 28 Y MAS SEMANAS	
TOTAL PROVINCIA		185	2	35	148	0
P00	FETO Y RECIEN NACIDO AFECTADOS POR CONDICIONES DE LA MADRE NO RELACIONADAS CON EL EMBARAZO ACTUAL	34	1	7	26	
P01	FETO Y RECIEN NACIDO AFECTADOS POR COMPLICACIONES MATERNAS DEL EMBARAZO	9		5	4	
P02	FETO Y RECIEN NACIDO AFECTADOS POR COMPLICACIONES DE LA PLACENTA, CORDON UMBILICAL Y MEMBRANAS	26	1	4	21	
P03	FETO Y RECIEN NACIDO AFECTADOS POR INFLUENCIAS NOCIVAS TRANSMITIDAS A TRAVES DE LA PLACENTA O DE LA LECHE MATERNA	2			2	
P05	RETARDO DEL CRECIMIENTO FETAL Y DESNUTRICION FETAL	1			1	
P20	HIPOXIA INTRAUTERINA	35		8	27	
P50	PERDIDA DE SANGRE FETAL	1			1	
P55	ENFERMEDAD HEMOLITICA DEL FETO Y DEL R.N.	2			2	
P56	HIDROPESIA FETAL DEBIDA A ENFERMEDAD HEMOLITICA	1			1	
P70	TRASTORNOS TRANSITORIOS DEL METABOLISMO DE LOS CARBOHIDR	1			1	
P95	DEFUNCIONES FETALES DE CAUSA NO ESPECIFICADA	67		8	59	
Q03	HIDROCEFALO CONGENITO	1			1	
Q89	OTRAS MALFORMACIONES CONGENITAS	5		3	2	

DEPARTAMENTO DE ESTADISTICA SANITARIA - MINISTERIO DE SALUD PUBLICA - PROVINCIA DEL CHACO

PRINCIPALES CAUSAS DE DEFUNCIONES FETALES PROVINCIA DEL CHACO - AÑO 2013

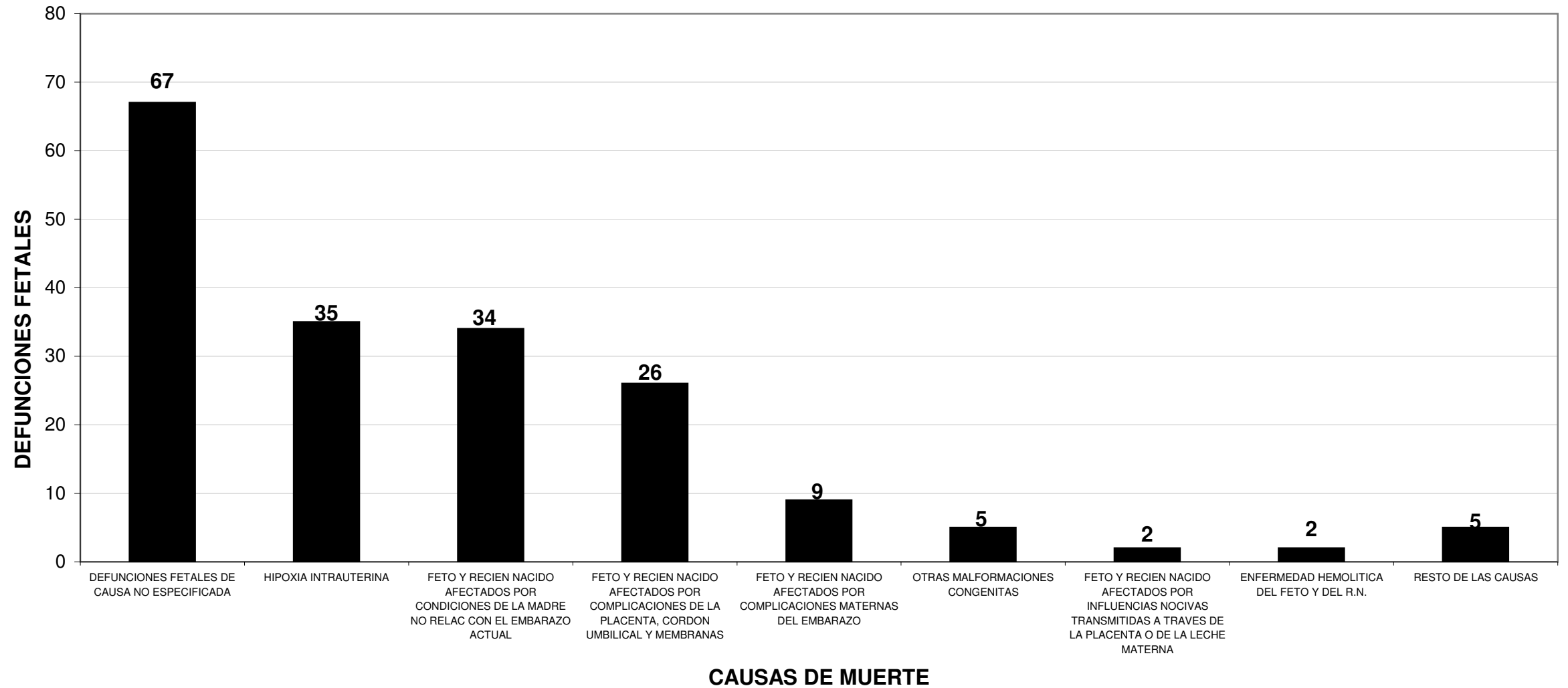

**DEFUNCIONES INFANTILES, NEONATALES Y POSNEONATALES, POR CAUSA DE MUERTE
PROVINCIA DEL CHACO - AÑO 2013**

CAUSA DE MUERTE		TOTAL PROVINCIA	NEONATALES		POSNEO- NATALES	SIA ESPECIF.
DESCRIPCION	CODIGO CIE-10		PRECOCES	TARDIAS		
TOTAL PROVINCIA		243	116	26	101	0
CIERTAS AFECCIONES INFECCIOSAS Y PARASITARIAS (A00-B99)		8	2	0	6	0
Diarrea y gastroenteritis de presunto origen infeccioso	A09	2			2	
Otras enfermedades infecciosas intestinales	A00-A08	0				
Tuberculosis	A15-A19 B90	0				
Tétano Neonatal	A33	0				
Otros Tétanos	A35	0				
Difteria	A36	0				
Coqueluche	A37	0				
Infección meningocócica	A39	0				
Septicemia	A40-A41	3			3	
Poliomielitis Aguda	A80	0				
Sarampión	B05	0				
Rubeola	B06	0				
Enfermedad por Virus de la Inmunodeficiencia Humana	B20-B24	0				
Hepatitis Viral	B15-B19	0				
Otras enfermedades virales	A81-B04 B07-B14 B25-34	0				
Demás enfermedades infecciosas y parasitarias		3	2		1	
TUMORES (C00-D48)		0	0	0	0	0
Leucemia	C91-C95	0				
Todos los demás tumores malignos	C00-C97	0				
Carcinomas in situ y de evolución incierta - Tumores benignos y de naturaleza no especificada	D00-D48	0				
ENFERMEDADES DE LA SANGRE Y DE LOS ORGANOS HEMATOPOYETICOS (D50-D89)		4	0	0	4	0
Anemias	D50-D64	2			2	
Demás enfermedades de la sangre y de los órganos hematopoyéticos		2			2	
ENFERMEDADES ENDOCRINAS, NUTRICIONALES Y METABOLICAS (E00-E89)		8	0	0	8	0
Desnutrición y otras deficiencias nutricionales	E40-E46 E50-E64	1			1	
Demás enfermedades endócrinas, nutricionales y metabólicas		7			7	
ENFERMEDADES DEL SISTEMA NERVIOSO (G00-G98)		5	0	0	5	0
Meningitis	G00-G03	0				
Demás enfermedades del Sistema Nervioso		5			5	
ENFERMEDADES DEL OIDO Y DE LA APOFISIS MASTOIDEA	H60-H95	0				

DEPARTAMENTO DE ESTADISTICA SANITARIA - MINISTERIO DE SALUD PUBLICA - PROVINCIA DEL CHACO

CAUSA DE MUERTE		TOTAL PROVINCIA	NEONATALES		POSNEO- NATALES	SIN ESPECIF.
DESCRIPCION	CODIGO CIE-10		PRECOCES	TARDIAS		
ENFERMEDADES DEL SISTEMA CIRCULATORIO	I00-I99	0				
ENFERMEDADES DEL SISTEMA RESPIRATORIO (J00-J99)		29	0	0	29	0
Gripe A	J09	0				
Otras Influenzas	J10-J11	1			1	
Neumonía	J12-J18	17			17	
Otras infecciones respiratorias agudas	J00-J06 J20-22	2			2	
Broncoaspiración	J69	4			4	
Demás enfermedades del Sistema Respiratorio		5			5	
ENFERMEDAD DEL SISTEMA DIGESTIVO	K00-K93	2			2	
ENFERMEDADES DEL SISTEMA GENITOURINARIO	N00-N99	0				
CIERTAS AFECCIONES ORIGINADAS EN EL PERIODO PERINATAL (P00-P96)		113	92	18	3	0
R.N. afectado por factores maternos y por complicaciones del embarazo, del trabajo de parto y del parto	P00-P04	6	6			
Trastornos relacionados con la duración de la gestación y el crecimiento fetal	P05-P08	7	6	1		
Traumatismo del nacimiento	P10-P15	0				
Hipoxia intrauterina y asfixia del nacimiento	P20-P21	7	6		1	
Dificultad respiratoria del R.N.	P22	40	33	7		
Neumonía congénita	P23	0				
Otras afecciones respiratorias del R.N.	P24-P28	26	24	2		
Sepsis bacteriana del R.N.	P36	13	9	4		
Onfalitis del R.N.	P38	0				
Trastornos hemorrágicos y hematológicos del R.N.	P50-P61	3	1	2		
Demás afecciones perinatales		11	7	2	2	
MALFORMACIONES CONGENITAS, DEFORMIDADES Y ANOMALIAS CROMOSOMICAS (Q00-Q99)		50	21	6	23	0
Hidrocefalo congénito y espina bífida	Q03 Q05	6		1	5	
Otras malformaciones congénitas del Sistema Nervioso	Q00-Q02 Q04 Q06 Q07	4	3		1	
Malformaciones congénitas del corazón	Q20-Q24	16	3	4	9	
Otras malformaciones congénitas del Sistema Circulatorio	Q25-Q28	3	3			
Síndrome de Down y otras anomalías cromosómicas	Q90-Q99	3			3	
Demás malformaciones congénitas		18	12	1	5	
SINTOMAS, SIGNOS Y HALLAZGOS ANORMALES NO CLASIFICADOS EN OTRA PARTE (R00-R99)		17	1	0	16	0
Síndrome de muerte súbita infantil	R95	9	1		8	
Demás síntomas, signos y hallazgos anormales no clasificados en otra parte		8			8	
CAUSAS EXTERNAS DE MORBILIDAD Y DE MORTALIDAD (V01-Y98)		7	0	2	5	0
Accidentes de transporte	V01-V99	1			1	
Ahogamiento y sumersión accidentales	W65-W74	1			1	
Otros accidentes que obstruyen la respiración	W75-W84	2		1	1	

DEPARTAMENTO DE ESTADÍSTICA SANITARIA - MINISTERIO DE SALUD PÚBLICA - PROVINCIA DEL CHACO

CAUSA DE MUERTE		TOTAL PROVINCIA	NEONATALES		POSNEO- NATALES	SIN ESPECIF.
DESCRIPCION	CODIGO CIE-10		PRECOCES	TARDIAS		
Exposición al humo, fuego y llamas	X00-X09	0				
Envenenamiento accidental por, y exposición a, sustancias nocivas	X40-X49	1		1		
Agresiones	X85-Y09	0				
Demás causas externas		2			2	
TODAS LAS DEMAS ENFERMEDADES		0	0	0	0	0

DEPARTAMENTO DE ESTADISTICA SANITARIA - MINISTERIO DE SALUD PUBLICA - PROVINCIA DEL CHACO

PRINCIPALES CAUSAS DE DEFUNCIONES INFANTILES PROVINCIA DEL CHACO - AÑO 2013

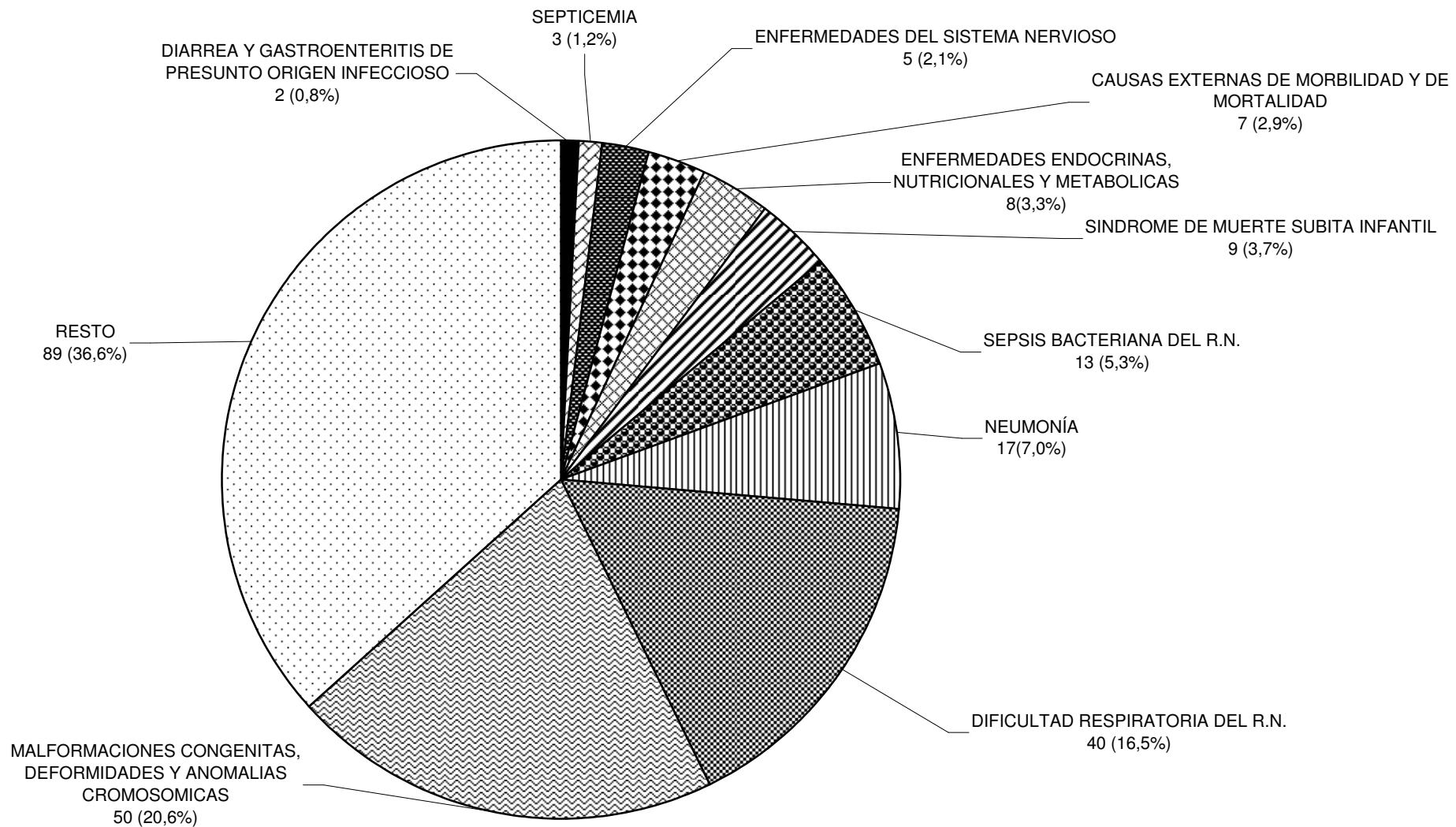

**DEFUNCIONES INFANTILES SEGUN PESO AL NACER Y EDAD DE LA MADRE
PROVINCIA DEL CHACO - AÑO 2013**

EDAD DE LA MADRE	PESO AL NACER (en gramos)								
	TOTAL PROV.	MENOS DE 1.000	DE 1.000 A 1.499	DE 1.500 A 1.999	DE 2.000 A 2.499	DE 2.500 A 2.999	DE 3.000 A 3.499	DE 3.500 Y MAS	SIN ESPECIFICAR
TOTAL PROVINCIA	243	62	24	21	17	30	25	26	38
MENOS DE 15 AÑOS	3		1	1					1
DE 15 AÑOS	7	2		1		2			2
DE 16 A 17 AÑOS	16	4	1			4	5		1
DE 18 A 19 AÑOS	18	7	1			2	2	3	3
DE 20 A 24 AÑOS	54	12	5	4	4	10	7	7	5
DE 25 A 29 AÑOS	34	14	5	2	3	2	3	3	2
DE 30 A 34 AÑOS	32	8	2	5	4	3	2	6	2
DE 35 A 39 AÑOS	17	5	4		1	2	1	2	2
DE 40 A 44 AÑOS	3				1	2			
DE 45 A 49 AÑOS	1								1
DE 50 AÑOS Y MAS	0								
SIN ESPECIFICAR	58	10	5	8	4	9	5	4	19

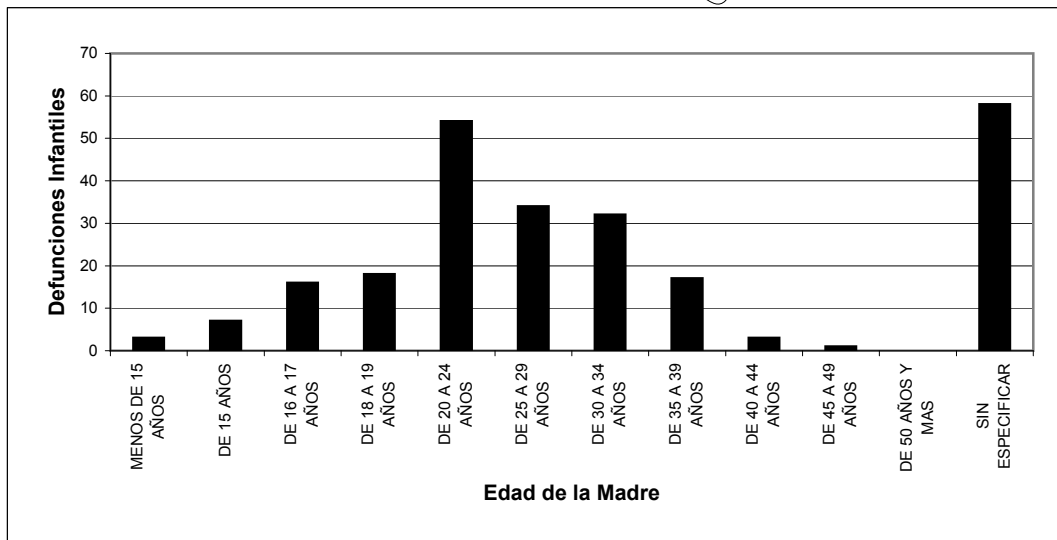

DEPARTAMENTO DE ESTADISTICA SANITARIA

UD PUBLICA - PROVINCIA DEL CHACO

DEFUNCIONES INFANTILES SEGUN PESO AL NACER Y EDAD DE LA MADRE
PROVINCIA DEL CHACO - AÑO 2013
 REGION SANITARIA 1: UMDESCH

EDAD DE LA MADRE	PESO AL NACER (en gramos)								
	TOTAL PROV.	MENOS DE 1.000	DE 1.000 A 1.499	DE 1.500 A 1.999	DE 2.000 A 2.499	DE 2.500 A 2.999	DE 3.000 A 3.499	DE 3.500 Y MAS	SIN ESPECIF.
TOTAL PROVINCIA	29	7	1	3	3	2	4	5	4
MENOS DE 15 AÑOS	1		1						
DE 15 AÑOS	1								1
DE 16 A 17 AÑOS	0								
DE 18 A 19 AÑOS	1								1
DE 20 A 24 AÑOS	8	2				1	2	2	1
DE 25 A 29 AÑOS	5	2		1	1			1	
DE 30 A 34 AÑOS	8	2		2	2			2	
DE 35 A 39 AÑOS	0								
DE 40 A 44 AÑOS	0								
DE 45 A 49 AÑOS	0								
DE 50 AÑOS Y MAS	0								
SIN ESPECIFICAR	5	1					2		1

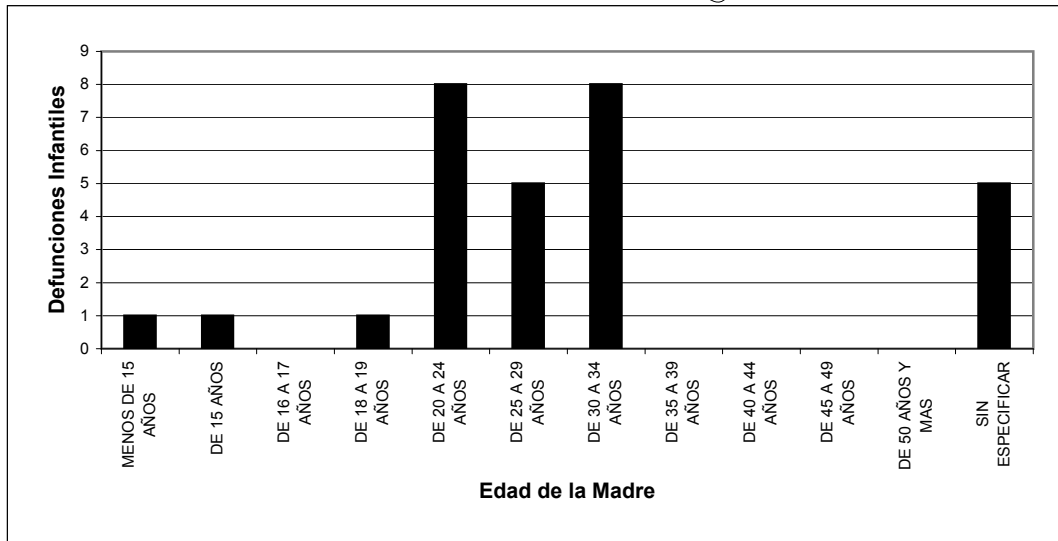

DEPARTAMENTO DE ESTADISTICA SANITARIA

UD PUBLICA - PROVINCIA DEL CHACO

DEFUNCIONES INFANTILES SEGUN PESO AL NACER Y EDAD DE LA MADRE
PROVINCIA DEL CHACO - AÑO 2013
 REGION SANITARIA 2: CENTRO CHAQUEÑA

EDAD DE LA MADRE	PESO AL NACER (en gramos)								
	TOTAL PROV.	MENOS DE 1.000	DE 1.000 A 1.499	DE 1.500 A 1.999	DE 2.000 A 2.499	DE 2.500 A 2.999	DE 3.000 A 3.499	DE 3.500 Y MAS	SIN ESPECIF.
TOTAL PROVINCIA	26	7	2	2	2	4	3	5	1
MENOS DE 15 AÑOS	0								
DE 15 AÑOS	1			1					
DE 16 A 17 AÑOS	2					1	1		
DE 18 A 19 AÑOS	2	1						1	
DE 20 A 24 AÑOS	8	2				2	2	2	
DE 25 A 29 AÑOS	3	1	1		1				
DE 30 A 34 AÑOS	4	2						2	
DE 35 A 39 AÑOS	1				1				
DE 40 A 44 AÑOS	0								
DE 45 A 49 AÑOS	0								
DE 50 AÑOS Y MAS	0								
SIN ESPECIFICAR	5	1	1	1					1

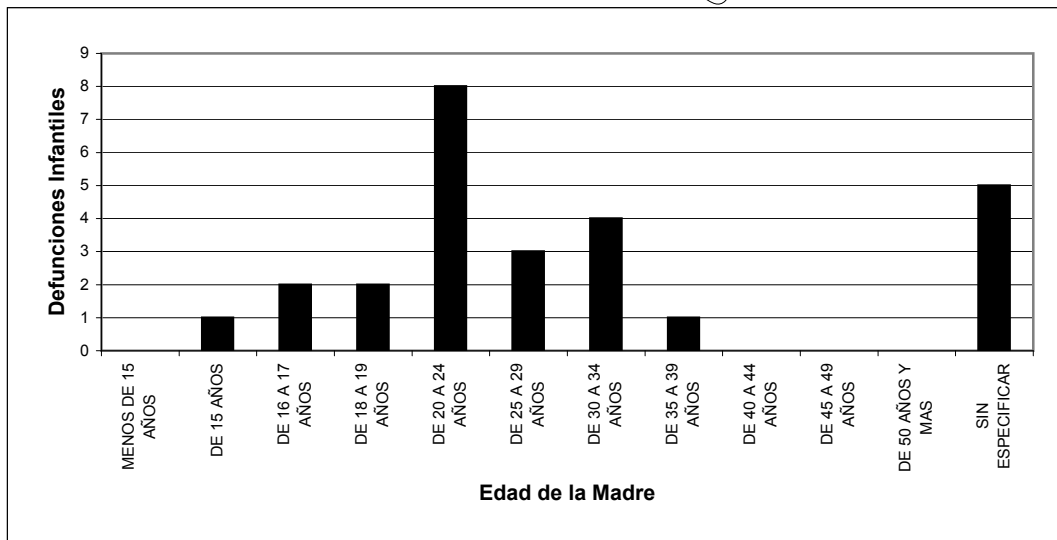

DEPARTAMENTO DE ESTADISTICA SANITARIA

UD PUBLICA - PROVINCIA DEL CHACO

DEFUNCIONES INFANTILES SEGUN PESO AL NACER Y EDAD DE LA MADRE
PROVINCIA DEL CHACO - AÑO 2013
 REGION SANITARIA 3: ORIENTAL CHAQUEÑA

EDAD DE LA MADRE	PESO AL NACER (en gramos)								
	TOTAL PROV.	MENOS DE 1.000	DE 1.000 A 1.499	DE 1.500 A 1.999	DE 2.000 A 2.499	DE 2.500 A 2.999	DE 3.000 A 3.499	DE 3.500 Y MAS	SIN ESPECIF.
TOTAL PROVINCIA	11	3	0	1	1	0	2	0	4
MENOS DE 15 AÑOS	0								
DE 15 AÑOS	0								
DE 16 A 17 AÑOS	2						2		
DE 18 A 19 AÑOS	1	1							
DE 20 A 24 AÑOS	3			1					2
DE 25 A 29 AÑOS	2	2							
DE 30 A 34 AÑOS	0								
DE 35 A 39 AÑOS	0								
DE 40 A 44 AÑOS	0								
DE 45 A 49 AÑOS	0								
DE 50 AÑOS Y MAS	0								
SIN ESPECIFICAR	3				1				2

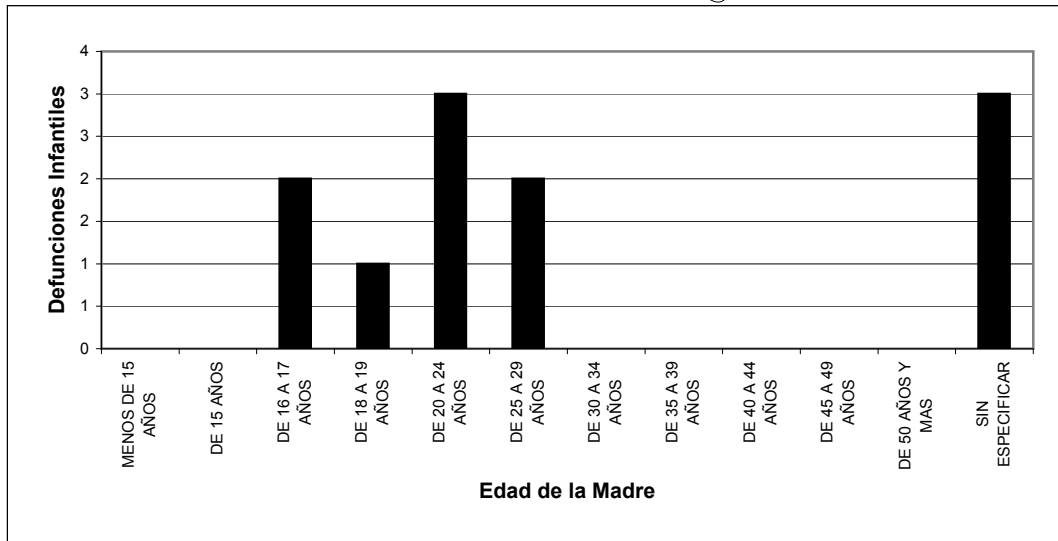

DEPARTAMENTO DE ESTADISTICA SANITARIA

UD PUBLICA - PROVINCIA DEL CHACO

DEFUNCIONES INFANTILES SEGUN PESO AL NACER Y EDAD DE LA MADRE
PROVINCIA DEL CHACO - AÑO 2013
REGION SANITARIA 4: SUDOESTE II

EDAD DE LA MADRE	PESO AL NACER (en gramos)								
	TOTAL PROV.	MENOS DE 1.000	DE 1.000 A 1.499	DE 1.500 A 1.999	DE 2.000 A 2.499	DE 2.500 A 2.999	DE 3.000 A 3.499	DE 3.500 Y MAS	SIN ESPECIF.
TOTAL PROVINCIA	29	6	2	3	1	4	4	4	5
MENOS DE 15 AÑOS	0								
DE 15 AÑOS	1					1			
DE 16 A 17 AÑOS	3	1				1	1		
DE 18 A 19 AÑOS	3	1	1				1		
DE 20 A 24 AÑOS	5			2		1	1	1	
DE 25 A 29 AÑOS	5	3				1		1	
DE 30 A 34 AÑOS	1								1
DE 35 A 39 AÑOS	1								
DE 40 A 44 AÑOS	0								
DE 45 A 49 AÑOS	1								1
DE 50 AÑOS Y MAS	0								
SIN ESPECIFICAR	9	1	1	1	1			2	3

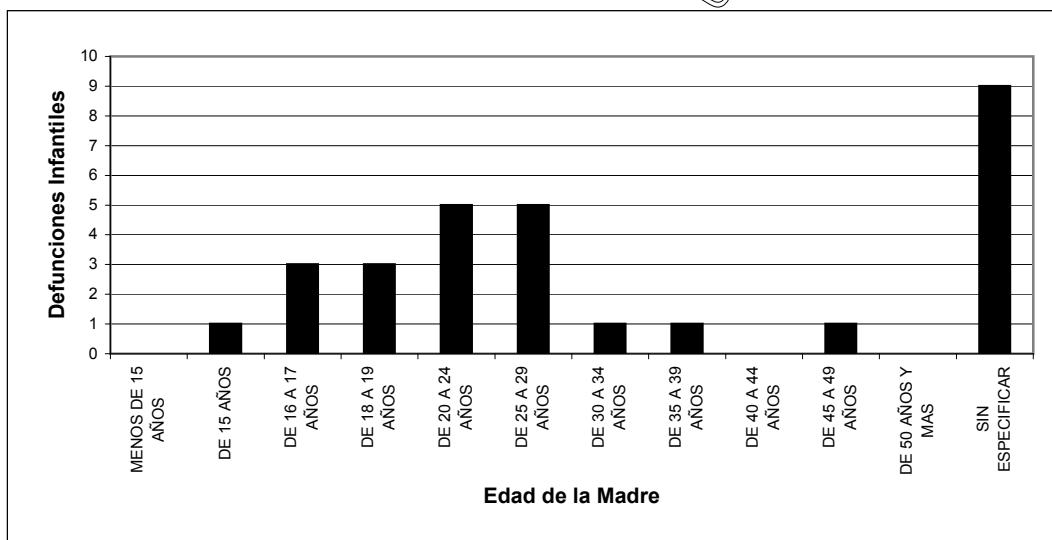

DEPARTAMENTO DE ESTADISTICA SANITARIA

UD PUBLICA - PROVINCIA DEL CHACO

DEFUNCIONES INFANTILES SEGUN PESO AL NACER Y EDAD DE LA MADRE
PROVINCIA DEL CHACO - AÑO 2013
 REGION SANITARIA 5: IMPENETRABLE

EDAD DE LA MADRE	PESO AL NACER (en gramos)								
	TOTAL PROV.	MENOS DE 1.000	DE 1.000 A 1.499	DE 1.500 A 1.999	DE 2.000 A 2.499	DE 2.500 A 2.999	DE 3.000 A 3.499	DE 3.500 Y MAS	SIN ESPECIF.
TOTAL PROVINCIA	37	5	3	6	2	5	2	8	6
MENOS DE 15 AÑOS	2			1					1
DE 15 AÑOS	1					1			
DE 16 A 17 AÑOS	2							1	1
DE 18 A 19 AÑOS	2							2	
DE 20 A 24 AÑOS	9		2	1	1	2	1	2	
DE 25 A 29 AÑOS	3				1	1			1
DE 30 A 34 AÑOS	4	1		1			1	1	
DE 35 A 39 AÑOS	5	2	1			1		1	
DE 40 A 44 AÑOS	0								
DE 45 A 49 AÑOS	0								
DE 50 AÑOS Y MAS	0								
SIN ESPECIFICAR	9	2		3				1	3

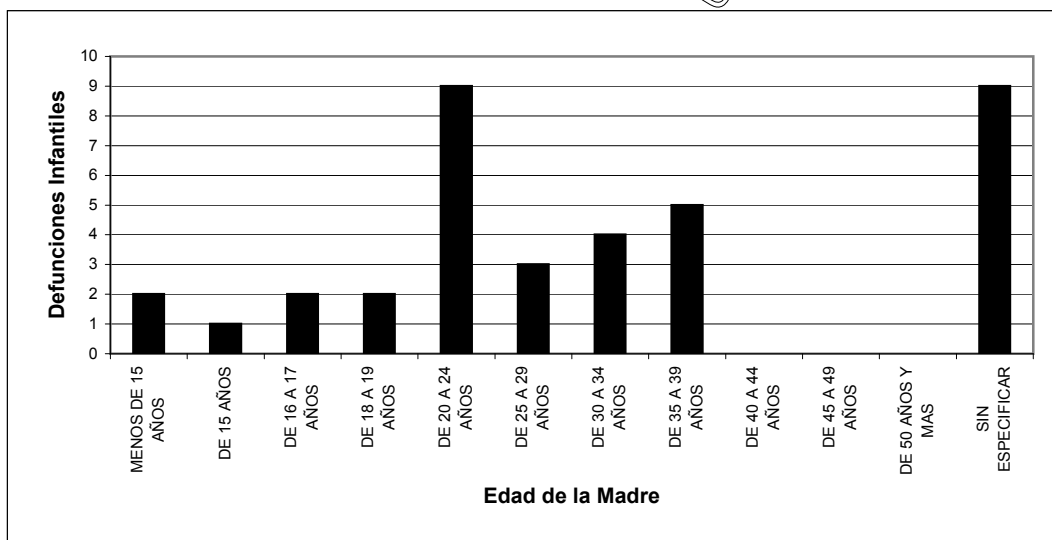

DEPARTAMENTO DE ESTADISTICA SANITARIA

UD PUBLICA - PROVINCIA DEL CHACO

DEFUNCIONES INFANTILES SEGUN PESO AL NACER Y EDAD DE LA MADRE
PROVINCIA DEL CHACO - AÑO 2013
 REGION SANITARIA 6: NORTE

EDAD DE LA MADRE	PESO AL NACER (en gramos)								
	TOTAL PROV.	MENOS DE 1.000	DE 1.000 A 1.499	DE 1.500 A 1.999	DE 2.000 A 2.499	DE 2.500 A 2.999	DE 3.000 A 3.499	DE 3.500 Y MAS	SIN ESPECIF.
TOTAL PROVINCIA	7	3	0	1	1	1	1	0	0
MENOS DE 15 AÑOS	0								
DE 15 AÑOS	0								
DE 16 A 17 AÑOS	3	2					1		
DE 18 A 19 AÑOS	0								
DE 20 A 24 AÑOS	2				1	1			
DE 25 A 29 AÑOS	0								
DE 30 A 34 AÑOS	1			1					
DE 35 A 39 AÑOS	0								
DE 40 A 44 AÑOS	0								
DE 45 A 49 AÑOS	0								
DE 50 AÑOS Y MAS	0								
SIN ESPECIFICAR	1	1							

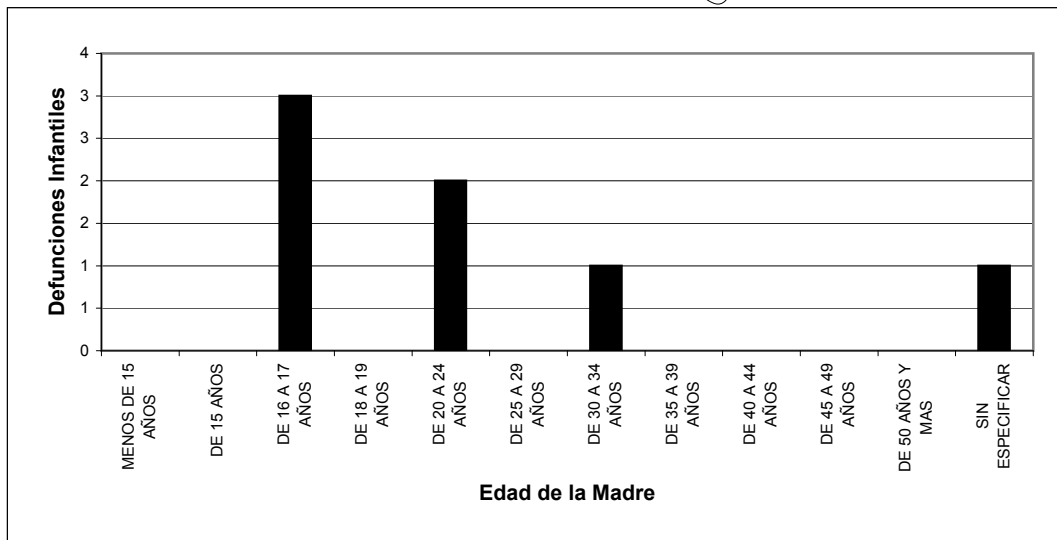

DEPARTAMENTO DE ESTADISTICA SANITARIA

UD PUBLICA - PROVINCIA DEL CHACO

DEFUNCIONES INFANTILES SEGUN PESO AL NACER Y EDAD DE LA MADRE
PROVINCIA DEL CHACO - AÑO 2013
 REGION SANITARIA 7: CENTRO OESTE

EDAD DE LA MADRE	PESO AL NACER (en gramos)								
	TOTAL PROV.	MENOS DE 1.000	DE 1.000 A 1.499	DE 1.500 A 1.999	DE 2.000 A 2.499	DE 2.500 A 2.999	DE 3.000 A 3.499	DE 3.500 Y MAS	SIN ESPECIF.
TOTAL PROVINCIA	43	11	4	2	3	10	3	3	7
MENOS DE 15 AÑOS	0								
DE 15 AÑOS	3	2							1
DE 16 A 17 AÑOS	3	1				2			
DE 18 A 19 AÑOS	4	1				1	1		1
DE 20 A 24 AÑOS	6	1			1	3			1
DE 25 A 29 AÑOS	7	3	2					1	1
DE 30 A 34 AÑOS	7	1		1	1	2		1	1
DE 35 A 39 AÑOS	3		1					1	1
DE 40 A 44 AÑOS	2					2			
DE 45 A 49 AÑOS	0								
DE 50 AÑOS Y MAS	0								
SIN ESPECIFICAR	8	2	1	1	1		1		2

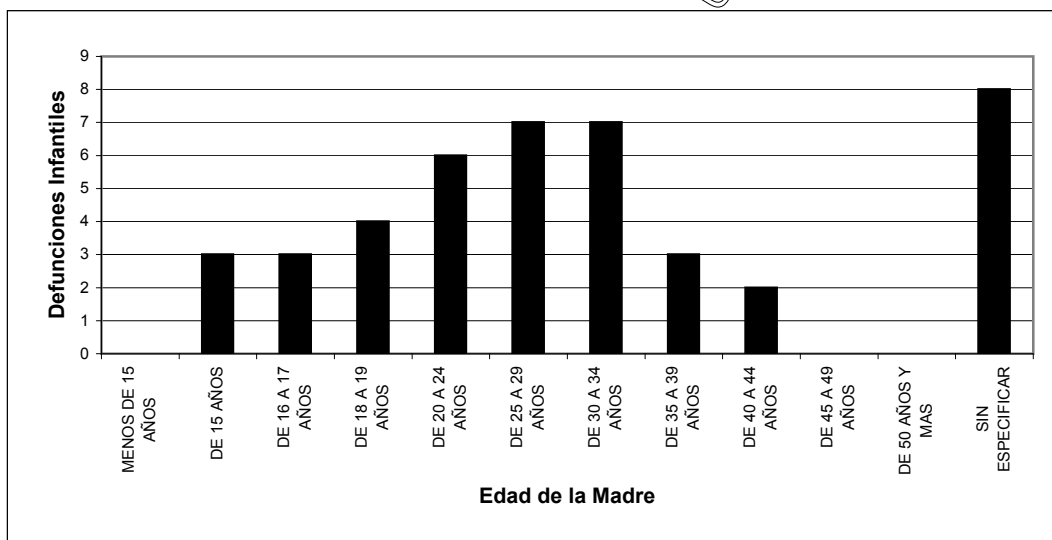

DEPARTAMENTO DE ESTADISTICA SANITARIA

UD PUBLICA - PROVINCIA DEL CHACO

DEFUNCIONES INFANTILES SEGUN PESO AL NACER Y EDAD DE LA MADRE
PROVINCIA DEL CHACO - AÑO 2013
 REGION SANITARIA 8: METROPOLITANA

EDAD DE LA MADRE	PESO AL NACER (en gramos)								
	TOTAL PROV.	MENOS DE 1.000	DE 1.000 A 1.499	DE 1.500 A 1.999	DE 2.000 A 2.499	DE 2.500 A 2.999	DE 3.000 A 3.499	DE 3.500 Y MAS	SIN ESPECIF.
TOTAL PROVINCIA	61	20	12	3	4	4	6	1	11
MENOS DE 15 AÑOS	0								
DE 15 AÑOS	0								
DE 16 A 17 AÑOS	1		1						
DE 18 A 19 AÑOS	5	3				1			1
DE 20 A 24 AÑOS	13	7	3		1		1		1
DE 25 A 29 AÑOS	9	3	2	1			2		1
DE 30 A 34 AÑOS	7	2	2		1	1	1		
DE 35 A 39 AÑOS	7	3	2			1			1
DE 40 A 44 AÑOS	1				1				
DE 45 A 49 AÑOS	0								
DE 50 AÑOS Y MAS	0								
SIN ESPECIFICAR	18	2	2	2	1	1	2	1	7

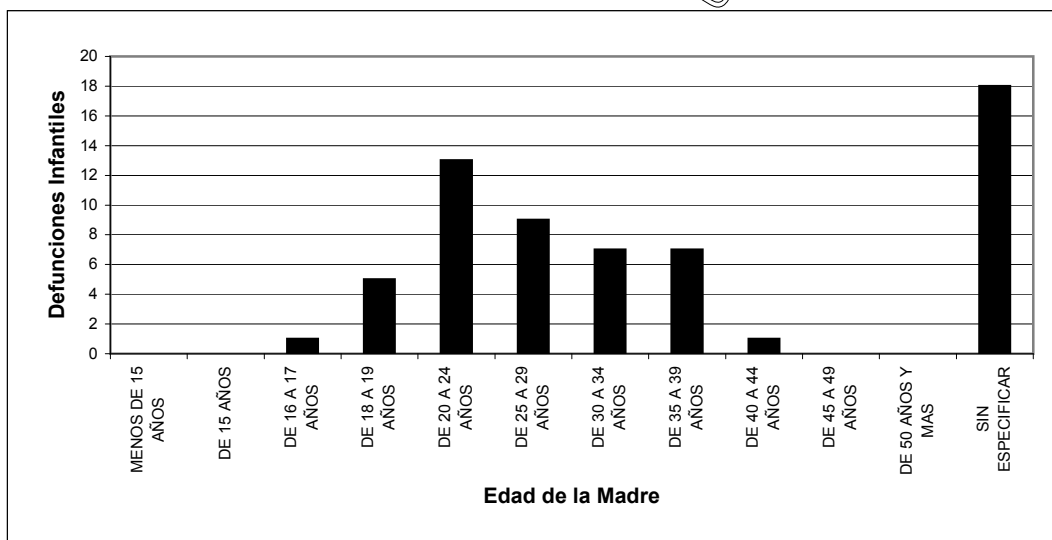

DEPARTAMENTO DE ESTADISTICA SANITARIA

UD PUBLICA - PROVINCIA DEL CHACO

**DEFUNCIONES NEONATALES (MENORES DE 28 DIAS), PORCENTAJES SEGUN GRUPO DE CAUSAS BASADOS EN CRITERIOS DE REDUCIBILIDAD
PROVINCIA DEL CHACO - AÑO 2013**

GRUPO DE CAUSAS	TOTAL PROVINCIA		TOTAL REGION I		TOTAL REGION II		TOTAL REGION III		TOTAL REGION IV		TOTAL REGION V		TOTAL REGION VI		TOTAL REGION VII		TOTAL REGION VIII	
	NRO	%	NRO	%	NRO	%	NRO	%	NRO	%	NRO	%	NRO	%	NRO	%	NRO	%
TOTAL PROVINCIA	142	100,0	15	100,0	13	100,0	6	100,0	17	100,0	19	100,0	1	100,0	26	100,0	45	100,0
TOTAL DE REDUCIBLES	109	76,8	14	93,3	13	100,0	4	66,7	14	82,4	13	68,4	1	100,0	18	69,2	32	71,1
REDUCIBLES POR PREVENCION, DIAGNOSTICO O TRATAMIENTO OPORTUNO PREFERENTEMENTE EN EL EMBARAZO	6	4,2	2	13,3	1	7,7	0	0,0	1	5,9	0	0,0	0	0,0	1	3,8	1	2,2
SIFILIS CONGENITA	2	1,4			1	7,7			1	5,9								
FETO Y R.N. AFECTADOS POR FACTORES MATERNOS Y POR COMPLICACIONES DEL EMBARAZO, DEL TRABAJO DE PARTO Y DEL PARTO	4	2,8	2	13,3											1	3,8	1	2,2
REDUCIBLES POR PREVENCION, DIAGNOSTICO O TRATAMIENTO OPORTUNO PREFERENTEMENTE EN EL PARTO	6	4,2	2	13,3	0	0,0	0	0,0	1	5,9	0	0,0	0	0,0	2	7,7	1	2,2
FETO Y R.N. AFECTADOS POR OTRAS COMPLICACIONES DEL TRABAJO DE PARTO Y DEL PARTO	2	1,4							1	5,9							1	2,2
HIPOXIA INTRAUTERINA	4	2,8	2	13,3											2	7,7		
REDUCIBLES POR PREVENCION, DIAGNOSTICO O TRATAMIENTO OPORTUNO PREFERENTEMENTE EN EL RECIEN NACIDO	40	28,2	4	26,7	3	23,1	3	50,0	1	5,9	9	47,4	0	0,0	10	38,5	10	22,2
REDUCIBLES POR TRATAMIENTO CLINICO	25	17,6	3	20,0	1	7,7	1	16,7	1	5,9	5	26,3	0	0,0	10	38,5	4	8,9
OTROS PROBLEMAS RESPIRATORIOS DEL R.N., ORIGINADOS EN EL PERIODO PERINATAL	8	5,6					1	16,7	1	5,9	2	10,5			4	15,4		
TRASTORNOS CARDIOVASCULARES ORIGINADOS EN EL PERIODO PERINATAL	3	2,1									1	5,3					2	4,4
INFECCIONES ESPECIFICAS DEL PERIODO PERINATAL	13	9,2	3	20,0							2	10,5			6	23,1	2	4,4
TRASTORNOS ENDOCRINOS Y METABOLICOS TRANSITORIOS ESPECIFICOS DEL FETO Y DEL R.N.	1	0,7			1	7,7												
REDUCIBLES POR TRATAMIENTO QUIRURGICO	2	1,4	0	0,0	0	0,0	1	16,7	0	0,0	1	5,3	0	0,0	0	0,0	0	0,0
HIDROCEFALO CONGENITO	1	0,7									1	5,3						
GASTROSQUISIS	1	0,7					1	16,7										
REDUCIBLES POR TRATAMIENTO CLINICO Y QUIRURGICO	13	9,2	1	6,7	2	15,4	1	16,7	0	0,0	3	15,8	0	0,0	0	0,0	6	13,3
OTRAS ENFERMEDADES DE LAS VIAS RESPIRATORIAS SUPERIORES	1	0,7															1	2,2
ENTEROCOLITIS NECROTIZANTE DEL FETO Y DEL R.N.	1	0,7															1	2,2
MALFORMACIONES CONGENITAS DEL SISTEMA CIRCULATORIO	9	6,3	1	6,7	1	7,7	1	16,7			2	10,5					4	8,9
OTRAS MALFORMACIONES CONGENITAS DEL SISTEMA DIGESTIVO	2	1,4			1	7,7					1	5,3						
REDUCIBLES POR PREVENCION, DIAGNOSTICO O TRATAMIENTO OPORTUNO EN EL PERIODO PERINATAL	55	38,7	6	40,0	9	69,2	1	16,7	11	64,7	3	15,8	1	100,0	5	19,2	19	42,2
TRASTORNOS RELACIONADOS CON LA DURACION DE LA GESTACION Y EL CRECIMIENTO FETAL	2	1,4													1	3,8	1	2,2
TRASTORNOS RESPIRATORIOS Y CARDIOVASCULARES ESPECIFICOS DEL PERIODO PERINATAL	51	35,9	6	40,0	9	69,2	1	16,7	10	58,8	3	15,8	1	100,0	4	15,4	17	37,8

GRUPO DE CAUSAS	TOTAL PROVINCIA		TOTAL REGION I		TOTAL REGION II		TOTAL REGION III		TOTAL REGION IV		TOTAL REGION V		TOTAL REGION VI		TOTAL REGION VII		TOTAL REGION VIII	
	NRO	%	NRO	%	NRO	%	NRO	%	NRO	%	NRO	%	NRO	%	NRO	%	NRO	%
HEMORRAGIA INTRACRANEAL (NO TRAUMATICA) DEL FETO Y DEL R.N.	1	0,7															1	2,2
ENFERMEDAD HEMOLITICA DEL FETO Y DEL R.N.	1	0,7							1	5,9								
OTRAS REDUCIBLES	2	1,4	0	0,0	0	0,0	0	0,0	0	0,0	1	5,3	0	0,0	0	0,0	1	2,2
OTRAS CAUSAS EXTERNAS DE TRAUMATISMOS ACCIDENTALES	2	1,4									1	5,3					1	2,2
TOTAL DIFICILMENTE REDUCIBLES	24	16,9	1	6,7	0	0,0	1	16,7	1	5,9	3	15,8	0	0,0	7	26,9	11	24,4
PESO EXTREMADAMENTE BAJO AL NACER	5	3,5					1	16,7			1	5,3			2	7,7	1	2,2
HEMORRAGIA PULMONAR ORIGINADA EN EL PERIODO PERINATAL	9	6,3												3	11,5	6	13,3	
COAGULACION INTRAVASCULAR DISEMINADA EN EL FETO Y EN EL R.N.	1	0,7												1	3,8			
HIDROPESIA FETAL NO DEBIDA A ENFERMEDAD HEMOLITICA	1	0,7							1	5,9								
ENCEFALOPATIA HIPOXICOISQUEMICA DEL R.N.	2	1,4	1	6,7										1	3,8			
ANENCEFALIA Y MALFORMACIONES CONGENITAS SIMILARES	3	2,1															3	6,7
ANOMALIA DE EBSTEIN	1	0,7									1	5,3						
AGENESIA RENAL Y OTRAS MALFORMACIONES HIPOPLASICAS DEL RIÑON	1	0,7															1	2,2
SINDROME DE LA MUERTE SUBITA INFANTIL	1	0,7									1	5,3						
TOTAL NO CLASIFICABLES	9	6,3	0	0,0	0	0,0	1	16,7	2	11,8	3	15,8	0	0,0	1	3,8	2	4,4
AFECCION NO ESPECIFICADA ORIGINADA EN EL PERIODO PERINATAL	1	0,7															1	2,2
MALFORMACIONES CONGENITAS MULTIPLES, NCOP	5	3,5					1	16,7	2	11,8	1	5,3					1	2,2
MALFORMACION CONGENITA, NO ESPECIFICADA	3	2,1									2	10,5			1	3,8		

DEPARTAMENTO DE ESTADISTICA SANITARIA - MINISTERIO DE SALUD PUBLICA - PROVINCIA DEL CHACO

**DEFUNCIONES NEONATALES (MENORES DE 28 DIAS), PORCENTAJES SEGUN GRUPO DE CAUSAS BASADOS EN
CRITERIOS DE REDUCIBILIDAD
PROVINCIA DEL CHACO - AÑO 2013**

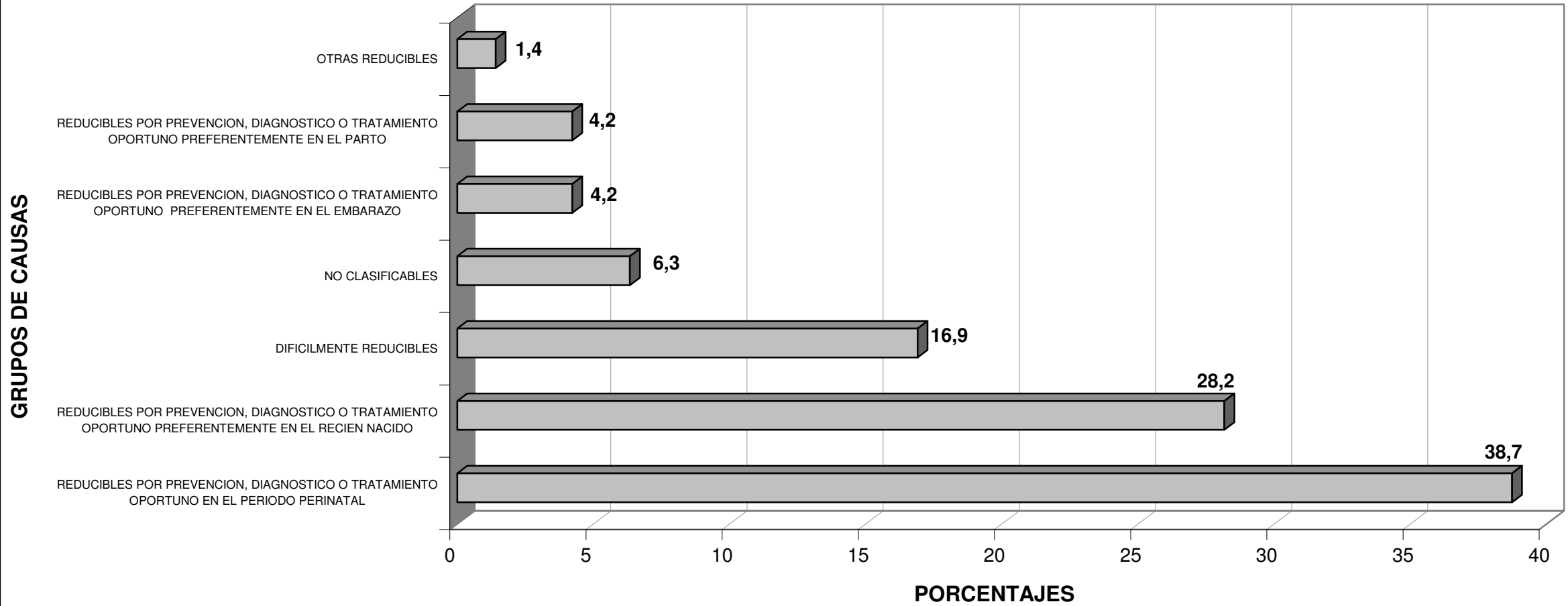

**DEFUNCIONES POSNEONATALES (DE 28 DIAS A 11 MESES), PORCENTAJES SEGUN GRUPO DE CAUSAS BASADOS EN CRITERIOS DE REDUCIBILIDAD
PROVINCIA DEL CHACO - AÑO 2013**

GRUPO DE CAUSAS	TOTAL PROVINCIA		TOTAL REGION I		TOTAL REGION II		TOTAL REGION III		TOTAL REGION IV		TOTAL REGION V		TOTAL REGION VI		TOTAL REGION VII		TOTAL REGION VIII	
	NRO	%	NRO	%	NRO	%	NRO	%	NRO	%	NRO	%	NRO	%	NRO	%	NRO	%
TOTAL PROVINCIA	101	100,0	14	100,0	13	100,0	5	100,0	12	100,0	18	100,0	6	100,0	17	100,0	16	100,0
TOTAL DE REDUCIBLES	68	67,3	11	78,6	10	76,9	3	60,0	9	75,0	11	61,1	4	66,7	12	70,6	8	50,0
REDUCIBLES POR PREVENCION	1	1,0	0	0,0	0	0,0	0	0,0	0	0,0	0	0,0	0	0,0	0	0,0	1	6,3
INFLUENZA DEBIDA A VIRUS NO ESPECIFICADO	1	1,0															1	6,3
REDUCIBLES POR TRATAMIENTO	29	28,7	3	21,4	1	7,7	1	20,0	6	50,0	4	22,2	2	33,3	7	41,2	5	31,3
CANDIDIASIS	1	1,0													1	5,9		
ANEMIAS APLASICAS Y OTRAS ANEMIAS	2	2,0													2	11,8		
DEFECTOS DE LA COAGULACION, PURPURA Y OTRAS AFECCIONES HEMORRAGICAS	2	2,0	1	7,1													1	6,3
DEPLECION DEL VOLUMEN	2	2,0			1	7,7					1	5,6						
OTROS TRASTORNOS DE LOS LIQUIDOS, DE LOS ELECTROLITOS Y DEL EQUILIBRIO ACIDO-BASICO	1	1,0							1	8,3								
TRASTORNO DEL ENCEFALO, NO ESPECIFICADO	2	2,0							1	8,3							1	6,3
ENFERMEDAD DEL REFLUJO GASTROESOFAGICO	1	1,0															1	6,3
ILEO PARALITICO Y OBSTRUCCION INTESTINAL SIN HERNIA	1	1,0															1	6,3
QUISTES CEREBRALES CONGENITOS	4	4,0		7,1							2	11,1	1	16,7				
MALFORMACIONES CONGENITAS DEL SISTEMA CIRCULATORIO	9	8,9		7,1			1	20,0	3	25,0			1	16,7	3	17,6		
MALFORMACIONES CONGENITAS DEL SISTEMA RESPIRATORIO	1	1,0							1	8,3								
OTRAS MALFORMACIONES CONGENITAS DEL SISTEMA DIGESTIVO	1	1,0									1	5,6						
SINDROME DE DOWN	2	2,0													1	5,9	1	6,3
REDUCIBLES POR PREVENCION Y TRATAMIENTO	35	34,7	8	57,1	8	61,5	1	20,0	3	25,0	6	33,3	2	33,3	5	29,4	2	12,5
ENFERMEDADES INFECCIOSAS INTESTINALES	2	2,0	1	7,1							1	5,6						
OTRAS ENFERMEDADES BACTERIANAS	3	3,0			2	15,4							1	16,7				
DESNUTRICION	1	1,0									1	5,6						
NEUMONIA VIRAL, NCOP	1	1,0			1	7,7												
NEUMONIA BACTERIANA, NCOP	2	2,0	1	7,1	1	7,7												
NEUMONIA, ORGANISMO NO ESPECIFICADO	14	13,9	4	28,6	3	23,1			2	16,7	2	11,1			2	11,8	1	6,3
OTRAS INFECCIONES AGUDAS DE LAS VIAS RESPIRATORIAS INFERIORES	2	2,0			1	7,7									1	5,9		
NEUMONITIS DEBIDA A SOLIDOS Y LIQUIDOS	4	4,0							1	8,3	1	5,6			1	5,9	1	6,3
HIPOXIA INTRAUTERINA	1	1,0	1	7,1														
ENTEROCOLITIS NECROTIZANTE DEL FETO Y DEL R.N.	2	2,0									1	5,6	1	16,7				
ESPINA BIFIDA	1	1,0	1	7,1														
COMPLICACIONES DE LA ATENCION MEDICA Y QUIRURGICA	2	2,0					1	20,0							1	5,9		
OTRAS REDUCIBLES	3	3,0	0	0,0	1	7,7	1	20,0	0	0,0	1	5,6	0	0,0	0	0,0	0	0,0
ACCIDENTES DE TRANSPORTE	1	1,0					1	20,0										
OTRAS CAUSAS EXTERNAS DE TRAUMATISMOS ACCIDENTALES	2	2,0			1	7,7					1	5,6						

GRUPO DE CAUSAS	TOTAL PROVINCIA		TOTAL REGION I		TOTAL REGION II		TOTAL REGION III		TOTAL REGION IV		TOTAL REGION V		TOTAL REGION VI		TOTAL REGION VII		TOTAL REGION VIII	
	NRO	%	NRO	%	NRO	%	NRO	%	NRO	%	NRO	%	NRO	%	NRO	%	NRO	%
TOTAL DIFICILMENTE REDUCIBLES	14	13,9	0	0,0	2	15,4	2	40,0	0	0,0	2	11,1	1	16,7	3	17,6	4	25,0
OTROS TRASTORNOS METABOLICOS	4	4,0					1	20,0							2	11,8	1	6,3
ANENCEFALIA Y MALFORMACIONES CONGENITAS SIMILARES	1	1,0									1	5,6						
SINDROME DE EDWARDS Y SINDROME DE PATAU	1	1,0															1	6,3
SINDROME DE LA MUERTE SUBITA INFANTIL	8	7,9			2	15,4	1	20,0			1	5,6		16,7	1	5,9	2	12,5
TOTAL MAL DEFINIDAS	8	7,9	1	7,1	0	0,0	0	0,0	2	16,7	3	16,7	0	0,0	1	5,9	1	6,3
SINTOMAS, SIGNOS Y HALLAZGOS ANORMALES CLINICOS Y DE LABORATORIO, NCOP	8	7,9	1	7,1					2	16,7	3	16,7			1	5,9	1	6,3
TOTAL NO CLASIFICABLES	11	10,9	2	14,3	1	7,7	0	0,0	1	8,3	2	11,1	1	16,7	1	5,9	3	18,8
LESION CEREBRAL ANOXICA, NCOP	2	2,0			1	7,7											1	6,3
HIPERTENSION INTRACRANEAL BENIGNA	1	1,0	1	7,1														
SINDROME DE DISTRES RESPIRATORIO DEL ADULTO	4	4,0	1	7,1									1	16,7	1	5,9	1	6,3
INSUFICIENCIA RESPIRATORIA AGUDA	1	1,0							1	8,3								
MALFORMACIONES CONGENITAS MULTIPLES, NCOP	1	1,0															1	6,3
OTRAS MALFORMACIONES CONGENITAS, ESPECIFICADAS	1	1,0									1	5,6						
MALFORMACION CONGENITA, NO ESPECIFICADA	1	1,0									1	5,6						

DEPARTAMENTO DE ESTADISTICA SANITARIA - MINISTERIO DE SALUD PUBLICA - PROVINCIA DEL CEMA

**DEFUNCIONES POSNEONATALES (DE 28 DIAS A 11 MESES), PORCENTAJES SEGUN GRUPO DE CAUSAS BASADOS EN
CRITERIOS DE REDUCIBILIDAD
PROVINCIA DEL CHACO - AÑO 2013**

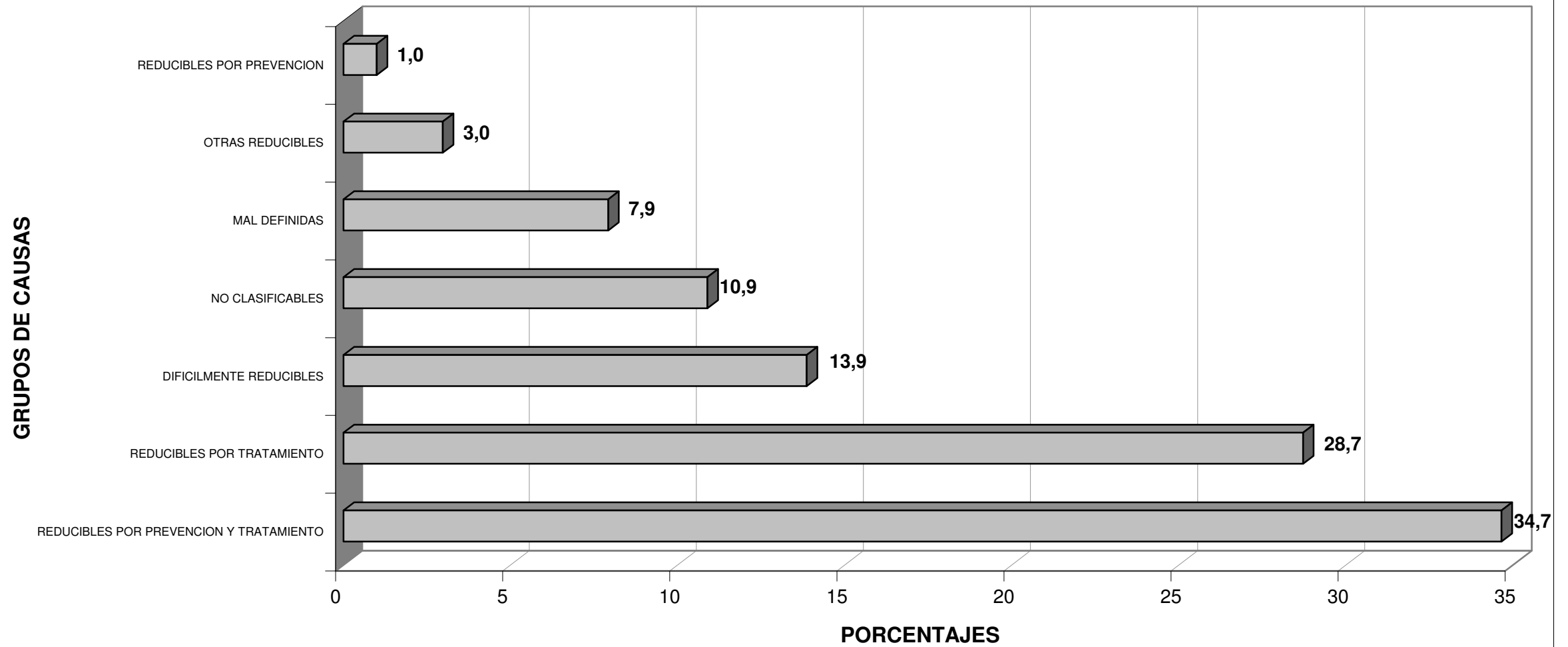

DEFUNCIONES GENERALES POR GRUPO DE EDAD Y POR CAUSA DE MUERTE
PROVINCIA DEL CHACO - AÑO 2013

CAUSA DE MUERTE		TOTAL PROVINCIA	GRUPOS ETAREOS										
DESCRIPCION	CODIGO CIE-10		MENOR DE 1 AÑO	DE 1 A 4 AÑOS	DE 5 A 9 AÑOS	DE 10 A 14 AÑOS	DE 15 A 19 AÑOS	DE 20 A 24 AÑOS	DE 25 A 44 AÑOS	DE 45 A 64 AÑOS	DE 65 A 74 AÑOS	DE 75 Y MAS AÑOS	SIN ESPECIF.
TOTAL PROVINCIA		7.041	243	45	21	22	121	123	469	1.704	1.411	2.873	9
ENFERMEDADES INFECCIOSAS Y PARASITARIAS (A00-B99, Excep. A87)		372	8	12	1	2	3	5	30	67	67	177	0
Enfermedades infecciosas intestinales	A00-A09	15	2	7						1		5	
Tuberculosis	A15-A19 B90	49		1			3	4	12	11	9	9	
Difteria	A36	0											
Coqueluche	A37	0											
Tétano neonatal	A33	0											
Tétano obstétrico	A34	0											
Otros tétanos	A35	1								1			
Septicemia	A40-A41	252	3	2	1	1			5	35	51	154	
Poliomielitis aguda	A80	0											
Sarampión	B05	0											
Rubeola	B06	0											
Infección meningocócica	A39	1		1									
Meningitis viral	A87	0											
Enfermedad por virus de la inmunodeficiencia	B20-B24	16							7	8	1		
Hepatitis viral	B15-B19	0											
Tripanosomiasis	B57	23							6	9	4	4	
Demás enfermedades infecciosas y parasitarias		15	3	1		1		1		2	2	5	
TUMORES (C00-D48)		1.309	0	2	3	1	8	10	92	440	346	406	1
Tumores Malignos	C00-C97	1.250	0	2	1	1	8	10	87	424	332	384	1
Colon, recto y de la porción rectosigmoide y del ano	C18-C21	105						1	7	28	34	34	1
Cuello de útero, cuerpo y otras partes no especificadas	C53-C55	88						1	29	31	13	14	
Esófago	C15	56							2	16	18	20	
Estómago	C16	86							6	35	22	23	
Hígado y de las vías biliares intrahepáticas	C22	41							4	15	7	15	
Leucemias	C91-C95	28					1	1	2	14	2	8	
Linfoma No Hodgkin	C82-C85	23		1			1	1	2	6	8	4	
Mama	C50	91							7	35	19	30	
Ovario	C56	23					1		2	8	5	7	
Pancreas	C25	72							1	31	19	21	
Próstata	C61	70								8	23	39	
Tráquea de los bronquios y del pulmón	C33-C34	184						1	2	65	57	59	
Vesícula biliar y otras partes de las vías biliares	C23-C24	20							1	8	5	6	
Tumor maligno de sitios no especificados	C80	95							1	27	31	36	
Todos los demás tumores malignos	C00-C97	268		1	1	1	5	5	21	97	69	68	

CAUSA DE MUERTE		TOTAL PROVINCIA	GRUPOS ETAREOS										
DESCRIPCION	CODIGO CIE-10		MENOR DE 1 AÑO	DE 1 A 4 AÑOS	DE 5 A 9 AÑOS	DE 10 A 14 AÑOS	DE 15 A 19 AÑOS	DE 20 A 24 AÑOS	DE 25 A 44 AÑOS	DE 45 A 64 AÑOS	DE 65 A 74 AÑOS	DE 75 A MÁS AÑOS	SIN ESPECIF.
Carcinomas in situ y de evolución incierta - Tumores benignos y de naturaleza no especificada	D00-D48	59			2				5	16	14	22	
DIABETES MIELLITUS	E10-E14	213				1		9	60	55	88		
DEFICIENCIAS DE LA NUTRICION Y ANEMIAS NUTRICIONALES	E40-E64 D50-D53	37	1	2			1	2	4	8	19		
MENINGITIS	G00-G03	9						4			3		
ENFERMEDAD DE ALZHEIMER	G30	22							2	1	19		
TRASTORNOS MENTALES Y DEL COMPORTAMIENTO (F00-F99)		28	0	0	0	0	0	1	3	10	5	9	0
Síndrome de dependencia del alcohol	F10	13							2	8	1	2	
Los demás trastornos mentales		15						1	1	2	4	7	
ENFERMEDADES DEL SISTEMA CIRCULATORIO (I00-I99)		1.547	0	1	0	1	2	2	40	358	344	798	1
Enfermedades del Corazón	I00-I52	988	0	1	0	1	2	1	21	200	225	536	1
Enfermedades hipertensivas	I10-I15	156				1				36	39	80	
Enfermedades isquémicas del corazón	I20-I25	253					1	1	6	71	65	109	
Insuficiencia cardíaca	I50	334							3	46	68	216	1
Complicaciones y descripciones mal definidas de la enfermedad cardíaca	I51	55							1	16	15	23	
Las demás enfermedades del corazón		190		1			1		11	31	38	108	
Enfermedades cerebrovasculares	I60-I69	521						1	17	142	116	245	
Arteriosclerosis	I70	2										2	
Demás enfermedades del sistema circulatorio		36							2	16	3	15	
ENFERMEDADES DEL SISTEMA RESPIRATORIO (J00-J99)		946	29	8	1	1	6	3	28	159	170	538	3
Infecciones respiratorias agudas	J00-J06 J20-22	7	2	1								4	
Neumonía e Influenza	J09 J10- J18	520	18	5		1	5	2	18	83	77	310	1
Enfermedad crónica de las vías respiratorias inferiores	J40-J47	196						1	6	46	59	82	2
Neumonitis debidas a sólidos y líquidos	J69	57	4	1					1	3	9	39	
Insuficiencia respiratoria no clasificada en otra parte	J96	68	1	1					1	6	12	47	
Demás enfermedades del Sistema Respiratorio		98	4		1		1		2	21	13	56	
ENFERMEDAD DEL ESOFAGO, ESTOMAGO Y DUODENO	K20-K31	19	1					1	2	7	3	5	
APENDICITIS, HERNIA DE LA CAVIDAD ABDOMINAL Y OBSTRUCCION INTESTINAL	K35-K46 K56	35	1						2	6	6	20	
CIERTAS ENFERMEDADES CRONICAS DEL HIGADO Y CIRROSIS	K70 K76 K73-K74	114							10	77	20	7	
ENFERMEDADES DEL APARATO URINARIO	N00-N39	234		2	1	1			11	61	50	108	
COMPLICACIONES DEL EMBARAZO, PARTO Y PUERPERIO	O00-O99	11					4	2	5				
CIERTAS AFECIONES ORIGINADAS EN EL PERIODO PERINATAL	P00-P96	113	113										
MALFORMACIONES CONGENITAS, DEFORMIDADES Y ANOMALIAS CROMOSOMICAS	Q00-Q99	54	50	2	1		1						
CAUSAS EXTERNAS (V01-Y98)		610	7	9	8	9	83	81	158	146	47	62	0
Accidentes de tráfico de vehículo de motor	* Ver nota	209	1	1	4	1	37	28	58	55	15	9	

CAUSA DE MUERTE		TOTAL PROVINCIA	GRUPOS ETAREOS										
DESCRIPCION	CODIGO CIE-10		MENOR DE 1 AÑO	DE 1 A 4 AÑOS	DE 5 A 9 AÑOS	DE 10 A 14 AÑOS	DE 15 A 19 AÑOS	DE 20 A 24 AÑOS	DE 25 A 44 AÑOS	DE 45 A 64 AÑOS	DE 65 A 74 AÑOS	DE 75 A MAS AÑOS	SIN ESPECIF.
Otros accidentes de transporte, inclusive secuelas	V01-V99 Y85	8					2	1	3	2			
Ahogamiento y sumersión accidentales	W65-W74	5	1				2		1				
Otras causas externas de traumatismos accidentales, inclusive secuelas	W00-W64 W75-X59 Y86	104	3	3	1	4	8	5	13	28	8	31	
Suicidios, inclusive secuelas	X60-X84 Y870	60				1	12	9	19	14	2	3	
Agresiones, inclusive secuelas	X85-Y09 Y871	56		1		1	9	11	16	13	4	1	
Eventos de intención no determinada, inclusive secuelas	Y10-Y34 Y872	122		4	3	2	13	27	42	17	8	6	
Complicaciones de la atención médica y quirúrgica	Y40-Y84	45	2						6	16	9	12	
Demás causas externas		1									1		
DEMÁS CAUSAS DEFINIDAS		475	16	3	5	4	8	10	41	122	93	172	1
TOTAL DE CAUSAS DEFINIDAS		6.148	226	41	20	20	116	115	435	1.523	1.215	2.431	6
CAUSAS MAL DEFINIDAS	R00-R99	893	17	4	1	2	5	8	34	181	196	442	3

NOTA:

* V02-V04 (con cuarto dígito 1 o 9); V051; V092; V093; V12-V15, V20-V28 (con cuarto dígito 4, 5 o 9); V30-V38, V40-V45; V50-V58, V60-V68, V70-V78 (con cuarto dígito 5, 6, 7 o 9); V19, V29, V39, V49, V59, V69 y V79 (con cuarto dígito 4, 5, 6 o 9); V803-V805; V811; V821; V830-V833; V840-V843; V850-V853; V860-V863; V870-V878; V892; V899

DEPARTAMENTO DE ESTADISTICA SANITARIA - MINISTERIO DE SALUD PUBLICA - PROVINCIA DEL CHACO



PRINCIPALES CAUSAS DE DEFUNCIONES GENERALES PROVINCIA DEL CHACO - AÑO 2013

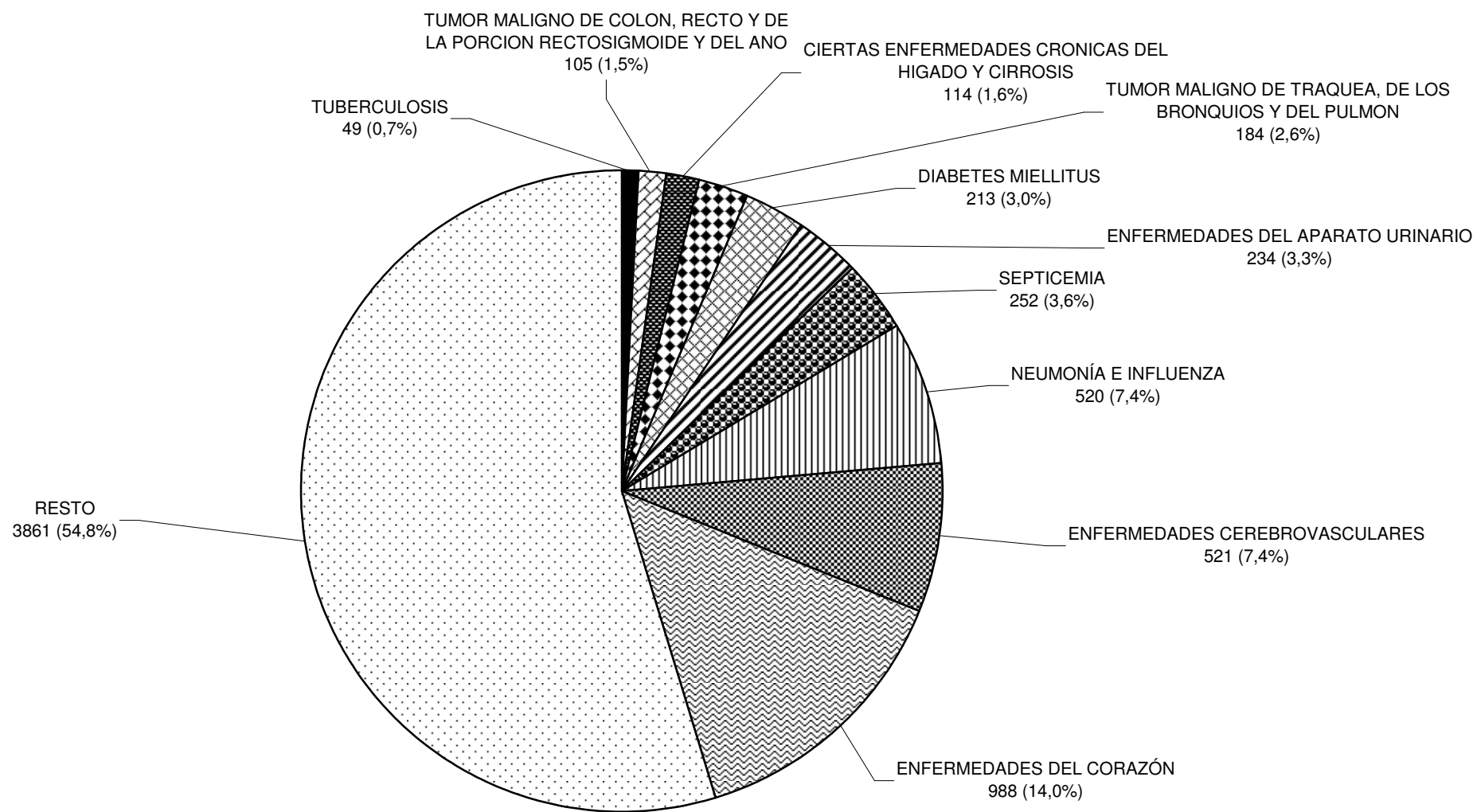

DEP

**DEFUNCIONES GENERALES POR REGIONES SANITARIAS Y POR CAUSA DE MUERTE
PROVINCIA DEL CHACO - AÑO 2013**

CAUSA DE MUERTE		TOTAL PROVINCIA	REGIONES SANITARIAS								
DESCRIPCION	CODIGO CIE-10		REGION I	REGION II	REGION III	REGION IV	REGION V	REGION VI	REGION VII	REGION VIII	REGION IGNORADA
TOTAL PROVINCIA		7.041	586	626	472	638	632	368	1.059	2.660	0
ENFERMEDADES INFECCIOSAS Y PARASITARIAS (A00-B99, Excep. A87)		372	24	30	14	15	35	16	43	195	0
Enfermedades infecciosas intestinales	A00-A09	15	3	2			5	2	1	2	
Tuberculosis	A15-A19 B90	49	2	7	6	1	12	6	5	10	
Difteria	A36	0									
Coqueluche	A37	0									
Tétano neonatal	A33	0									
Tétano obstétrico	A34	0									
Otros tétanos	A35	1							1		
Septicemia	A40-A41	252	14	16	7	9	8	7	24	167	
Poliomielitis aguda	A80	0									
Sarampión	B05	0									
Rubeola	B06	0									
Infección meningocócica	A39	1								1	
Meningitis viral	A87	0									
Enfermedad por virus de la inmunodeficiencia	B20-B24	16	2		1	1		1	2	9	
Hepatitis viral	B15-B19	0									
Tripanosomiasis	B57	23	2	2		3	8		6	2	
Demás enfermedades infecciosas y parasitarias		15	1	3		1	2		4	4	
TUMORES (C00-D48)		1.309	93	110	94	116	126	65	207	498	0
Tumores Malignos	C00-C97	1.250	91	106	90	110	119	60	199	475	0
Colon, recto y de la porción rectosigmoide y del ano	C18-C21	105	7	7	9	4	5	5	28	40	
Cuello de útero, cuerpo y otras partes no especificadas	C53-C55	88	8	5	8	13	9	5	11	29	
Esófago	C15	56	6	5	6	9	11	1	9	9	
Estómago	C16	86	4	9	5	4	6	10	14	34	
Hígado y de las vías biliares intrahepáticas	C22	41	4	3	3	5	5	2	8	11	
Leucemias	C91-C95	28	3	3		1	3	1	6	11	
Linfoma No Hodgkin	C82-C85	23			2	2	3		4	12	
Mama	C50	91	6	5	5	6	7	3	15	44	
Ovario	C56	23		3	1	2	3		3	11	
Pancreás	C25	72	3	9	5	10	3	6	9	27	
Próstata	C61	70	2	12	6	8	6	4	11	21	
Tráquea, de los bronquios y del pulmón	C33-C34	184	20	18	6	14	19	9	35	63	
Vesícula biliar y otras partes de las vías biliares	C23-C24	20		2	3	2	1	2	3	7	
Tumor maligno de sitios no especificados	C80	95	8	5	9	5	7	3	6	52	
Todos los demás tumores malignos	C00-C97	268	20	20	22	25	31	9	37	104	

CAUSA DE MUERTE		TOTAL PROVINCIA	REGIONES SANITARIAS								
DESCRIPCION	CODIGO CIE-10		REGION I	REGION II	REGION III	REGION IV	REGION V	REGION VI	REGION VII	REGION VIII	REGION IGNORADA
Carcinomas in situ y de evolución incierta - Tumores benignos y de naturaleza no especificada	D00-D48	59	2	4	4	6	7	5	8	23	
DIABETES MELLITUS	E10-E14	213	8	20	8	29	19	12	37	80	
DEFICIENCIAS DE LA NUTRICION Y ANEMIAS NUTRICIONALES	E40-E64 D50-D53	37	1	5	3	3	8	4	3	10	
MENINGITIS	G00-G03	9		1			4		2	1	
ENFERMEDAD DE ALZHEIMER	G30	22	2	1			3	1	4	11	
TRASTORNOS MENTALES Y DEL COMPORTAMIENTO (F00-F99)		28	1	5	1	0	2	2	7	10	0
Síndrome de dependencia del alcohol	F10	13		3	1		2	1	3	3	
Los demás trastornos mentales		15	1	2				1	4	7	
ENFERMEDADES DEL SISTEMA CIRCULATORIO (I00-I99)		1.547	150	139	100	179	138	86	208	547	0
Enfermedades del Corazón	I00-I52	988	88	96	63	115	94	61	125	346	0
Enfermedades hipertensivas	I10-I15	156	22	14	15	13	15	13	17	47	
Enfermedades isquémicas del corazón	I20-I25	253	26	33	18	35	31	16	43	51	
Insuficiencia cardíaca	I50	334	26	32	17	34	24	23	24	154	
Complicaciones y descripciones mal definidas de la enfermedad cardíaca	I51	55	3	4	3	4	8	1	9	23	
Las demás enfermedades del corazón		190	11	13	10	29	16	8	32	71	
Enfermedades cerebrovasculares	I60-I69	521	62	38	37	60	41	23	79	181	
Arteriosclerosis	I70	2				1		1			
Demás enfermedades del sistema circulatorio		36		5		3	3	1	4	20	
ENFERMEDADES DEL SISTEMA RESPIRATORIO (J00-J99)		946	101	77	54	65	91	42	170	346	0
Infecciones respiratorias agudas	J00-J06 J20-22	7	1	2		1	1		1	1	
Neumonía e Influenza	J09 J10- J18	520	55	38	23	34	51	21	123	175	
Enfermedad crónica de las vías respiratorias inferiores	J40-J47	196	22	24	20	18	21	10	20	61	
Neumonitis debidas a sólidos y líquidos	J69	57	6	1	2	3	6	5	3	31	
Insuficiencia respiratoria no clasificada en otra parte	J96	68	7	6	3	1	1	2	7	41	
Demás enfermedades del Sistema Respiratorio		98	10	6	6	8	11	4	16	37	
ENFERMEDAD DEL ESOFAGO, ESTOMAGO Y DUODENO	K20-K31	19		2	2		2		1	12	
APENDICITIS, HERNIA DE LA CAVIDAD ABDOMINAL Y OBSTRUCCION INTESTINAL	K35-K46 K56	35	4	3	4	2	2	1	2	17	
CIERTAS ENFERMEDADES CRONICAS DEL HIGADO Y CIRROSIS	K70 K76 K73-K74	114	8	15	9	11	11	4	16	40	
ENFERMEDADES DEL APARATO URINARIO	N00-N39	234	19	21	10	23	18	11	49	83	
COMPLICACIONES DEL EMBARAZO, PARTO Y PUERPERIO	O00-O99	11	1	2			3	1	3	1	
CIERTAS AFECIONES ORIGINADAS EN EL PERIODO PERINATAL	P00-P96	113	15	10	3	14	10	2	25	34	
MAFORMACIONES CONGENITAS, DEFORMIDADES Y ANOMALIAS CROMOSOMICAS	Q00-Q99	54	5	3	4	6	14	2	5	15	
CAUSAS EXTERNAS (V01-Y98)		610	60	53	44	59	56	34	87	217	0
Accidentes de tráfico de vehículo de motor	* Ver nota	209	22	17	19	26	12	11	33	69	

CAUSA DE MUERTE		TOTAL PROVINCIA	REGIONES SANITARIAS								
DESCRIPCION	CODIGO CIE-10		REGION I	REGION II	REGION III	REGION IV	REGION V	REGION VI	REGION VII	REGION VIII	REGION IGNORADA
Otros accidentes de transporte, inclusive secuelas	V01-V99 Y85	8		1	2		1	1		3	
Ahogamiento y sumersión accidentales	W65-W74	5		3		1				1	
Otras causas externas de traumatismos accidentales, inclusive secuelas	W00-W64 W75-X59 Y86	104	7	8	7	9	15	6	19	33	
Suicidios, inclusive secuelas	X60-X84 Y870	60	8	6	2	13	12	1	10	8	
Agresiones, inclusive secuelas	X85-Y09 Y871	56	9	7	3	5	5	3	8	16	
Eventos de intención no determinada, inclusive secuelas	Y10-Y34 Y872	122	9	8	8	3	10	8	13	63	
Complicaciones de la atención médica y quirúrgica	Y40-Y84	45	5	3	3	2	1	4	4	23	
Demás causas externas		1								1	
DEMÁS CAUSAS DEFINIDAS		475	32	47	42	44	56	20	62	172	0
TOTAL DE CAUSAS DEFINIDAS		6.148	524	544	392	566	598	304	931	2.289	0
CAUSAS MAL DEFINIDAS	R00-R99	893	62	82	80	72	34	64	128	371	0

NOTA:

* V02-V04 (con cuarto dígito 1 o 9); V051; V092; V093; V12-V15, V20-V28 (con cuarto dígito 4, 5 o 9); V30-V38, V40-V48, V50-V58, V60-V68, V70-V78 (con cuarto dígito 5, 6, 7 o 9); V19, V29, V39, V49, V59, V69 y V79 (con cuarto dígito 4, 5, 6 o 9); V803-V805; V811; V821; V830-V833; V840-V843; V850-V853; V860-V863; V870-V878; V892; V899

DEPARTAMENTO DE ESTADISTICA SANITARIA - MINISTERIO DE SALUD PUBLICA - PROVINCIA DEL CHACO

**DEFUNCIONES GENERALES POR GRUPO DE EDAD, CAUSA DE MUERTE Y AÑOS DE VIDA PERDIDOS PREMATURAMENTE
PROVINCIA DEL CHACO - AÑO 2013**

CAUSA DE MUERTE		TOTAL PROVINCIA	GRUPOS ETAREOS										TOTAL 0 A 74 AÑOS	A.V.P.P.
DESCRIPCION	CODIGO CIE-10		MENOR DE 1 AÑO	DE 1 A 4 AÑOS	DE 5 A 14 AÑOS	DE 15 A 24 AÑOS	DE 25 A 34 AÑOS	DE 35 A 44 AÑOS	DE 45 A 54 AÑOS	DE 55 A 64 AÑOS	DE 65 A 74 AÑOS			
TOTAL PROVINCIA		7.041	243	45	43	244	188	281	604	1.100	1.411	4.159	96.466,5	
ENFERMEDADES INFECCIOSAS Y PARASITARIAS (A00-B99, Excep. A87)		372	8	12	3	8	11	19	26	41	67	195	4.948,5	
Enfermedades infecciosas intestinales	A00-A09	15	2	7						1		10	672,0	
Tuberculosis	A15-A19 B90	49		1		7	5	7	3	8	9	40	1.187,0	
Difteria	A36	0												
Coqueluche	A37	0												
Tétano neonatal	A33	0												
Tétano obstétrico	A34	0												
Otros tétanos	A35	1								1		1	15,5	
Septicemia	A40-A41	252	3	2	2		3	2	11	24	51	98	1.640,0	
Poliomielitis aguda	A80	0												
Sarampión	B05	0												
Rubeola	B06	0												
Infección meningocócica	A39	1		1								1	72,5	
Meningitis viral	A87	0												
Enfermedad por virus de la inmunodeficiencia	B20-B24	16					2	5	7	1	1	16	468,0	
Hepatitis viral	B15-B19	0												
Tripanosomiasis	B57	23					1	5	4	5	4	19	424,5	
Demás enfermedades infecciosas y parasitarias		15	3	1	1	1			1	1	2	10	469,0	
TUMORES (C00-D48)		1.309	0	2	4	18	30	62	153	287	346	902	15.225,0	
Tumores Malignos	C00-C97	1.250	0	2	2	18	28	59	148	276	332	865	14.521,5	
Colon, recto y de la porción rectosigmoide y del ano	C18-C21	105				1	2	5	6	22	34	70	1.005,0	
Cuello de útero, cuerpo y otras partes no especificadas	C53-C55	88				1	9	20	15	16	13	74	1.877,0	
Esófago	C15	56					1	1	4	12	18	36	468,0	
Estómago	C16	86					3	3	14	21	22	63	1.046,5	
Hígado y de las vías biliares intrahepáticas	C22	41					1	3	5	10	7	26	473,0	
Leucemias	C91-C95	28				2	1	1	8	6	2	20	500,0	
Linfoma No Hodgkin	C82-C85	23		1		2	2			6	8	19	411,5	
Mama	C50	91					1	6	13	22	19	61	1.035,5	
Ovario	C56	23				1		2	6	2	5	16	338,0	
Pancreas	C25	72						1	11	20	19	51	730,5	
Próstata	C61	70								8	23	31	250,5	
Tráquea, de los bronquios y del pulmón	C33-C34	184				1		2	18	47	57	125	1.627,5	
Vesícula biliar y otras partes de las vías biliares	C23-C24	20						1	1	7	5	14	197,0	
Tumor maligno de sitios no especificados	C80	95						1	10	17	31	59	724,5	
Todos los demás tumores malignos	C00-C97	268		1	2	10	8	13	37	60	69	200	3.837,0	

CAUSA DE MUERTE		TOTAL PROVINCIA	GRUPOS ETAREOS										TOTAL 0 A 74 AÑOS	A.V.P.P.
DESCRIPCION	CODIGO CIE-10		MENOR DE 1 AÑO	DE 1 A 4 AÑOS	DE 5 A 14 AÑOS	DE 15 A 24 AÑOS	DE 25 A 34 AÑOS	DE 35 A 44 AÑOS	DE 45 A 54 AÑOS	DE 55 A 64 AÑOS	DE 65 A 74 AÑOS			
Carcinomas in situ y de evolución incierta - Tumores benignos y de naturaleza no especificada	D00-D48	59			2		2	3	5	11	14	37	703,5	
DIABETES MIELLITUS	E10-E14	213			1		1	8	21	39	55	125	1.837,5	
DEFICIENCIAS DE LA NUTRICION Y ANEMIAS NUTRICIONALES	E40-E64 D50-D53	37	1	2		1	1	1	1	3	8	18	472,0	
MENINGITIS	G00-G03	9					1	1	2	2		6	163,0	
ENFERMEDAD DE ALZHEIMER	G30	22								1	1	3	46,5	
TRASTORNOS MENTALES Y DEL COMPORTAMIENTO (F00-F99)		28	0	0	0	1	1	2	1	9	5	19	364,5	
Síndrome de dependencia del alcohol	F10	13							1	7	1	11	210,5	
Los demás trastornos mentales		15				1				2	4	8	154,0	
ENFERMEDADES DEL SISTEMA CIRCULATORIO (I00-I99)		1.547	0	1	1	4	8	32	108	250	344	748	10.381,0	
Enfermedades del Corazón	I00-I52	988	0	1	1	7	14	53	147	225	225	451	5.987,5	
Enfermedades hipertensivas	I10-I15	156			1			7	29	39		76	908,0	
Enfermedades isquémicas del corazón	I20-I25	253				2	1	5	13	58	65	144	1.922,0	
Insuficiencia cardíaca	I50	334					1	2	12	34	68	117	1.323,5	
Complicaciones y descripciones mal definidas de la enfermedad cardíaca	I51	55					1		7	9	15	32	446,0	
Las demás enfermedades del corazón		190		1		1	4	7	14	17	38	82	1.388,0	
Enfermedades cerebrovasculares	I60-I69	521				1	1	16	52	90	116	276	4.028,0	
Arteriosclerosis	I70	2										0	0,0	
Demás enfermedades del sistema circulatorio		36						2	3	13	3	21	365,5	
ENFERMEDADES DEL SISTEMA RESPIRATORIO (J00-J99)		946	29	8	2	9	10	18	45	114	170	405	8.314,5	
Infecciones respiratorias agudas	J00-J06 J07-J22	7	2	1								3	221,5	
Neumonía e Influenza	J09-J10- J18	520	18	5	1	7	5	13	25	58	77	209	4.806,5	
Enfermedad crónica de las vías respiratorias inferiores	J40-J47	196				1	2	4	12	34	59	112	1.446,0	
Neumonitis debidas a sólidos y líquidos	J69	57	4	1			1		1	2	9	18	522,0	
Insuficiencia respiratoria no clasificada en otra parte	J96	68	1	1			1		1	5	12	21	361,5	
Demás enfermedades del Sistema Respiratorio		98	4		1	1	1	1	6	15	13	42	957,0	
ENFERMEDAD DEL ESOFAGO, ESTOMAGO Y DUODENO	K20-K31	19	1			1		2		7	3	14	326,0	
APENDICITIS, HERNIA DE LA CAVIDAD ABDOMINAL Y OBSTRUCCION INTESTINAL	K35-K46 K56	35	1				1	1	3	3	6	15	311,5	
CIERTAS ENFERMEDADES CRONICAS DEL HIGADO Y CIRROSIS	K70 K76 K73-K74	114					4	6	32	45	20	107	2.018,5	
ENFERMEDADES DEL APARATO URINARIO	N00-N39	234		2	2		3	8	15	46	50	126	2.067,0	
COMPLICACIONES DEL EMBARAZO, PARTO Y PUERPERIO	O00-O99	11				6	3	2				11	540,5	
CIERTAS AFECCIONES ORIGINADAS EN EL PERIODO PERINATAL	P00-P96	113	113									113	8.418,5	
MALFORMACIONES CONGENITAS, DEFORMIDADES Y ANOMALIAS CROMOSOMICAS	Q00-Q99	54	50	2	1	1						54	3.991,0	
CAUSAS EXTERNAS (V01-Y98)		610	7	9	17	164	85	73	78	68	47	548	21.150,0	

CAUSA DE MUERTE		TOTAL PROVINCIA	GRUPOS ETAREOS									TOTAL 0 A 74 AÑOS	A.V.P.P.
DESCRIPCION	CODIGO CIE-10		MENOR DE 1 AÑO	DE 1 A 4 AÑOS	DE 5 A 14 AÑOS	DE 15 A 24 AÑOS	DE 25 A 34 AÑOS	DE 35 A 44 AÑOS	DE 45 A 54 AÑOS	DE 55 A 64 AÑOS	DE 65 A 74 AÑOS		
Accidentes de tráfico de vehículo de motor	* Ver nota	209	1	1	5	65	32	26	36	19	15	200	7.756,0
Otros accidentes de transporte, inclusive secuelas	V01-V99 Y85	8				3	3		1	1		8	344,0
Ahogamiento y sumersión accidentales	W65-W74	5	1			2	1		1			5	256,5
Otras causas externas de traumatismos accidentales, inclusive secuelas	W00-W64 W75-X59 Y86	104	3	3	5	13	4	9	11	17	8	73	2.579,5
Suicidios, inclusive secuelas	X60-X84 Y870	60			1	21	9	10	7	7	2	57	2.293,5
Agresiones, inclusive secuelas	X85-Y09 Y871	56		1	1	20	9	7	8	5	4	55	2.209,5
Eventos de intención no determinada, inclusive secuelas	Y10-Y34 Y872	122		4	5	40	26	16	7	10	8	116	4.966,0
Complicaciones de la atención médica y quirúrgica	Y40-Y84	45	2				1	5	7	9	9	33	739,5
Demás causas externas		1									1	1	5,5
DEMÁS CAUSAS DEFINIDAS		475	16	3	9	18	15	26	51	71	93	302	7.516,0
TOTAL DE CAUSAS DEFINIDAS		6.148	226	41	40	231	174	261	537	986	1.215	3.711	88.091,5
CAUSAS MAL DEFINIDAS	R00-R99	893	17	4	3	13	14	20	67	114	196	448	8.375,0

NOTA:

* V02-V04 (con cuarto dígito 1 o 9); V051; V092; V093; V12-V15, V20-V28 (con cuarto dígito 4, 5 o 9); V30-V35; V40-V48, V50-V58, V60-V68, V70-V78 (con cuarto dígito 5, 6, 7 o 9); V19, V29, V39, V49, V59, V69 y V79 (con cuarto dígito 4, 5, 6 o 9); V803-V805; V811; V821; V830-V833; V840-V843; V850-V853; V860-V863; V870-V878; V892; V899

DEPARTAMENTO DE ESTADÍSTICA SANITARIA

MINISTERIO DE SALUD

PROVINCIA DEL CERCANO

**DEFUNCIONES GENERALES POR GRUPO ETAREO, REGIONES SANITARIAS Y AREAS PROGRAMATICAS
PROVINCIA DEL CHACO - AÑO 2013**

UDT	AREAS		TOTAL PROVINCIA	MENOR DE 1 AÑO		DE 1 AÑO		DE 2 A 4 AÑOS		DE 5 A 9 AÑOS		DE 10 A 14 AÑOS		DE 15 A 19 AÑOS		DE 20 A 34 AÑOS		DE 35 A 49 AÑOS		DE 50 Y MAS AÑOS		SIN ESPECIF.	
	NRO	DENOMINACION		CANT.	%	CANT.	%	CANT.	%	CANT.	%	CANT.	%	CANT.	%	CANT.	%	CANT.	%	CANT.	%	CANT.	%
	TOTAL PROVINCIA		7.041	243	3,5	19	0,3	26	0,4	21	0,3	22	0,3	121	1,7	311	4,4	526	7,5	5.743	81,6	9	0,1
	TOTAL REGION 1: UMDESCH		586	29	4,9	4	0,7	2	0,3	3	0,5	0	0,0	11	1,9	27	4,6	41	7,0	469	80,0	0	0,0
14	35	LA TIGRA	39							1	2,6							1	2,6	37	94,9		
	36	LA CLOTILDE	25							1	4,0			1	4,0			1	4,0	22	88,0		
	37	SAN BERNARDO	76			1	1,3	1	1,3					1	1,3	4	5,3	9	11,8	60	78,9		
	39	SAMUHU	12	1	8,3													1	8,3	10	83,3		
	40	VILLA ANGELA	310	23	7,4	3	1,0	1	0,3					5	1,6	15	4,8	22	7,1	241	77,7		
	40	ENRIQUE URIEN	8													1	12,5	1	12,5	6	75,0		
	41	CORONEL DU GRATY	52	3	5,8											5	9,6	3	5,8	41	78,8		
	42	SANTA SYLVINA	58	2	3,4					1	1,7			2	3,4	2	3,4	3	5,2	48	82,8		
	43	CHOROTIS	6											2	33,3					4	66,7		
	TOTAL REGION 2: CENTRO CHAQUEÑA		626	26	4,2	2	0,3	4	0,6	2	0,3	1	0,2	17	2,7	31	5,0	44	7,0	499	79,7	0	0,0
9	11	LAS GARCITAS	35	3	8,6										1	2,9	2	5,7	29	82,9			
	13	CAPITAN SOLARI	17										1	5,9			1	5,9	15	88,2			
	14	COLONIA ELISA	25	1	4,0												2	8,0	22	88,0			
	30	EL PALMAR	5														1	20,0	4	80,0			
	31	QUITILIPÍ	212	12	5,7			4	1,9	1	0,5	1	0,5	6	2,8	11	5,2	14	6,6	163	76,9		
	32	COLONIA ABORIGEN	12							1	8,3			1	8,3	1	8,3	1	8,3	8	66,7		
	33	MACHAGAI	154	5	3,2									5	3,2	7	4,5	11	7,1	125	81,2		
	34	PCIA DE LA PLAZA	92	3	3,3											5	5,4	5	5,4	79	85,9		
38	VILLA BERTHET	74	2	2,7	1	1,4							4	5,4	6	8,1	7	9,5	54	73,0			
	TOTAL REGION 3: ORIENTAL CHAQUEÑA		472	11	2,3	0	0,0	1	0,2	1	0,2	3	0,6	7	1,5	12	2,5	29	6,1	408	86,4	0	0,0
10	15	LA VERDE	13															1	7,7	12	92,3		
	16	LAPACHITO	6															1	16,7	5	83,3		
	17	LA ESCONDIDA	45	3	6,7										1	2,2	1	2,2	40	88,9			
	18	MAKALLE	35	2	5,7													2	5,7	31	88,6		
	18	LAGUNA BLANCA	4												1	25,0			3	75,0			
	19	PUERTO TIROL	66	2	3,0									3	4,5	2	3,0	4	6,1	55	83,3		
	19	COLONIA POPULAR	5											1	20,0			1	20,0	3	60,0		
	1	PUERTO BERMUDO	19	1	5,3													1	5,3	17	89,5		
11	1	PUERTO EVA PERON	4															1	25,0	3	75,0		
	2	GENERAL VEDIA	25						1	4,0								1	4,0	23	92,0		
	3	LA LEONESA	76	2	2,6							1	1,3	2	2,6	3	3,9	4	5,3	64	84,2		
	4	LAS PALMAS	60									1	1,7			2	3,3	2	3,3	55	91,7		
	5	ISLA DEL CERRITO	6															1	16,7	5	83,3		
	6	COLONIA BENITEZ	24													1	4,2	1	4,2	22	91,7		

UIT	AREAS		TOTAL PROVINCIA	MENOR DE 1 AÑO		DE 1 AÑO		DE 2 A 4 AÑOS		DE 5 A 9 AÑOS		DE 10 A 14 AÑOS		DE 15 A 19 AÑOS		DE 20 A 34 AÑOS		DE 35 A 49 AÑOS		DE 50 Y MAS AÑOS		SIN ESPECIF.	
	NRO	DENOMINACION		CANT.	%	CANT.	%	CANT.	%	CANT.	%	CANT.	%	CANT.	%	CANT.	%	CANT.	%	CANT.	%	CANT.	%
13	7	MARGARITA BELEN	40													1	2,5	4	10,0	35	87,5		
	10	BASAIL	20								1	5,0					2	10,0	17	85,0			
	20	COTE-LAI	12	1	8,3			1	8,3				1	8,3	1	8,3	2	16,7	6	50,0			
	21	CHARADAI	12																12	100,0			
TOTAL REGION 4: SUDOESTE II			638	29	4,5	0	0,0	2	0,3	1	0,2	0	0,0	9	1,4	28	4,4	49	7,7	517	81,0	3	0,0
15	52	CORZUELA	69	3	4,3			1	1,4				2	2,9	2	2,9	6	8,7	55	79,7			
	53	LAS BREÑAS	169	12	7,1			1	0,6				1	0,6	7	4,1	13	7,7	134	79,3	1	0,6	
	54	CHARATA	214	7	3,3					1	0,5			2	0,9	14	6,5	19	8,9	169	79,0	2	0,9
	55	GENERAL PINEDO	121	3	2,5								2		4	3,3	6	5,0	106	87,6			
	56	GANCEDO	19	1	5,3								1				1	5,3	16	84,2			
	56	GENERAL CAPDEVILA	2																2	100,0			
	57	HERMOSO CAMPO	44	3	6,8								1	2,3	1	2,3	4	9,1	35	79,5			
TOTAL REGION 5: IMPENETRABLE			632	37	5,9	8	1,3	5	0,8	4	0,6	5	0,8	13	2,1	37	5,9	58	9,2	464	73,4	1	0,0
1	58	EL SAUZALITO	30	3	10,0							1	3,3			2	6,7	6	20,0	18	60,0		
	59	EL SAUZAL	6					1	16,7							2	33,3			3	50,0		
2	60	COMANDANCIA FRIAS	3										2	66,7					1	33,3			
	61	NUEVA POMPEYA	36	2	5,6	1	2,8	2	5,6			1	2,8	1	2,8	4	11,1	7	19,4	18	50,0		
	62	FUERTE ESPERANZA	8	1	12,5											1	12,5			6	75,0		
3	63	EL ESPINILLO	22	1	4,5	1	4,5	1	4,5				2	9,1	3	13,6	1	4,5	12	54,5			
	64	VILLA RIO BERMEJITO	40	2	5,0	3	7,5			2	5,0	1	2,5			3	7,5	5	12,5	24	60,0		
4	65	MIRAFLORES	48	7	14,6			1	2,1				1	2,1	2	4,2	7	14,6	30	62,5			
	66	JUAN JOSE CASTELLI	267	14	5,2	2	0,7			1	0,4			5	1,9	12	4,5	24	9,0	208	77,9	1	0,4
	67	TRES ISLETAS	172	7	4,1		0,6					2	1,2	2	1,2	8	4,7	8	4,7	144	83,7		
TOTAL REGION 6: NORTE			368	7	1,9	1	0,3	1	0,3	1	0,3	1	0,3	8	2,2	10	2,7	36	9,8	300	81,5	3	0,0
8	12	COLONIAS UNIDAS	29														4	13,8	25	86,2			
	44	PAMPA DEL INDI0	66	2	3,0	1	1,5	1	1,5			1	1,5			6	9,1	9	13,6	45	68,2	1	1,5
	45	PRESIDENCIA ROCA	24											1	4,2			1	4,2	22	91,7		
	46	LAGUNA LIMPIA	8															1	12,5	7	87,5		
	47	GRAL SAN MARTIN	218	3	1,4					1	0,5			7	3,2	4	1,8	16	7,3	185	84,9	2	0,9
	48	CIERVO PETISO	1																	1	100,0		
	49	PAMPA ALMIRON	11	1	9,1													3	27,3	7	63,6		
	50	SELVA RIO DE ORO	6	1	16,7													2	33,3	3	50,0		
	51	LA EDUGIVIS	5																	5	100,0		
TOTAL REGION 7: CENTRO OESTE			1.059	43	4,1	3	0,3	5	0,5	5	0,5	4	0,4	16	1,5	50	4,7	85	8,0	846	79,9	2	0,0
5	22	TACO POZO	43	2	4,7							1	2,3					3	7,0	36	83,7	1	2,3
6	23	LOS FRENTONES	45													7	15,6	5	11,1	33	73,3		
	24	PAMPA DEL INFIERNO	54	2	3,7								2	3,7	4	7,4	8	14,8	37	68,5	1	1,9	
	25	CONCEPCION DEL BERMEJO	36							1	2,8					2	5,6	4	11,1	29	80,6		
	26	AVIA TERAÍ	58							1	1,7	1	1,7	1	1,7	2	3,4	6	10,3	47	81,0		

IDT	AREAS		TOTAL PROVINCIA	MENOR DE 1 AÑO		DE 1 AÑO		DE 2 A 4 AÑOS		DE 5 A 9 AÑOS		DE 10 A 14 AÑOS		DE 15 A 19 AÑOS		DE 20 A 34 AÑOS		DE 35 A 49 AÑOS		DE 50 Y MAS AÑOS		SIN ESPECIF.	
	NRO	DENOMINACION		CANT.	%	CANT.	%	CANT.	%	CANT.	%	CANT.	%	CANT.	%	CANT.	%	CANT.	%	CANT.	%	CANT.	%
7	27	NAPENAY	36	2	5,6							2	5,6	1	2,8	3	8,3	28	77,8				
	28	CAMPO LARGO	66	1	1,5	1	1,5			1	1,5			5	7,6	7	10,6	51	77,3				
	29	PCIA ROQUE SAENZ PEÑA	721	36	5,0	2	0,3	5	0,7	2	0,3	2	0,3	11	1,5	29	4,0	49	6,8	585	81,1		
TOTAL REGION 8: METROPOLITANA			2.660	61	2,3	1	0,0	6	0,2	4	0,2	8	0,3	40	1,5	116	4,4	184	6,9	2.240	84,2	0	0,0
12	8	RESISTENCIA	2.035	37	1,8	1	0,0	3	0,1	4	0,2	5	0,2	26	1,3	84	4,1	135	6,6	1.740	85,5		
	8	BARRANQUERAS	356	10	2,8			3	0,8			1	0,3	6	1,7	14	3,9	25	7,0	297	83,4		
	8	FONTANA	197	10	5,1							1	0,5	5	2,5	15	7,6	14	7,1	152	77,2		
	8	PUERTO VILELAS	64	4	6,3							1	1,6	3	4,7	3	4,7	10	15,6	43	67,2		
	9	COLONIA BARANDA	8																	8	100,0		

DEPARTAMENTO DE ESTADISTICA SANITARIA - MINISTERIO DE SALUD PUBLICA

**DEFUNCIONES POR ENFERMEDADES INMUNOPREVENIBLES,
CLASIFICADAS POR AREAS PROGRAMATICAS Y REGIONES
SANITARIAS
PROVINCIA DEL CHACO - AÑO 2013**

UDT	AREAS		T.B.C.			
	NRO	DENOMINACION	MENOR DE 1 AÑO	DE 1 AÑO	DE 2 A 4 AÑOS	DE 5 AÑOS Y MAS
TOTAL PROVINCIA			0	0	1	48
TOTAL REGION 1: UMDESOCH			0	0	0	2
14	35	LA TIGRA				
	36	LA CLOTILDE				
	37	SAN BERNARDO				
	39	SAMUHU				
	40	VILLA ANGELA				1
	40	ENRIQUE URIEN				
	41	CORONEL DU GRATY				
	42	SANTA SYLVINA				
	43	CHOROTIS				
TOTAL REGION 2: CENTRO CHAQUEÑA			0	0	0	7
9	11	LAS GARCITAS				
	13	CAPITAN SOLARI				2
	14	COLONIA ELISA				
	30	EL PALMAR				
	31	QUITILUPI				2
	32	COLONIA ABORIGEN				
	33	MACHAGAI				2
	34	PCIA DE LA PLAZA				
	38	VILLA BERTHET				1
TOTAL REGION 3: ORIENTAL CHAQUEÑA			0	0	0	6
10	15	LA VERDE				
	16	LAPACHITO				
	17	LA ESCONDIDA				
	18	MAKALLE				2
	18	LAGUNA BLANCA				
	19	PUERTO TIROL				
	19	COLONIA POPULAR				
11	1	PUERTO BERMEJO				
	1	PUERTO EVA PERON				
	2	GENERAL VEDIA				
	3	LA LEONESA				2
	4	LAS PALMAS				2
	5	ISLA DEL CERRITO				
	6	COLONIA BENITEZ				
13	7	MARGARITA BELEN				
	10	BASAIL				
	20	COTE-LAI				
	21	CHARADAI				
TOTAL REGION 4: SUDOESTE II			0	0	0	1
15	52	CORZUELA				1
	53	LAS BREÑAS				
	54	CHARATA				
	55	GENERAL PINEDO				
	56	GANCEDO				
	56	GENERAL CAPDEVILA				
	57	HERMOSO CAMPO				
TOTAL REGION 5: IMPENETRABLE			0	0	1	11
1	58	EL SAUZALITO				1
	59	EL SAUZAL				
2	60	COMANDANCIA FRIAS				
	61	NUEVA POMPEYA			1	
3	62	FUERTE ESPERANZA				
	63	EL ESPINILLO				1
4	64	VILLA RIO BERMEJITO				
	65	MIRAFLORES				2
	66	JUAN JOSE CASTELLI				4
	67	TRES ISLETAS				3
TOTAL REGION 6: NORTE			0	0	0	6
8	12	COLONIAS UNIDAS				1
	44	PAMPA DEL INDIIO				5
	45	PRESIDENCIA ROCA				
	46	LAGUNA LIMPIA				
	47	GRAL SAN MARTIN				

DEPARTAMENTO DE SALUD PUBLICA - MINISTERIO DE SALUD PUBLICA - PROVINCIA DEL CHACO

UDT	AREAS		T.B.C.			
	NRO	DENOMINACION	MENOR DE 1 AÑO	DE 1 AÑO	DE 2 A 4 AÑOS	DE 5 AÑOS Y MAS
	48	CIERVO PETISO				
	49	PAMPA ALMIRON				
	50	SELVA RIO DE ORO				
	51	LA EDUGIVIS				
TOTAL REGION 7: CENTRO OESTE			0	0	0	5
5	22	TACO POZO				
	23	LOS FRENTONES				1
6	24	PAMPA DEL INFIERNO				1
	25	CONCEPCION DEL BERMEJO				
	26	AVIA TERAÍ				
7	27	NAPENAY				
	28	CAMPO LARGO				
	29	PCIA ROQUE SAENZ PEÑA				2
TOTAL REGION 8: METROPOLITANA			0	0	0	10
	8	RESISTENCIA				10
	8	BARRANQUERAS				
12	8	FONTANA				
	8	PUERTO VILELAS				
	9	COLONIA BARANDA				

NOTA: ESTE AÑO NO SE REGISTRARON MUERTES POR TÉTANOS, SARAMPIÓN NI COQUELUCHÉ

DEPARTAMENTO DE ESTADÍSTICA SANITARIA - MINISTERIO DE SALUD PÚBLICA - PROVINCIA DEL CHACO

**DEFUNCIONES POR ENFERMEDADES INFECCIONES INTESTINALES, DESHIDRATACION, INRESPA Y DESNUTRICION EN NIÑOS
DE 0 A 4 AÑOS, CLASIFICADAS POR AREAS PROGRAMATICAS Y REGIONES SANITARIAS
PROVINCIA DEL CHACO - AÑO 2013**

UDT	AREAS		INFECCIONES INTESTINALES			DESHIDRATACION			INRESPA			DESNUTRICION		
	NRO	DENOMINACION	MENOR DE 1 AÑO	DE 1 AÑO	DE 2 A 4 AÑOS	MENOR DE 1 AÑO	DE 1 AÑO	DE 2 A 4 AÑOS	MENOR DE 1 AÑO	DE 1 AÑO	DE 2 A 4 AÑOS	MENOR DE 1 AÑO	DE 1 AÑO	DE 2 A 4 AÑOS
	TOTAL PROVINCIA		2	4	3	2	0	0	20	4	2	1	0	2
	TOTAL REGION 1: UMDESCH		1	1	1	0	0	0	5	1	0	0	0	0
14	35	LA TIGRA												
	36	LA CLOTILDE												
	37	SAN BERNARDO			1									
	39	SAMUHU												
	40	VILLA ANGELA	1	1					3	1				
	40	ENRIQUE URIEN												
	41	CORONEL DU GRATY							1					
	42	SANTA SYLVINA							1					
	43	CHOROTIS												
	TOTAL REGION 2: CENTRO CHAQUEÑA		0	0	1	0	0	0	6	0	0	0	0	0
9	11	LAS GARCITAS												
	13	CAPITAN SOLARI												
	14	COLONIA ELISA							1					
	30	EL PALMAR												
	31	QUITILUPI			1				3					
	32	COLONIA ABORIGEN												
	33	MACHAGAI												
	34	PCIA DE LA PLAZA							1					
	38	VILLA BERTHET				1			1					
	TOTAL REGION 3: ORIENTAL CHAQUEÑA		0	0	0	0	0	0	0	0	0	0	0	0
10	15	LA VERDE												
	16	LAPACITO												
	17	LA ESCONDIDA												
	18	MAKALLE												
	18	LAGUNA BLANCA												
	19	PUERTO TIROL												
	19	COLONIA POPULAR												
11	1	PUERTO BERMEJO												
	1	PUERTO EVA PERON												
	2	GENERAL VEDIA												
	3	LA LEONESA												
	4	LAS PALMAS												

DEPARTAMENTO DE ESTADÍSTICA SANITARIA - MINISTERIO DE SALUD PÚBLICA - PROVINCIA DEL CHACO

UDT	AREAS		INFECCIONES INTESTINALES			DESHIDRATACION			INRESPA			DESNUTRICION		
	NRO	DENOMINACION	MENOR DE 1 AÑO	DE 1 AÑO	DE 2 A 4 AÑOS	MENOR DE 1 AÑO	DE 1 AÑO	DE 2 A 4 AÑOS	MENOR DE 1 AÑO	DE 1 AÑO	DE 2 A 4 AÑOS	MENOR DE 1 AÑO	DE 1 AÑO	DE 2 A 4 AÑOS
	5	ISLA DEL GERRITO												
	6	COLONIA BENITEZ												
	7	MARGARITA BELEN												
13	10	BASAIL												
	20	COTE-LAI												
	21	CHARADAI												
TOTAL REGION 4: SUDOESTE II			0	0	0	0	0	0	2	0	0	0	0	0
15	52	CORZUELA												
	53	LAS BREÑAS							1					
	54	CHARATA												
	55	GENERAL PINEDO												
	56	GANCEDO												
	56	GENERAL CAPDEVILA												
	57	HERMOSO CAMPO												
TOTAL REGION 5: IMPENETRABLE			1	2	1	1	0	0	2	3	0	1	0	0
1	58	EL SAUZALITO												
	59	EL SAUZAL												
2	60	COMANDANCIA FRIAS												
	61	NUEVA POMPEYA							1	1				
3	62	FUERTE ESPERANZA												
	63	EL ESPINILLO		1		1								
4	64	VILLA RIO BERMEJITO								2				
	65	MIRAFLORES	1		1									
	66	JUAN JOSE CASTELLI		1					1			1		
	67	TRES ISLETAS												
TOTAL REGION 6: NORTE			0	1	0	0	0	0	0	0	0	0	0	1
8	12	COLONIAS UNIDAS												
	44	PAMPA DEL INDI		1										1
	45	PRESIDENCIA ROCA												
	46	LAGUNA LIMPIA												
	47	GRAL SAN MARTIN												
	48	CIERVO PETISO												
	49	PAMPA ALMIRON												
	50	SELVA RIO DE ORO												
	51	LA EDUGIVIS												
TOTAL REGION 7: CENTRO OESTE			0	0	0	0	0	0	3	0	1	0	0	1
5	22	TACO POZO												
	23	LOS FRENTONES												

DEPARTAMENTO DE ESTADISTICA SANITARIA - MINISTERIO DE SALUD PUBLICA - PROVINCIA DEL CHACO

UDT	AREAS		INFECCIONES INTESTINALES			DESHIDRATACION			INRESPA			DESNUTRICION		
	NRO	DENOMINACION	MENOR DE 1 AÑO	DE 1 AÑO	DE 2 A 4 AÑOS	MENOR DE 1 AÑO	DE 1 AÑO	DE 2 A 4 AÑOS	MENOR DE 1 AÑO	DE 1 AÑO	DE 2 A 4 AÑOS	MENOR DE 1 AÑO	DE 1 AÑO	DE 2 A 4 AÑOS
6	24	PAMPA DEL INFIERNO												
	25	CONCEPCION DEL BERMEJO												
	26	AVIA TERAÍ												
7	27	NAPENAY												
	28	CAMPO LARGO												
	29	PCIA ROQUE SAENZ PEÑA							3		1			1
TOTAL REGION 8: METROPOLITANA			0	0	0	0	0	0	2	0	1	0	0	0
12	8	RESISTENCIA							2					
	8	BARRANQUERAS												
	8	FONTANA												
	8	PUERTO VILELAS												
	9	COLONIA BARANDA												

DEPARTAMENTO DE ESTADISTICA SANITARIA - MINISTERIO DE SALUD PUBLICA - PROVINCIA DEL CHACO