



ESTADISTICAS VITALES

Año 2014

DEPARTAMENTO DE ESTADISTICA

DEPARTAMENTO DE ESTADISTICA SANITARIA
DIRECCION DE UNIDAD DE PLANIFICACION SECTORIAL
MINISTERIO DE SALUD PUBLICA
PROVINCIA DEL CHACO

AUTORIDADES

GOBERNADOR DE LA PROVINCIA DEL CHACO

CR. JORGE MILTON CAPITANICH

MINISTRO DE SALUD PÚBLICA

DR. HUGO SAGER

SUBSECRETARIA DE SALUD PUBLICA

DR. JOSE LUIS MEIRIÑO

SUBSECRETARIA DE PROMOCION Y PREVENCION DE
LA SALUD

DRA. GRACIELA USANDIZAGA

SUBSECRETARIA DE COORDINACION Y CONTROL DE
GESTION DE SALUD

DR. JOSE ORSOLINI

DEPARTAMENTO DE ESTADÍSTICA SANITARIA

CRA. SANDRA NOEMI SEGOVIA

DEPARTAMENTO DE ESTADÍSTICA SANITARIA - MINISTERIO DE SALUD PUBLICA - PROVINCIA DEL CHACO

RECOLECCIÓN DE LA INFORMACIÓN

CENTROS ASISTENCIALES
OFICIALES Y PRIVADOS
REGISTROS CIVILES

RECEPCIÓN DE INFORMACIÓN

REGISTROS CIVILES

PROCESAMIENTO Y ELABORACIÓN

DEPARTAMENTO DE ESTADÍSTICA SANITARIA

PROVINCIA DEL CHACO
MINISTERIO DE SALUD PUBLICA
DEPARTAMENTO DE ESTADÍSTICA SANITARIA

Fecha de Publicación: Mayo de 2.015

DEPARTAMENTO DE ESTADISTICA SANITARIA - MINISTERIO DE SALUD PUBLICA - PROVINCIA DEL CHACO

DEPARTAMENTO DE ESTADÍSTICA SANITARIA

CRA. SEGOVIA, Sandra Noemí

PRODUCCIÓN

TÉCNICOS EN ESTADÍSTICA DE SALUD

MARTINEZ, María Rosa
ORTIGOZA, Silvia Cristina
PAIVA, Mónica Elisabeth
RAMIREZ, Juan Antonio

AUXILIARES

BENITEZ, Mercedes
FALCON, Edgardo Daniel
GOMEZ, Mario Daniel
LEIVA BRITZ, Sebastián
MERCADO, Horacio Fabián
PEREZ, Leonardo Javier
SEMENZA, Mónica Mariela

COMPUTACIÓN

INGENIERA EN SISTEMAS

REVUELTA, Sonia Mariel

OPERADORES DE P.C.

ACOSTA, Claudio Martin
BARRIOS, Silvia Susana
BERNALD, Ariel Ramón
DA RÉ, Sergio Mauro
JARA, Hugo Exequiel
MOSCI, Claudio Nazareno
SANCHEZ, Juan Manuel
VILLALBA, Adela Emilse

IMPRESA

AYALA, Carlos Walter

ADMINISTRACIÓN

GIMENEZ, Virginia

SERVICIO

MONTERO, Gerónimo Librado

DIRECCIÓN DE EPIDEMIOLOGÍA

TÉCNICO ESTADÍSTICA DE SALUD

BERTERO, Ricardo
PALLARES, Selva Nélica

DEPARTAMENTO DE ESTADÍSTICA SANITARIA - MINISTERIO DE SALUD PUBLICA - PROVINCIA DEL CHACO

DEFINICIONES

NACIDO VIVO:

Es la expulsión o extracción completa del cuerpo de la madre prescindiendo de la duración del embarazo de un producto de la concepción que después de tal separación, respire o manifieste cualquier otro signo de vida, tal como el latido del corazón, pulsaciones de cordón umbilical o movimientos efectivos de músculos de contracción voluntaria, haya o no haya sido cortado el cordón umbilical y este o no unida la placenta; cada producto de tal alumbramiento se considera nacido vivo.

DEFUNCIÓN:

Es la desaparición permanente de todo signo de vida, cualquiera que sea el tiempo transcurrido desde el nacimiento con vida (cesación postnatal de las funciones de las funciones vitales sin posibilidad de resucitar). por lo tanto, esta definición excluye las defunciones fetales.

DEFUNCIÓN FETAL:

Es la muerte ocurrida con anterioridad a la expulsión completa o extracción del cuerpo de la madre de un producto de la concepción, cualquiera que haya sido la duración del embarazo. La defunción es señalada por el hecho de que, después de tal separación, el feto no respira ni muestra cualquier otro signo de vida, tal como el latido del corazón, las pulsaciones del cordón umbilical o el movimiento efectivo de los músculos de contracción voluntaria.

MORTALIDAD MATERNA:

Es la defunción de una mujer mientras está embarazada o dentro de los 42 días siguientes a la terminación del embarazo, independientemente de la duración y el sitio del embarazo, debido a cualquier causa relacionada con o agravada por el embarazo mismo o su atención, pero no por causas accidentales o incidentales.

LUGAR DE RESIDENCIA HABITUAL:

Es la localización geográfica o dirección donde reside habitualmente la persona de que se trate. Este no necesita ser el mismo lugar en que aquella persona se encontraba en el momento en que ocurrió el hecho, o su residencia legal. A los efectos de tabulación, el lugar de residencia debe determinarse de la siguiente manera :

- * **PARA NACIDOS VIVOS:** lugar de residencia de la madre en el momento del alumbramiento.
- * **PARA DEFUNCIONES FETALES:** lugar de residencia de la madre en el momento expulsión del feto;
- * **PARA DEFUNCIONES MENORES DE UN AÑO:** lugar de residencia de la madre en el momento de la defunción del niño (o la del niño si la madre ha muerto); y
- * **PARA DEFUNCIONES:** lugar de residencia del fallecido al morir.

MORTALIDAD INFANTIL:

La mortalidad comprende la mortalidad de menores de un año. Se llama mortalidad neonatal a la ocurrida en el transcurso de los primeros 28 días de vida y la expresión mortalidad postneonatal designa la ocurrida desde fin del periodo neonatal hasta los 11 meses y 29 días.

Antes de iniciar su análisis, es necesario tener presente la influencia de la calidad de los datos en el valor de estos indicadores, particularmente en la mortalidad neonatal.

El estudio de la mortalidad infantil debe tener en cuenta un conjunto de factores que influyen y determinan el nivel de la misma: biológicos, demográficos, geográficos, socio-económicos, culturales, ambientales y de atención de la salud.

La influencia de estos factores difiere según la edad de los menores de 1 año. En la mortalidad neonatal prevalecen aquellos referentes tanto a las condiciones congénitas, como la atención del parto y del niño durante los primeros días de vida). En la mortalidad postneonatal tienen mayor impacto las condiciones ambientales y socio-económicas sobre la salud del niño.

DEPARTAMENTO DE ESTADISTICA SANITARIA - MINISTERIO DE SALUD PUBLICA - PROVINCIA DE CHACO

FÓRMULAS UTILIZADAS

TASA BRUTA DE NATALIDAD:

Tasa Bruta Anual de Natalidad = $\frac{\text{Número de Nacidos Vivos acaecidos en la población de una zona geográfica dada durante un año}}{\text{Población total de la zona geográfica dada en mitad del mismo año}} \times 1.000$

TASA BRUTA DE MORTALIDAD GENERAL:

Tasa Bruta Anual de Mortalidad General = $\frac{\text{Número de defunciones acaecidas en la población de una zona geográfica dada durante un año}}{\text{Población total de la zona geográfica dada en mitad del mismo año}} \times 1.000$

TASA MORTALIDAD INFANTIL:

Tasa Anual de Mortalidad Infantil = $\frac{\text{Número de muertes menores de 1 año que acaecieron en la población de una zona geográfica dada durante un año}}{\text{Número de nacidos vivos que acaecieron entre la población de la zona geográfica dada durante el mismo año}} \times 1.000$

TASA DE MORTALIDAD NEONATAL:

Tasa Anual de Mortalidad Neonatal = $\frac{\text{Nº de muertes de niños menores de 28 días que acaecieron en la población de una zona geográfica dada en un año}}{\text{Número de nacidos vivos que acaecieron entre la población de la zona geográfica dada el mismo año}} \times 1.000$

TASA DE MORTALIDAD NEONATAL PRECOZ:

Tasa Anual de Mortalidad Neonatal Precoz = $\frac{\text{Número de muertes de niños menores de 7 días de vida}}{\text{Número de nacidos vivos que acaecieron entre la población de la zona geográfica dada durante el mismo año}} \times 1.000$

TASA DE MORTALIDAD POSTNEONATAL (TASA DE MORTALIDAD INFANTIL TARDÍA):

Tasa Anual de Mortalidad Postneonatal = $\frac{\text{Número de muertes de niños de 28 días a menos de 1 año que acaecieron en la población de una zona geográfica dada en un año}}{\text{Número de nacidos vivos que acaecieron entre la población de la zona geográfica dada durante el mismo año}} \times 1.000$

TASA DE MORTALIDAD FETAL:

Tasa de Mortalidad Fetal = $\frac{\text{Número de defunciones fetales acaecidas en la población de una zona geográfica dada durante un año}}{\text{Número de nacidos vivos que acaecieron entre la población de una zona geográfica dada durante el mismo año}} \times 1.000$

TASA DE MORTALIDAD MATERNA:

Tasa Anual de Mortalidad Materna = $\frac{\text{Número de defunciones por causas maternas acaecidas en la población femenina de una zona geográfica dada durante un año}}{\text{Número de nacidos vivos que acaecieron entre la población de la zona geográfica dada durante el mismo año}} \times 10.000$

TASA ANUAL DE MORTALIDAD GENERAL ESPECÍFICA POR EDAD:

Tasa Anual de Mortalidad Gral. Específica por Edad = $\frac{\text{Número de defunciones de un grupo de edad de la población de una determinada área y año}}{\text{Estimación a mitad del mismo año de la población de ese grupo de edad en la misma área}} \times 1.000$

INDICADOR DE MORTALIDAD DE LA NIÑEZ:

Indicador de Mortalidad de la Niñez = $\frac{\text{Número de defunciones de niños menores de 5 años Acaecidos en la población de una zona geográfica dada en un año}}{\text{Número de nacidos vivos que acaecieron entre la población de una zona geográfica dada durante el mismo año}} \times 1.000$

DEPARTAMENTO DE ESTADÍSTICA SANITARIA - MINISTERIO DE SALUD PÚBLICA - PROVINCIA DEL CHACO

INDICE GENERAL

Información Faltante	
Población Estimada 2014	
Tasa de Hechos Vitales según información proporcionada por los Registros Civiles - Por Regiones Sanitarias y Areas Programáticas	
<u>NACIMIENTOS</u>	
Nacidos Vivos según Edad y Residencia de la Madre - Por Regiones Sanitarias y Areas Programáticas	
Nacidos Vivos según Peso al Nacer y Residencia de la Madre - Por Regiones Sanitarias y Areas Programáticas	
Nacidos Vivos según Tiempo de Gestación y Residencia de la Madre - Por Regiones Sanitarias y Areas Programáticas	
Nacidos Vivos según Número de Orden y Residencia de la Madre - Por Regiones Sanitarias y Areas Programáticas	
Nacidos Vivos según Nivel de Instrucción y Residencia de la Madre - Por Regiones Sanitarias y Areas Programáticas	
Nacidos Vivos según Local de Ocurrencia, Persona que Atendió el Parto y Residencia de la Madre - Por Regiones Sanitarias y Areas Programáticas	
Nacidos Vivos según Peso al Nacer y Edad de la Madre	
Tabla y Gráfico Total Provincia	
Tabla y Gráfico Región Sanitaria I	
Tabla y Gráfico Región Sanitaria II	
Tabla y Gráfico Región Sanitaria III	
Tabla y Gráfico Región Sanitaria IV	
Tabla y Gráfico Región Sanitaria V	
Tabla y Gráfico Región Sanitaria VI	
Tabla y Gráfico Región Sanitaria VII	
Tabla y Gráfico Región Sanitaria VIII	
<u>MATRIMONIOS</u>	
Matrimonios Clasificados por Mes de Ocurrencia, Regiones Sanitarias y Areas Programáticas	
Matrimonios Clasificados según la Edad de los Contrayentes	
<u>DEFUNCIONES</u>	
Defunciones Maternas según Causas de Muerte y Grupo de Edad de las Fallecidas	
Defunciones Fetales según Residencia de la Madre y Tiempo de Gestación - Por Regiones Sanitarias y Areas Programáticas	
Defunciones Fetales por Tiempo de Gestación y Causa de Muerte	
Gráfico de Principales Causas de Defunciones Fetales	
Defunciones Infantiles, Neonatales y Postneonatales, según Causa de Muerte	
Gráfico de Principales Causas de Defunciones Infantiles	
Defunciones Infantiles según Peso al Nacer y Edad de la Madre	
Tabla y Gráfico Total Provincia	
Tabla y Gráfico Región Sanitaria I	
Tabla y Gráfico Región Sanitaria II	
Tabla y Gráfico Región Sanitaria III	
Tabla y Gráfico Región Sanitaria IV	
Tabla y Gráfico Región Sanitaria V	
Tabla y Gráfico Región Sanitaria VI	
Tabla y Gráfico Región Sanitaria VII	

Tabla y Gráfico Región Sanitaria VIII	
Defunciones Neonatales (Menores de 28 días), Porcentajes según Grupo de Causas, Basados en Criterios de Reducibilidad	
Gráfico de Defunciones Neonatales (Menores de 28 días), Porcentajes según Grupo de Causas, Basados en Criterios de Reducibilidad	
Defunciones Postneonatales (de 28 días a 11 meses), Porcentajes según Grupo de Causas, Basados en Criterios de Reducibilidad	
Gráfico de Defunciones Postneonatales (de 28 días a 11 meses), Porcentajes según Grupo de Causas, Basados en Criterios de Reducibilidad	
Defunciones Generales por Grupo de Edad y Causa de Muerte	
Gráfico de Principales Causas de Defunciones Generales	
Defunciones Generales por Regiones Sanitarias y Causa de Muerte	
Defunciones Generales por Grupo de Edad, Causa de Muerte y Años de Vida Perdidos Prematuramente (A.V.P.P.)	
Defunciones Generales por Grupo Etéreo, Regiones Sanitarias y Areas Programáticas	
Defunciones por Enfermedades Inmunoprevenibles – Por Regiones Sanitarias y Areas Programáticas	
Defunciones por Infecciones Intestinales, Deshidratación, Inrespa y Desnutrición en Niños de 0 a 4 años – Por Regiones Sanitarias y Areas Programáticas	

DEPARTAMENTO DE ESTADÍSTICA SANITARIA - MINISTERIO DE SALUD PÚBLICA - PROVINCIA DEL CHACO

**INFORMACION FALTANTE DE HECHOS VITALES
PROVINCIA DEL CHACO - AÑO 2014**

INFORMACION NO RECEPCIONADA

REGISTRO CIVIL	MESES FALTANTES
Región Sanitaria I	
Samuhu	Noviembre (nacimientos)
Región Sanitaria II	
Capitán Solari	Junio y Julio (nacimientos)
El Palmar	Julio a Diciembre
El Paraisal	Enero, Febrero y Abril a Diciembre
Colonia Aborigen	Diciembre
Región Sanitaria III	
La Escondida	Octubre y Diciembre
Colonia Benitez	Agosto, Octubre y Diciembre
Laguna Blanca	Junio a Setiembre
Región Sanitaria IV	
Mesón de Fierro	Diciembre
Gancedo	Diciembre
Región Sanitaria V	
El Tartagal	Noviembre y Diciembre
Pozo del Gato	Abril, Mayo y Agosto a Noviembre
El Pintado	Abril y Junio a Diciembre
El Espinillo	Noviembre y Diciembre
Fortín Lavalle	Abril a Diciembre
Región Sanitaria VI	
Pampa del Indio	Diciembre
Región Sanitaria VII	
Los Frentones	Diciembre
Región Sanitaria VIII	
Colonia Baranda	Diciembre

DEPARTAMENTO DE ESTADISTICA SANITARIA - MINISTERIO DE SALUD PUBLICA - PROVINCIA DEL CHACO

**POBLACION TOTAL POR GRUPOS ETAREOS SEGÚN DEPARTAMENTOS ESTIMADA Y AJUSTADA A LA PROYECCION
NACIONAL Y PROVINCIAL (*)
PROVINCIA DEL CHACO - AÑO 2014**

DEPARTAMENTO		TOTAL	MENOR DE 1 AÑO	DE 1 AÑO	DE 2 A 4 AÑOS	DE 5 AÑOS	DE 6 A 9 AÑOS	DE 10 A 14 AÑOS	DE 15 A 19 AÑOS	DE 20 A 49 AÑOS	DE 50 Y MAS AÑOS
NRO	DETALLE										
TOTAL PROVINCIA		1.109.995	22.504	21.909	65.228	19.670	81.734	97.028	111.962	471.375	218.585
7	ALMIRANTE BROWN	35.671	887	894	2.664	771	3.054	3.651	3.777	14.415	5.558
14	BERMEJO	25.383	490	465	1.352	448	1.919	2.339	2.566	9.895	5.909
21	COMANDANTE FERNANDEZ	97.032	2.092	1.953	5.928	1.709	6.840	7.744	9.308	41.321	20.137
28	CHACABUCO	31.705	649	599	1.782	526	2.232	2.842	3.169	13.509	6.397
36	12 DE OCTUBRE	23.768	498	459	1.426	450	1.844	2.282	2.485	9.910	4.414
39	2 DE ABRIL	7.569	129	130	384	133	559	683	773	3.168	1.610
43	FRAY J. STA MARÍA DE ORO	9.324	176	201	528	174	709	888	888	3.889	1.871
49	GENERAL BELGRANO	10.935	254	207	769	255	927	1.145	1.162	4.263	1.953
56	GENERAL DONOVAN	15.013	267	292	799	237	1.093	1.323	1.586	6.300	3.116
63	GENERAL GÜEMES	76.606	1.695	1.729	5.298	1.668	6.603	7.992	8.133	31.913	11.575
70	INDEPENDENCIA	22.534	584	536	1.849	548	1.990	2.364	2.403	8.533	3.727
77	LIBERTAD	12.446	241	259	730	209	906	1.087	1.235	5.371	2.408
84	LIB. GRAL SAN MARTÍN	59.991	1.321	1.153	3.736	1.247	4.838	5.841	6.342	24.195	11.318
91	MAIPU	25.548	560	499	1.547	519	2.114	2.679	2.848	10.075	4.707
98	MAYOR LUIS J. FONTANA	57.662	1.214	1.100	3.301	1.042	4.286	5.200	6.112	23.841	11.566
105	9 DE JULIO	29.000	581	617	1.716	489	2.066	2.471	3.115	12.156	5.789
112	O'HIGGINS	19.220	486	499	1.421	425	1.586	1.934	1.935	7.443	3.491
119	PRESIDENCIA DE LA PLAZA	13.422	274	305	802	245	1.084	1.293	1.496	5.265	2.658
126	PRIMERO DE MAYO	10.838	217	208	583	157	796	966	1.154	4.584	2.173
133	QUITILIPÍ	34.113	675	751	2.259	655	2.691	3.266	3.730	13.519	6.567
140	SAN FERNANDO	424.304	7.802	7.545	21.900	6.452	28.157	32.256	40.514	191.063	88.615
147	SAN LORENZO	15.133	314	341	928	280	1.204	1.534	1.635	5.966	2.931
154	SARGENTO CABRAL	16.846	298	319	953	283	1.314	1.779	1.907	6.525	3.468
161	TARENAGA	4.670	104	97	284	73	395	481	489	1.897	850
168	25 DE MAYO	31.262	696	751	2.289	675	2.527	2.988	3.200	12.359	5.777

(*)FUENTE:

DIRECCION DE ESTADISTICAS Y CENSO PROVINCIA DEL CHACO

UDT	AREAS		NACIDOS VIVOS		DEFUNCIONES													INDICADOR DE MORTALIDAD DE LA NIÑEZ		DEFUNCIONES FETALES		DEFUNCIONES MATERNAS (**)				
	NRO	DENOMINACION			GENERALES		INFANTILES		DE 0 A 6 DIAS		NEONATALES		POST-NEONATALES			DE 1 AÑO								2 A 4 AÑOS		
			NRO	%	NRO	%	NRO	%	NRO	%	NRO	%	%	NRO	%	NRO	%	NRO	%	NRO	%	NRO	%			
13	6	COLONIA BENITEZ	86		28		1	11,6	1	11,6	1	11,6				1				2	23,3	1	11,6			
	7	MARGARITA BELEN	143		45		2	14,0	2	14,0	2	14,0						1		3	21,0	2	14,0			
	10	BASAIL	71		39		1	14,1	1	14,1	1	14,1						1		2	28,2					
	20	COTE-LAI	24		6																					
	21	CHARADAI	43		5																		1	23,3		
TOTAL REGION 4: SUDOESTE II			2.245	0,0	704	0,0	28	12,5	15	6,7	18	8,0	10	4,5	35,7	4	0,0	3	0,0	35	15,6	27	12,0	0	0,0	
15	52	CORZUELA	280		77		3	10,7			1	3,6	2	7,1	66,7	1				4	14,3	2	7,1			
	53	LAS BREÑAS	643		194		8	12,4	5	7,8	6	9,3	2	3,1	25,0	1				9	14,0	7	10,9			
	54	CHARATA	743		246		12	16,2	9	12,1	9	12,1	3	4,0	25,0	1		2		15	20,2	9	12,1			
	55	GENERAL PINEDO	347		117		4	11,5			1	2,9	3	8,6	75,0					4	11,5	5	14,4			
	56	GANCEDO	108		20		1	9,3	1	9,3	1	9,3				1				2	18,5					
	56	GENERAL CAPDEVILA	11		2																					
	57	HERMOSO CAMPO	113		48													1			1	8,8	4	35,4		
TOTAL REGION 5: IMPENETRABLE			2.275	0,0	666	0,0	40	17,6	15	6,6	22	9,7	18	7,9	45,0	8	0,0	3	0,0	51	22,4	30	13,2	2	8,8	
1	58	EL SAUZALITO	142		19		4	28,2	4	28,2	4	28,2								4	28,2					
	59	EL SAUZAL	40		5																					
2	60	COMANDANCIA FRIAS	15		4		2	133,3			1	66,7	1	66,7	50,0					2	133,3					
	61	NUEVA POMPEYA	170		42		3	17,6	1	5,9	2	11,8	1	5,9	33,3	2				5	29,4	2	11,8			
	62	FUERTE ESPERANZA	47		11		1	21,3					1	21,3	100,0					1	21,3	1	21,3			
3	63	EL ESPINILLO	51		16		2	39,2		19,6	2	39,2								2	39,2					
	64	VILLA RIO BERMEJITO	182		35		1	5,5					1	5,5	100,0		2			3	16,5	3	16,5			
4	65	MIRAFLORES	239		72		1	4,2	1	4,2	1	4,2	4	16,7	80,0	1				6	25,1	4	16,7	2	83,7	
	66	JUAN JOSE CASTELLI	868		280		12	13,8	3	3,5	4	4,6	8	9,2	66,7	4		1		17	19,6	12	13,8			
	67	TRES ISLETAS	521		182		10	19,2	5	9,6	8	15,4	2	3,8	20,0	1				11	21,1	8	15,4			
TOTAL REGION 6: NORTE			1.406	0,0	435	0,0	14	10,0	6	4,3	6	4,3	8	5,7	57,1	1	0,0	3	0,0	18	12,8	16	11,4	2	14,2	
8	12	COLONIAS UNIDAS	69		36																					
	44	PAMPA DEL INDI0	381		74		4	10,5					4	10,5	100,0		1			5	13,1	2	5,2	1	26,2	
	45	PRESIDENCIA ROCA	85		33		2	23,5	2	23,5	2	23,5					1			3	35,3	2	23,5	1	117,6	
	46	LAGUNA LIMPIA	30		14		1	33,3	1	33,3	1	33,3								1	33,3	4	133,3			
	47	GRAL SAN MARTIN	751		254		6	8,0	3	4,0	3	4,0	3	4,0	50,0	1		1		8	10,7	8	10,7			
	48	CIERVO PETISO	12		9																					
	49	PAMPA ALMIRON	36		5																					
	50	SELVA RIO DE ORO	24		3																					
	51	LA EDUCUIS	18		7		1	55,6					1	55,6	100,0					1	55,6					
TOTAL REGION 7: CENTRO OESTE			3.540	0,0	1.018	0,0	53	15,0	30	8,5	34	9,6	19	5,4	35,8	2	0,0	5	0,0	60	16,9	25	7,1	0	0,0	
5	22	TACO POZO	223		37		4	17,9	4	17,9	4	17,9								4	17,9	2	9,0			
	23	LOS FRENTONES	198		33		2	10,1	1	5,1	1	5,1	1	5,1	50,0					2	10,1					
	24	PAMPA DEL INFIERNO	237		43		2	8,4	1	4,2	1	4,2	1	4,2	50,0					2	8,4	4	16,9			

UDT	AREAS		NACIDOS VIVOS		DEFUNCIONES														INDICADOR DE MORTALIDAD DE LA NIÑEZ		DEFUNCIONES FETALES		DEFUNCIONES MATERNAS (**)		
	NRO	DENOMINACION			GENERALES		INFANTILES		DE 0 A 6 DÍAS		NEONATALES		POST-NEONATALES			DE 1 AÑO		2 A 4 AÑOS							
			NRO	‰ (*)	NRO	‰ (*)	NRO	‰	NRO	‰	NRO	‰	NRO	‰	%	NRO	‰ (*)	NRO	‰ (*)	NRO	‰	NRO	‰	NRO	‰
7	25	CONCEPCION DEL BERMEJO	139		35		4	28,8	2	14,4	2	14,4	2	14,4	50,0					4	28,8				
	26	AVIA TERAÍ	189		52		1	5,3					1	5,3	100,0		1			2	10,6	1	5,3		
	27	NAPENAY	87		17		1	11,5	1	11,5	1	11,5													
	28	CAMPO LARGO	275		68		1	3,6					1	3,6	100,0					1	3,6	1	3,6		
	29	PCIA ROQUE SAENZ PEÑA	2.192		733		38	17,3	21	9,6	25	11,4	13	5,9	34,2	2		4		44	20,1	17	7,8		
TOTAL REGION 8: METROPOLITANA			7.660	0,0	2.681	0,0	76	9,9	32	4,2	45	5,9	31	4,0	40,8	5	0,0	4	0,0	85	11,1	55	7,2	3	3,9
12	8	RESISTENCIA	5.589		2.083		55	9,8	25	4,5	33	5,9	22	3,9	40,0	2		4		61	10,9	40	7,2	3	5,4
	8	BARRANQUERAS	1.024		337		8	7,8	3	2,9	4	3,9	4	3,9	50,0	2			10	9,8	8	7,8			
	8	FONTANA	739		181		11	14,9	3	4,1	7	9,5	4	5,4	36,4				11	14,9	4	5,4			
	8	PUERTO VILELAS	294		70		2	6,8	1	3,4	1	3,4	1	3,4	50,0				3	10,2	3	10,2			
	9	COLONIA BARANDA	14		10																				

NOTA:

(*) El I.N.DE.C. no cuenta, al momento de esta publicación, con las estimaciones de Población del año 2014 por Areas Programáticas y Grupos de Edades. Cuando se disponga de la información necesaria podrán calcularse las tasas de natalidad y mortalidad por áreas programáticas en los grupos etáreos de 1 año y de 2 a 4 años.

(**) Para el cálculo de la tasa de mortalidad materna no se toma en cuenta el código O96, ya que involucra las muertes ocurridas después de los 42 días del parto.

DEPARTAMENTO DE ESTADISTICA SANITARIA - MINISTERIO DE SALUD PUBLICA - PROVINCIA DEL CHACO

**NACIDOS VIVOS SEGUN EDAD Y RESIDENCIA DE LA MADRE - POR REGIONES SANITARIAS Y AREAS PROGRAMATICAS
PROVINCIA DEL CHACO - AÑO 2014**

UDT	AREAS		TOTAL PROVINCIA	EDAD DE LA MADRE									
	NRO	DENOMINACION		MENOR DE 15 AÑOS	DE 15 A 19 AÑOS	DE 20 A 24 AÑOS	DE 25 A 29 AÑOS	DE 30 A 34 AÑOS	DE 35 A 39 AÑOS	DE 40 A 44 AÑOS	DE 45 A 49 AÑOS	DE 50 Y MAS AÑOS	SIN ESPECIF.
	TOTAL PROVINCIA		22.637	226	5.086	6.232	4.824	3.882	1.905	440	17	1	24
	TOTAL REGION 1: UMDESOCH		1.823	26	456	513	367	280	144	33	2	1	1
14	35	LA TIGRA	100	2	26	24	18	15	10	5			
	36	LA CLOTILDE	80		23	22	14	12	5	4			
	37	SAN BERNARDO	218	5	58	67	42	31	9	5		1	
	39	SAMUHU	36	1	5	10	8	7	5				
	40	VILLA ANGELA	990	12	248	291	197	147	76	16	2		1
	40	ENRIQUE URIEN	12		3	2	4	4	1				
	41	CORONEL DU GRATY	199	5	45	56	39	38	15	1			
	42	SANTA SYLVINA	172	1	45	38	40	26	20	2			
	43	CHOROTIS	16		3	3	3	2	3				
	TOTAL REGION 2: CENTRO CHAQUEÑA		2.382	24	620	657	485	377	185	32	0	0	2
9	11	LAS GARCITAS	122	1	36	38	25	14	12	1			
	13	CAPITAN SOLARI	47		17	17	5	7		1			
	14	COLONIA ELISA	106	1	24	31	18	21	10	1			
	30	EL PALMAR	54		16	13	13	8	4				
	31	QUITILIPÍ	699	10	163	208	123	130	54	11			
	32	COLONIA ABORIGEN	133	1	34	31	27	27	12	1			
	33	MACHAGAI	665	6	184	181	137	99	52	5			1
	34	PCIA DE LA PLAZA	250	1	64	68	61	32	18	6			
	38	VILLA BERTHET	306	4	82	75	76	39	23	6			1
	TOTAL REGION 3: ORIENTAL CHAQUEÑA		1.306	8	264	387	298	209	110	28	2	0	0
10	15	LA VERDE	59	2	10	19	14	8	5	1			
	16	LAPACHITO	27		9	7	6	2	2	1			
	17	LA ESCONDIDA	67		9	12	20	14	8	4			
	18	MAKALLE	101	1	24	31	20	15	8	2			
	18	LAGUNA BLANCA	13		2	3	5	1	2				
	19	PUERTO TIROL	206		36	62	51	38	14	5			
	19	COLONIA POPULAR	8		3		2	2	1				
	1	PUERTO BERMEJO	39		7	15	7	4	5	1			
11	1	PUERTO EVA PERON	7			4	2	1					
	2	GENERAL VEDIA	70	1	16	20	13	10	9		1		
	3	LA LEONESA	202	3	50	55	41	33	15	4	1		
	4	LAS PALMAS	101		17	31	24	18	9	2			
	5	ISLA DEL CERRITO	39		5	14	8	5	7				

DEPARTAMENTO DE ESTADÍSTICA SANITARIA - MINISTERIO DE SALUD PÚBLICA - PROVINCIA DEL CHACO

UDT	AREAS		TOTAL PROVINCIA	EDAD DE LA MADRE									
	NRO	DENOMINACION		MENOR DE 15 AÑOS	DE 15 A 19 AÑOS	DE 20 A 24 AÑOS	DE 25 A 29 AÑOS	DE 30 A 34 AÑOS	DE 35 A 39 AÑOS	DE 40 A 44 AÑOS	DE 45 A 49 AÑOS	DE 50 Y MAS AÑOS	SIN ESPECIFICAR
	6	COLONIA BENITEZ	86		12	28	25	13	5	3			
	7	MARGARITA BELEN	143		30	43	32	24	12	2			
13	10	BASAIL	71		14	24	14	12	4	3			
	20	COTE-LAI	24		6	7	6	3	2				
	21	CHARADAI	43	1	14	12	8	6	2				
TOTAL REGION 4: SUDOESTE II			2.245	25	463	613	491	392	210	50	0	0	1
15	52	CORZUELA	280	9	77	83	52	33	23	3			
	53	LAS BREÑAS	643	4	124	186	148	113	52	16			
	54	CHARATA	743	8	140	183	182	138	22	19		1	
	55	GENERAL PINEDO	347	2	67	101	58	69	42	8			
	56	GANCEDO	108	2	27	30	21	19	7	2			
	56	GENERAL CAPDEVILA	11		4	2	1	3		1			
	57	HERMOSO CAMPO	113		24	28	29	17	14	1			
TOTAL REGION 5: IMPENETRABLE			2.275	46	634	615	469	340	125	29	4	0	13
1	58	EL SAUZALITO	142	3	56	23	31	21	7	1			
	59	EL SAUZAL	40	3	14	8	10	4	1				
2	60	COMANDANCIA FRIAS	15		7	4	1	3					
	61	NUEVA POMPEYA	170	3	56	44	29	21	11	6			
3	62	FUERTE ESPERANZA	47	1	16	12	11	5	2				
	63	EL ESPINILLO	51		16	14	8	8	3			1	
	64	VILLA RIO BERMEJITO	182	5	49	47	45	20	11	3	1	1	
4	65	MIRAFLORES	239	7	64	57	47	49	12	3			
	66	JUAN JOSE CASTELLI	868	17	221	264	173	127	44	10	2	10	
	67	TRES ISLETAS	521	6	135	142	114	82	34	6	1	1	
TOTAL REGION 6: NORTE			1.406	14	377	419	274	207	85	30	0	0	0
8	12	COLONIAS UNIDAS	69	1	14	19	17	10	5	3			
	44	PAMPA DEL INDIO	381	3	107	117	74	56	17	7			
	45	PRESIDENCIA BOCA	85		16	40	13	11	2	3			
	46	LAGUNA LIMPIA	30		6	14	5	3		2			
	47	GRAL SAN MARTIN	751	10	209	199	152	112	57	12			
	48	CIEVO PETISO	12		3	2	3	4					
	49	PAMPA ALMIRON	36		10	17	4	3	2				
	50	SELVA RIO DE ORO	24		5	8	5	3	1	2			
	51	LA EDUGIVIS	18		7	3	1	5	1	1			
TOTAL REGION 7: CENTRO OESTE			3.540	39	879	1.002	737	559	269	53	1	0	1
5	22	TACO POZO	223	4	75	57	42	25	15	4		1	
	23	LOS FRENTONES	198	2	53	63	37	28	14	1			
6	24	PAMPA DEL INFIERNO	237	2	68	63	40	47	15	2			

DEPARTAMENTO DE ESTADISTICA SANITARIA - MINISTERIO DE SALUD PUBLICA - PROVINCIA DEL CHACO

UDT	AREAS		TOTAL PROVINCIA	EDAD DE LA MADRE									
	NRO	DENOMINACION		MENOR DE 15 AÑOS	DE 15 A 19 AÑOS	DE 20 A 24 AÑOS	DE 25 A 29 AÑOS	DE 30 A 34 AÑOS	DE 35 A 39 AÑOS	DE 40 A 44 AÑOS	DE 45 A 49 AÑOS	DE 50 Y MAS AÑOS	SIN ESPECIFICAR
6	25	CONCEPCION DEL BERMEJO	139	2	30	46	27	21	12	1			
	26	AVIA TERAÍ	189	1	45	58	39	30	12	4			
7	27	NAPENAY	87	2	22	31	18	7	6	1			
	28	CAMPO LARGO	275	3	78	67	50	41	29	7			
	29	PCIA ROQUE SAENZ PEÑA	2.192	23	508	617	484	360	166	33			
TOTAL REGION 8: METROPOLITANA			7.660	44	1.393	2.026	1.703	1.518	777	185	8	0	6
12	8	RESISTENCIA	5.589	29	978	1.439	1.225	1.169	599	148	4	3	
	8	BARRANQUERAS	1.024	4	177	278	249	193	96	24	3		
	8	FONTANA	739	7	167	228	165	99	58	14	1	3	
	8	PUERTO VILELAS	294	3	66	79	62	55	26	3			
	9	COLONIA BARANDA	14	1	5	2	2	2	1	1			

DEPARTAMENTO DE ESTADISTICA SANITARIA - MINISTERIO DE SALUD PUBLICA PROVINCIA DEL CHACO

**NACIDOS VIVOS SEGUN NIVEL DE INSTRUCCION Y RESIDENCIA DE LA MADRE - POR REGIONES SANITARIAS Y AREAS PROGRAMATICAS
PROVINCIA DEL CHACO - AÑO 2014**

UDT	AREAS		TOTAL PROVINCIA	NIVEL DE INSTRUCCION DE LA MADRE																
	NRO	DENOMINACION		NUNCA ASISTIO	SISTEMA EDUCATIVO NO REFORMADO				SISTEMA EDUCATIVO REFORMADO						SUPERIOR O UNIVERSITARIO		SE IGNORA			
					SUBTOTAL	PRIMARIO		SECUNDARIO		SUBTOTAL	CICLOS E.G.B. (1ro y 2do)		CICLO E.G.B. (3ro)		POLIMODAL			INCOMPL.	COMPL.	
				INCOMPL.	COMPL.	INCOMPL.	COMPL.		INCOMPL.	COMPL.	INCOMPL.	COMPL.	INCOMPL.	COMPL.	INCOMPL.	COMPL.				
	TOTAL PROVINCIA		22.637	229	18.133	2.586	5.042	5.955	4.550	677	103	128	200	49	73	124	1.326	2.041	231	
	TOTAL REGION 1: UMDESCH		1.823	23	1.571	321	494	461	295	13	2	8	0	0	2	1	70	145	1	
14	35	LA TIGRA	100	2	88	18	37	21	12	1	1					3	6			
	36	LA CLOTILDE	80	3	63	6	30	23	4	0						2	12			
	37	SAN BERNARDO	218	5	190	48	81	47	14	1					1	11	11			
	39	SAMUHU	36	1	34	8	16	2	8	0								1		
	40	VILLA ANGELA	990	7	857	163	217	275	202	4	1	1			2		37	84	1	
	40	ENRIQUE URIEN	12		12	4	4	2	2	0										
	41	CORONEL DU GRATY	199	3	169	46	49	48	26	2		2					7	18		
	42	SANTA SYLVINA	172	2	143	24	53	42	24	5		5					9	13		
	43	CHOROTIS	16		15	4	7	1	0							1				
	TOTAL REGION 2: CENTRO CHAQUEÑA		2.382	29	1.986	414	688	541	343	23	4	3	3	3	5	5	106	152	86	
9	11	LAS GARCITAS	122	1	100	16	40	28	16	1			1			9	10	1		
	13	CAPITAN SOLARI	47		40	3	16	10	11	0						4	2	1		
	14	COLONIA ELISA	106	1	83	11	32	19	21	4	2		1	1		9	9			
	30	EL PALMAR	54		45	9	12	14	10	1					1	2	6			
	31	QUITILIPÍ	699	10	593	178	174	148	93	2	1	1				30	64			
	32	COLONIA ABORIGEN	133	1	128	41	45	26	16	2			1		1		1	1	1	
	33	MACHAGAI	665	10	589	85	236	173	95	2		1			1		29	34	1	
	34	PCIA DE LA PLAZA	250	1	212	35	65	69	43	8	1	1		1	3	2	17	11	1	
	38	VILLA BERTHET	306	5	196	36	68	54	38	3				1		2	6	15	81	
	TOTAL REGION 3: ORIENTAL CHAQUEÑA		1.306	15	1.037	103	258	372	304	89	10	21	28	11	6	13	61	89	15	
10	15	LA VERDE	59		42	1	7	12	22	2		2				7	8			
	16	LAPACHITO	27		26	1	4	16	5	0							1			
	17	LA ESCONDIDA	67		45	2	13	15	15	4	1		2	1		5	13			
	18	MAKALLE	101	2	81	9	25	23	24	4			2	1	1	2	12			
	18	LAGUNA BLANCA	13		11	3	5	2	1	1		1					1			
	19	PUERTO TIROL	206	2	161	12	23	58	68	17	1	4	8	1	1	2	13	11	2	
	19	COLONIA POPULAR	8		6		1	3	2	1		1						1		
11	1	PUERTO BERMEJO	39		33	2	7	14	10	4	1	1	2					1	1	
	1	PUERTO EVA PERON	7	1	4		1	2	1	0									2	
	2	GENERAL VEDIA	70	1	59	10	14	23	12	5			2			3		4	1	
	3	LA LEONESA	202	3	162	22	49	61	30	15		5	3	2	1	4	11	9	2	
	4	LAS PALMAS	101	1	70	2	20	28	20	16	4	1	6	3	1	1	5	6	3	

UDT	AREAS		TOTAL PROVINCIA	NIVEL DE INSTRUCCION DE LA MADRE																	
	NRO	DENOMINACION		NUNCA ASISTIO	SISTEMA EDUCATIVO NO REFORMADO				SISTEMA EDUCATIVO REFORMADO						SUPERIOR O UNIVERSITARIO		SE IGNORA				
					SUBTOTAL	PRIMARIO		SECUNDARIO		SUBTOTAL	CICLOS E.G.B. (1ro y 2do)		CICLO E.G.B. (3ro)		POLIMODAL			INCOMPL.	COMPL.		
INCOMPL.	COMPL.	INCOMPL.	COMPL.	INCOMPL.		COMPL.	INCOMPL.	COMPL.	INCOMPL.		COMPL.	INCOMPL.	COMPL.								
13	5	ISLA DEL CERRITO	39		31	4	7	10	10	3					1		1	2	1	2	
	6	COLONIA BENITEZ	86	1	71	10	14	20	27	1					1			6	7		
	7	MARGARITA BELEN	143	1	115	5	34	46	30	6	1		1		1		2	8	12	1	
	10	BASAIL	71	3	60	9	19	18	14	5	1		2		1			1	1	1	
	20	COTE-LAI	24		23	4	3	9	7	1	1										
	21	CHARADAI	43		37	7	12	12	6	4			3		1			1	1		
TOTAL REGION 4: SUDOESTE II			2.245	27	1.840	340	552	551	397	24	2	12	1	4	3	122	219	13			
15	52	CORZUELA	280	2	257	43	109	65	40	1					1	6	14				
	53	LAS BREÑAS	643	4	527	95	151	183	98	1			1			44	64	3			
	54	CHARATA	743	10	593	82	156	192	163	18		1	11		3	1	32	84	6		
	55	GENERAL PINEDO	347	7	281	82	76	65	58	1		1				24	33	1			
	56	GANCEDO	108	4	84	15	30	23	16	1				1		5	12	2			
	56	GENERAL CAPDEVILA	11		9	5	3	1		0						1		1			
	57	HERMOSO CAMPO	113		89	18	27	22	22	2					1	1	10	12			
TOTAL REGION 5: IMPENETRABLE			2.275	31	1.946	587	736	428	195	50	33	5	4	0	4	4	93	120	35		
1	58	EL SAUZALITO	142	2	130	41	54	33	12	0						5	4	1			
	59	EL SAUZAL	40		40	15	16	3	6	0											
2	60	COMANDANCIA FRIAS	15	1	13	3	5	3	2	0								1			
	61	NUEVA POMPEYA	170	1	157	69	59	18	11	3	1		1		1	3	6				
	62	FUERTE ESPERANZA	47		43	8	14	15	6	0							3	1			
3	63	EL ESPINILLO	51		45	24	15	4	2	0						2		4			
	64	VILLA RIO BERMEJITO	182	4	142	53	49	28	12	19	17		2		5	4	8				
4	65	MIRAFLORES	239	3	217	66	77	55	19	2			1		1	9	7	1			
	66	JUAN JOSE CASTELLI	868	11	705	189	249	176	91	10	5	2	1		2	53	72	17			
	67	TRES ISLETAS	521	9	454	119	198	103	34	16	10	1	1		2	2	16	23	3		
TOTAL REGION 6: NORTE			1.406	8	1.163	191	460	359	153	40	6	14	6	0	11	3	79	99	17		
8	12	COLONIAS UNIDAS	69		59	6	23	14	16	1			1			5	4				
	44	PAMPA DEL INDI0	381	4	330	97	127	78	28	9			4	1	3	1	18	13	7		
	45	PRESIDENCIA ROCA	85		74	11	26	25	12	1			1			8	2				
	46	LAGUNA LIMPIA	30		25	1	10	7	7	1			1			2	2				
	47	GRAL SAN MARTIN	751	4	599	65	246	210	78	24	6		6	5	7	44	72	8			
	48	CIERVO PETISO	12		11	3	2	3	3	1						1					
	49	PAMPA ALMIRON	36		32	4	11	12	5	2					1	1	1	1			
	50	SELVA RIO DE ORO	24		20	3	10	5	2	0							3	1			
	51	LA EDUGIVIS	18		13	1	5	5	2	1			1			1	2	1			
TOTAL REGION 7: CENTRO OESTE			3.540	64	2.990	312	976	1.014	688	25	8	6	4	0	3	4	166	283	12		
5	22	TACO POZO	223	4	198	27	78	61	32	0						12	7	2			

UDT	AREAS		TOTAL PROVINCIA	NIVEL DE INSTRUCCION DE LA MADRE															
	NRO	DENOMINACION		NUNCA ASISTIO	SISTEMA EDUCATIVO NO REFORMADO					SISTEMA EDUCATIVO REFORMADO						SUPERIOR O UNIVERSITARIO		SE IGNORA	
					SUBTOTAL	PRIMARIO		SECUNDARIO		SUBTOTAL	CICLOS E.G.B. (1ro y 2do)		CICLO E.G.B. (3ro)		POLIMODAL		INCOMPL.		COMPL.
						INCOMPL.	COMPL.	INCOMPL.	COMPL.		INCOMPL.	COMPL.	INCOMPL.	COMPL.	INCOMPL.	COMPL.			
6	23	LOS FRENTONES	198	7	173	32	56	54	31	2							4	11	1
	24	PAMPA DEL INFIERNO	237	2	210	27	61	66	56	2			2				3	19	1
	25	CONCEPCION DEL BERMEJO	139	1	119	16	28	53	22	0							11	8	
	26	AVIA TERAÍ	189	8	158	17	64	56	21	4	2	2					10	8	1
7	27	NAPENAY	87	3	81	4	33	30	14	0							1	2	
	28	CAMPO LARGO	275	11	239	39	103	54	43	9	6	2	1				4	12	
	29	PCIA ROQUE SAENZ PEÑA	2.192	28	1.812	150	553	640	469	8		2	1	1	4		121	216	7
TOTAL REGION 8: METROPOLITANA			7.660	32	5.600	318	878	2.229	2.175	413	38	69	143	34	38	91	629	934	52
12	8	RESISTENCIA	5.589	19	3.959	221	563	1.598	1.577	299	28	44	108	25	26	68	502	775	35
	8	BARRANQUERAS	1.024	4	805	30	136	295	344	59	4	14	17	5	6	13	69	85	2
	8	FONTANA	739	5	592	44	136	226	186	34	4	7	9	4	5	5	43	52	13
	8	PUERTO VILELAS	294	4	233	23	39	105	66	21	2	4	9		1	5	14	21	1
	9	COLONIA BARANDA	14		11		4	5	2	0							1	1	1

DEPARTAMENTO DE ESTADISTICA SANITARIA - MINISTERIO DE SALUD PUBLICA - PROVINCIA DEL CUYO

**NACIDOS VIVOS SEGUN PESO AL NACER Y RESIDENCIA DE LA MADRE - POR REGIONES SANITARIAS Y AREAS PROGRAMATICAS
PROVINCIA DEL CHACO - AÑO 2014**

UDT	AREAS		TOTAL PROVINCIA	PESO AL NACER (en gramos)							SIN ESPECIF.
	NRO	DENOMINACION		MENOR DE 1.000	DE 1.000 A 1.499	DE 1.500 A 1.999	DE 2.000 A 2.499	DE 2.500 A 2.999	DE 3.000 A 3.499	DE 3.500 Y MAS	
	TOTAL PROVINCIA		22.637	105	180	361	1.202	4.338	8.835	7.435	181
	TOTAL REGION 1: UMDESCH		1.823	6	14	29	118	345	673	635	3
14	35	LA TIGRA	100			2	9	19	36	34	
	36	LA CLOTILDE	80		1		6	9	35	29	
	37	SAN BERNARDO	218		2	4	10	40	79	83	
	39	SAMUHU	36				3	8	9	16	
	40	VILLA ANGELA	990	5	8	19	64	195	381	315	3
	40	ENRIQUE URIEN	12					4	2	5	
	41	CORONEL DU GRATY	199	1	1	1	12	41	70	73	
	42	SANTA SYLVINA	172		2		3	13	28	55	71
	43	CHOROTIS	16					1	6	9	
	TOTAL REGION 2: CENTRO CHAQUEÑA		2.382	17	18	35	111	395	937	854	15
9	11	LAS GARCITAS	122			4	5	21	48	43	1
	13	CAPITAN SOLARI	47				1	4	9	15	
	14	COLONIA ELISA	106		2			3	15	41	45
	30	EL PALMAR	54			1	5	9	21	18	
	31	QUITILUPI	699	7	7	13	32	121	285	230	4
	32	COLONIA ABORIGEN	133	2		1	12	7	41	65	5
	33	MACHAGAI	665	5	5	10	31	122	251	238	3
	34	PCIA DE LA PLAZA	250	2	2	2	8	37	105	94	
	38	VILLA BERTHET	306	1	2	3	11	54	127	106	2
	TOTAL REGION 3: ORIENTAL CHAQUEÑA		1.306	7	9	23	67	280	502	415	3
10	15	LA VERDE	59	1			3	14	23	18	
	16	LAPACHITO	27				1	7	10	8	1
	17	LA ESCONDIDA	67			1	3	12	24	27	
	18	MAKALLE	101	1		3	4	18	45	29	1
	18	LAGUNA BLANCA	13			1		4	5	3	
	19	PUERTO TIROL	206		1	5	11	39	84	65	1
	19	COLONIA POPULAR	8					1	2	5	
	1	PUERTO BERMEJO	39				5	9	10	15	
11	1	PUERTO EVA PERON	7				1	3	3		
	2	GENERAL VEDIA	70		1		2	11	27	29	
	3	LA LEONESA	202	2	1	2	14	44	72	67	
	4	LAS PALMAS	101	1	1		7	22	37	33	
	5	ISLA DEL CERRITO	39	1		1	1	10	11	15	

DEPARTAMENTO DE ESTADISTICA SANITARIA - MINISTERIO DE SALUD PUBLICA - PROVINCIA DEL CHACO

UDT	AREAS		TOTAL PROVINCIA	PESO AL NACER (en gramos)							
	NRO	DENOMINACION		MENOR DE 1.000	DE 1.000 A 1.499	DE 1.500 A 1.999	DE 2.000 A 2.499	DE 2.500 A 2.999	DE 3.000 A 3.499	DE 3.500 Y MAS	SIN ESPECIF.
	6	COLONIA BENITEZ	86		1	3	1	20	33	28	
	7	MARGARITA BELEN	143		2	3	6	35	59	38	
13	10	BASAIL	71	1	2	1	2	13	34	18	
	20	COTE-LAI	24			1	2	3	10	8	
	21	CHARADAI	43			2	4	15	13	9	
TOTAL REGION 4: SUDOESTE II			2.245	11	21	27	82	321	874	901	8
15	52	CORZUELA	280	3	3	5	12	36	103	117	1
	53	LAS BREÑAS	643	2	7	9	24	88	256	255	2
	54	CHARATA	743	5	6	4	21	118	298	288	3
	55	GENERAL PINEDO	347		4	5	15	54	115	153	1
	56	GANCEDO	108		1	1	5	11	43	46	1
	56	GENERAL CAPDEVILA	11						6	4	
	57	HERMOSO CAMPO	113	1		3	4	14	53	38	
TOTAL REGION 5: IMPENETRABLE			2.275	11	26	26	116	404	883	778	31
1	58	EL SAUZALITO	142	2	1		5	22	59	52	1
	59	EL SAUZAL	40				4	4	18	14	
2	60	COMANDANCIA FRIAS	15		1		1	6	3	4	
	61	NUEVA POMPEYA	170			1	7	34	70	58	
3	62	FUERTE ESPERANZA	47		1	2	4	8	19	13	
	63	EL ESPINILLO	51	1	1		2	6	17	9	15
	64	VILLA RIO BERMEJITO	182	1		1	6	32	56	77	9
4	65	MIRAFLORES	239	1	4	6	10	37	84	97	
	66	JUAN JOSE CASTELLI	868	1	8	10	46	149	360	289	5
	67	TRES ISLETAS	521	5	10	6	31	106	197	165	1
TOTAL REGION 6: NORTE			1.406	6	7	23	73	250	538	507	2
8	12	COLONIAS UNIDAS	69		2	3	3	14	22	25	
	44	PAMPA DEL INDIJO	381	2	1	9	26	49	137	157	
	45	PRESIDENCIA ROCA	85	1			3	15	34	32	
	46	LAGUNA LIMPIA	30	1			1	6	13	9	
	47	GRAL SAN MARTIN	751	2	4	7	36	147	293	260	2
	48	CIERVO PETISO	12					4	5	3	
	49	PAMPA ALMIRON	36			1	3	10	14	8	
	50	SELVA RIO DE ORO	24			3	1	2	11	7	
	51	LA EDUGIVIS	18					3	9	6	
TOTAL REGION 7: CENTRO OESTE			3.540	12	34	57	216	739	1.351	1.041	90
5	22	TACO POZO	223	2	2	2	7	16	60	50	84
	23	LOS FRENTONES	198		1		7	34	77	79	
6	24	PAMPA DEL INFIERNO	237		4	5	18	40	89	80	1

DEPARTAMENTO DE ESTADISTICA SANITARIA - MINISTERIO DE SALUD PUBLICA - PROVINCIA DEL CHACO

UDT	AREAS		TOTAL PROVINCIA	PESO AL NACER (en gramos)							
	NRO	DENOMINACION		MENOR DE 1.000	DE 1.000 A 1.499	DE 1.500 A 1.999	DE 2.000 A 2.499	DE 2.500 A 2.999	DE 3.000 A 3.499	DE 3.500 Y MAS	SIN ESPECIF.
6	25	CONCEPCION DEL BERMEJO	139		2	4	5	23	52	53	
	26	AVIA TERAÍ	189		4	2	12	31	67	73	
7	27	NAPENAY	87		1	2	2	23	33	26	
	28	CAMPO LARGO	275	1	1	2	16	58	99	97	1
	29	PCIA ROQUE SAENZ PEÑA	2.192	9	19	40	149	514	874	588	4
TOTAL REGION 8: METROPOLITANA			7.660	35	51	141	419	1.604	3.077	2.304	29
12	8	RESISTENCIA	5.589	27	35	102	302	1.162	2.291	1.658	12
	8	BARRANQUERAS	1.024	5	7	23	58	215	375	335	6
	8	FONTANA	739	3	5	14	34	157	291	224	11
	8	PUERTO VILELAS	294		3	2	22	66	119	82	
	9	COLONIA BARANDA	14		1		3	4	1	5	

DEPARTAMENTO DE ESTADISTICA SANITARIA - MINISTERIO DE SALUD PUBLICA - PROVINCIA DEL CHACO

**NACIDOS VIVOS SEGUN TIEMPO DE GESTACION Y RESIDENCIA DE LA MADRE - POR REGIONES
SANITARIAS Y AREAS PROGRAMATICAS
PROVINCIA DEL CHACO - AÑO 2014**

UDT	AREAS		TOTAL PROVINCIA	TIEMPO DE GESTACION			
	NRO	DENOMINACION		PRETERMINO	TERMINO	POSTERMINO	SIN ESPECIF.
TOTAL PROVINCIA			22.637	2.131	20.089	141	276
TOTAL REGION 1: UMDESCH			1.823	193	1.563	9	58
14	35	LA TIGRA	100	13	87		
	36	LA CLOTILDE	80	7	71		1
	37	SAN BERNARDO	218	21	193		4
	39	SAMUHU	36	2	34		
	40	VILLA ANGELA	990	110	836	5	39
	40	ENRIQUE URIEN	12	1	10		1
	41	CORONEL DU GRATY	199	12	180	2	5
	42	SANTA SYLVINA	172	26	138	1	7
	43	CHOROTIS	16	1	14		1
TOTAL REGION 2: CENTRO CHAQUEÑA			2.382	211	2.135	16	20
9	11	LAS GARCITAS	122	11	109	2	
	13	CAPITAN SOLARI	47	3	44		
	14	COLONIA ELISA	106	7	99		
	30	EL PALMAR	54	4	50		
	31	QUITILIPÍ	699	72	619	6	2
	32	COLONIA ABORIGEN	133	9	117	2	5
	33	MACHAGAI	665	66	591	5	6
	34	PCIA DE LA PLAZA	250	25	225		
	38	VILLA BERTHET	306	27	281	1	7
TOTAL REGION 3: ORIENTAL CHAQUEÑA			1.306	128	1.165	10	3
10	15	LA VERDE	59	3	56		
	16	LAPACHITO	27	5	22		
	17	LA ESCONDIDA	67	4	61	2	
	18	MAKALLE	101	13	88		
	18	LAGUNA BLANCA	13	1	12		
	19	PUERTO TIROL	206	21	185		
	19	COLONIA POPULAR	9	1	7		
	1	PUERTO BERMEJO	39	5	34		
11	1	PUERTO EVA PERON	7	1	6		
	2	GENERAL VEDIA	70	3	67		
	3	LA LEONESA	202	19	176	5	2
	4	LAS PALMAS	101	7	93		1
	5	ISLA DEL CERRITO	39	4	33	2	
	6	COLONIA BENITEZ	86	14	72		
	7	MARGARITA BELEN	143	11	132		
13	10	BASAIL	71	9	62		
	20	COTE-LAI	24	1	23		
	21	CHARADAI	43	6	36	1	
TOTAL REGION 4: SUDOESTE II			2.245	174	2.032	11	28
15	52	CORZUELA	280	26	253	1	
	53	LAS BREÑAS	643	55	585	3	
	54	CHARATA	743	48	691	3	1
	55	GENERAL PINEDO	347	31	292	2	22
	56	GANCEDO	108	6	98	1	3
	56	GENERAL CAPDEVILA	11		9		2
	57	HERMOSO CAMPO	113	8	104	1	
TOTAL REGION 5: IMPENETRABLE			2.275	196	2.016	20	43
1	58	EL SAUZALITO	142	8	129	5	
	59	EL SAUZAL	40		39	1	
2	60	COMANDANCIA FRIAS	15	5	10		
	61	NUOVA POMPEYA	170	7	158	5	
	62	FUERTE ESPERANZA	47	7	37		3
3	63	EL ESPINILLO	51	4	30	1	16
	64	VILLA RIO BERMEJITO	182	13	156	2	11
	65	MIRAFLORES	239	24	215		
	66	JUAN JOSE CASTELLI	868	73	780	3	12
	67	TRES ISLETAS	521	55	462	3	1
TOTAL REGION 6: NORTE			1.406	122	1.250	28	6
8	12	COLONIAS UNIDAS	69	6	61	2	
	44	PAMPA DEL INDIÓ	381	35	331	10	5
	45	PRESIDENCIA ROCA	85	7	77	1	
	46	LAGUNA LIMPIA	30	3	27		
	47	GRAL SAN MARTIN	751	58	679	13	1
	48	CIERVO PETISO	12	1	11		

UDT	AREAS		TOTAL PROVINCIA	TIEMPO DE GESTACION			
	NRO	DENOMINACION		PRETERMINO	TERMINO	POSTERMINO	SIN ESPECIF.
	49	PAMPA ALMIRON	36	5	29	2	
	50	SELVA RIO DE ORO	24	5	19		
	51	LA EDUGIVIS	18	2	16		
TOTAL REGION 7: CENTRO OESTE			3.540	365	3.057	25	93
5	22	TACO POZO	223	14	122	1	86
6	23	LOS FRENTONES	198	14	183	1	
	24	PAMPA DEL INFIERNO	237	27	209	1	
	25	CONCEPCION DEL BERMEJO	139	12	127		
7	26	AVIA TERAÍ	189	22	166	1	
	27	NAPENAY	87	4	81	2	
	28	CAMPO LARGO	275	17	254	3	1
	29	PCIA ROQUE SAENZ PEÑA	2.192	255	1.915	16	6
TOTAL REGION 8: METROPOLITANA			7.660	742	6.871	22	25
12	8	RESISTENCIA	5.589	514	5.053	12	10
	8	BARRANQUERAS	1.024	105	908	5	6
	8	FONTANA	739	89	638	5	7
	8	PUERTO VILELAS	294	31	261		2
	9	COLONIA BARANDA	14	3	11		

DEPARTAMENTO DE ESTADISTICA SANITARIA - MINISTERIO DE SALUD PUBLICA - PROVINCIA DEL CHACO

**NACIDOS VIVOS SEGUN NUMERO DE ORDEN Y RESIDENCIA DE LA MADRE - POR REGIONES
SANITARIAS Y AREAS PROGRAMATICAS
PROVINCIA DEL CHACO - AÑO 2014**

UDT	AREAS		TOTAL PROVINCIA	NUMERO DE ORDEN DE NACIMIENTO						SIN ESPECIF.
	NRO	DENOMINACION		1	2	3	4	5	6 Y MAS	
TOTAL PROVINCIA			22.637	8.571	6.104	3.528	1.874	962	1.315	283
TOTAL REGION 1: UMDESCH			1.823	682	515	283	142	81	111	9
14	35	LA TIGRA	100	31	28	19	11	1	9	1
	36	LA CLOTILDE	80	25	29	11	5	3	18	
	37	SAN BERNARDO	218	77	62	40	13	8	1	
	39	SAMUHU	36	10	8	9	5	3	1	
	40	VILLA ANGELA	990	384	285	147	74	46	54	6
	40	ENRIQUE URIEN	12	4		4	1		1	1
	41	CORONEL DU GRATY	199	78	53	30	16	3	9	
	42	SANTA SYLVINA	172	69	45	21	13	11	12	1
	43	CHOROTIS	16	4	5	2	4	1		
TOTAL REGION 2: CENTRO CHAQUEÑA			2.382	851	586	355	239	127	196	28
9	11	LAS GARCITAS	122	53	27	10	9	10	11	2
	13	CAPITAN SOLARI	47	22	10	10	3		1	1
	14	COLONIA ELISA	106	34	28	17	12	7	8	
	30	EL PALMAR	54	27	12		3	2	7	
	31	QUITILUPI	699	247	178	103	70	43	53	5
	32	COLONIA ABORIGEN	133	39	24	21	15	8	22	4
	33	MACHAGAI	665	236	166	93	74	33	61	2
	34	PCIA DE LA PLAZA	250	87	63	46	25	10	16	3
	38	VILLA BERTHET	306	106	79	52	28	14	17	11
TOTAL REGION 3: ORIENTAL CHAQUEÑA			1.306	469	352	244	112	47	76	6
10	15	LA VERDE	59	28	11	13	5	1	1	
	16	LAPACHITO	27	12	6	5		3	1	
	17	LA ESCONDIDA	67	22	17	15	7	4	2	
	18	MAKALLE	101	36	27	20	7	6	5	
	18	LAGUNA BLANCA	13	5	2	4		1	1	
	19	PUERTO TIROL	206	68	61	44	19	4	10	
	19	COLONIA POPULAR	9	4		3	1			
	1	PUERTO BERMEJO	39	8	16	7	6		2	
11	1	PUERTO EVA PERON	7	3	2	1	1			
	2	GENERAL VEDIA	70	26	19	11	7	2	5	
	3	LA LEONESA	202	81	48	34	14	10	15	
	4	LAS PALMAS	101	31	28	16	10	4	9	3
	5	ISLA DEL CERRITO	39	13	5	11	4	4	2	
	6	COLONIA BENITEZ	86	30	29	15	3	1	7	1
	7	MARGARITA BELEN	143	50	46	24	12	5	5	1
13	10	BASAIL	71	31	19	8	4	1	7	1
	20	COTE-LAI	24	5	7	6	5		1	
	21	CHARADAI	43	16	9	7	7	1	3	
TOTAL REGION 4: SUDOESTE II			2.245	835	573	344	215	97	152	29
15	52	CORZUELA	280	115	67	36	27	13	20	2
	53	LAS BREÑAS	643	238	172	100	65	28	39	1
	54	CHARATA	743	259	202	118	69	30	50	15
	55	GENERAL PINEDO	347	122	84	54	37	17	29	4
	56	GANCEDO	108	45	16	23	6	6	9	3
	56	GENERAL CAPDEVILA	11	3	2	2	2		1	1
	57	HERMOSO CAMPO	113	53	30	11	9	3	4	3
TOTAL REGION 5: IMPENETRABLE			2.275	814	568	371	202	113	158	49
1	58	EL SAUZALITO	142	51	23	29	12	11	16	
	59	EL SAUZAL	40	15	14	3	4	2	2	
2	60	COMANDANCIA FRIAS	15	11	1	1	1		1	
	61	QUEVEDO	170	60	36	29	14	10	21	
3	62	FUERTE ESPERANZA	47	17	15	4	5	2	3	1
	63	EL ESPINILLO	51	9	14	5	4	1	2	16
	64	VILLA RIO BERMEJITO	182	57	48	28	13	10	17	9
	65	MIRAFLORES	239	81	55	37	28	17	20	1
	66	JUAN JOSE CASTELLI	868	338	227	138	79	34	33	19
	67	TRES ISLETAS	521	175	135	97	42	26	43	3
TOTAL REGION 6: NORTE			1.406	556	382	193	100	56	84	35
8	12	COLONIAS UNIDAS	69	22	18	9	11	5	2	2
	44	PAMPA DEL INDIOS	381	136	95	49	36	25	33	7
	45	PRESIDENCIA ROCA	85	29	23	17	3	3	7	3
	46	LAGUNA LIMPIA	30	14	9	3	1	1	1	1
	47	GRAL SAN MARTIN	751	315	217	105	39	18	37	20
	48	CIERVO PETISO	12	6	2	2	2			

UDT	AREAS		TOTAL PROVINCIA	NUMERO DE ORDEN DE NACIMIENTO						
	NRO	DENOMINACION		1	2	3	4	5	6 Y MAS	SIN ESPECIF.
	49	PAMPA ALMIRON	36	18	8	1	6	1	2	
	50	SELVA RIO DE ORO	24	7	7	5		2	2	
	51	LA EDUGIVIS	18	9	3	2	2	1		
TOTAL REGION 7: CENTRO OESTE			3.540	1.347	930	557	302	130	254	20
5	22	TACO POZO	223	94	46	30	21	12	19	1
6	23	LOS FRENTONES	198	72	43	34	10	15	23	1
	24	PAMPA DEL INFIERNO	237	91	62	32	21	9	26	2
	25	CONCEPCION DEL BERMEJO	139	58	29	23	15	5	9	
7	26	AVIA TERAI	189	58	60	20	17	15	18	1
	27	NAPENAY	87	30	24	14	11	1	7	
	28	CAMPO LARGO	275	89	65	40	28	9	42	2
	29	PCIA ROQUE SAENZ PEÑA	2.192	855	601	364	179	64	116	13
TOTAL REGION 8: METROPOLITANA			7.660	3.017	2.198	1.181	562	311	284	107
12	8	RESISTENCIA	5.589	2.249	1.612	851	386	213	197	81
	8	BARRANQUERAS	1.024	381	293	163	87	45	46	9
	8	FONTANA	739	275	209	117	67	33	23	15
	8	PUERTO VILELAS	294	107	80	46	22	19	18	2
	9	COLONIA BARANDA	14	5	4	4		1		

DEPARTAMENTO DE ESTADISTICA SANITARIA - MINISTERIO DE SALUD PUBLICA

**NACIDOS VIVOS SEGUN LOCAL DE OCURRENCIA, PERSONA QUE ATENDIO EL PARTO Y RESIDENCIA DE LA MADRE - POR REGIONES SANITARIAS Y AREAS PROGRAMATICAS
PROVINCIA DEL CHACO - AÑO 2014**

UDT	AREAS		TOTAL PROVINCIA	LOCAL DE OCURRENCIA												RELACION PORCENTUAL						
	NRO	DENOMINACION		ESTAB. ASISTENCIAL			DOMICILIO PARTICULAR									OTROS LUGARES	SIN ESPECIF. LUGAR	ESTAB. ASIST.	DOMICILIO	OTROS	SIN ESPECIF.	
				SUB- TOTAL	PUBLICOS	PRIVADOS	SUB- TOTAL	ATENDIDO POR (*)														
								1	2	3	4	5	6	7	8							9
TOTAL PROVINCIA			22.637	22.325	15.384	6.941	295	20	6	3	17	121	17	19	30	62	16	1	98,6	1,3	0,1	0,0
TOTAL REGION 1: UMDESCH			1.823	1.815	1.366	449	8	5	0	0	0	0	0	0	0	3	0	0	99,6	0,4	0,0	0,0
14	35	LA TIGRA	100	99	83	16	1	1											99,0	1,0		
	36	LA CLOTILDE	80	80	57	23	0												100,0			
	37	SAN BERNARDO	218	218	182	36	0												100,0			
	39	SAMUHU	36	36	26	10	0												100,0			
	40	VILLA ANGELA	990	988	729	259	2									2			99,8	0,2		
	40	ENRIQUE URIEN	12	12	11	1	0												100,0			
	41	CORONEL DU GRATY	199	199	144	55	0												100,0			
	42	SANTA SYLVINA	172	167	123	44	5	4									1		97,1	2,9		
	43	CHOROTIS	16	16	11	5	0											100,0				
TOTAL REGION 2: CENTRO CHAQUEÑA			2.382	2.362	1.921	441	19	2	1	1	0	8	3	1	1	2	1	0	99,2	0,8	0,0	0,0
9	11	LAS GARCITAS	122	122	94	28	0												100,0			
	13	CAPITAN SOLARI	47	47	25	22	0												100,0			
	14	COLONIA ELISA	106	106	88	18	0												100,0			
	30	EL PALMAR	54	54	41	13	0												100,0			
	31	QUITILUPI	699	696	569	127	2					2						1	99,6	0,3	0,1	
	32	COLONIA ABORIGEN	133	125	121	4	8	1		1		1	2	1			2		94,0	6,0		
	33	MACHAGAI	665	657	542	115	8	1	1			5	1						98,8	1,2		
	34	PCIA DE LA PLAZA	250	250	181	69	0												100,0			
	38	VILLA BERTHET	306	305	260	45	1								1			99,7	0,3			
TOTAL REGION 3: ORIENTAL CHAQUEÑA			1.306	1.287	883	404	12	2	0	0	1	4	0	3	1	1	7	0	98,5	0,9	0,5	0,0
10	15	LA VERDE	59	59	41	18	0												100,0			
	16	LAPACHITO	27	27	21	6	0												100,0			
	17	LA ESCONDIDA	67	67	39	28	0												100,0			
	18	MAKALLE	101	100	71	29	1									1			99,0	1,0		
	18	LAGUNA BLANCA	13	13	12	1	0												100,0			
	19	PUERTO TIROL	206	201	110	91	3	1				2					2		97,6	1,5	1,0	
	19	COLONIA POPULAR	8	8	4	4	0												100,0			
11	1	PUERTO BERMEJO	39	39	31	8	0												100,0			
	1	PUERTO EVA PERON	7	4	4		3	1						2					57,1	42,9		
	3	GENERAL VEDIA	70	68	53	15	2			1	1							97,1	2,9			
	3	LA LEONESA	202	201	159	42	0										1		99,5		0,5	
	4	LAS PALMAS	101	99	73	26	0										2		98,0		2,0	

UDT	AREAS		TOTAL PROVINCIA	LOCAL DE OCURRENCIA													RELACION PORCENTUAL					
	NRO	DENOMINACION		ESTAB. ASISTENCIAL			DOMICILIO PARTICULAR									OTROS LUGARES	SIN ESPECIF. LUGAR	ESTAB. ASIST.	DOMICILIO	OTROS	SIN ESPECIF.	
				SUB-TOTAL	PUBLICOS	PRIVADOS	SUB-TOTAL	ATENDIDO POR (*)														
							1	2	3	4	5	6	7	8	9							
	5	ISLA DEL CERRITO	39	39	26	13	0												100,0			
	6	COLONIA BENITEZ	86	85	56	29	1				1								98,8	1,2		
	7	MARGARITA BELEN	143	141	96	45	1							1			1		98,6	0,7	0,7	
13	10	BASAIL	71	69	44	25	1						1				1		97,2	1,4	1,4	
	20	COTE-LAI	24	24	14	10	0												100,0			
	21	CHARADAI	43	43	29	14	0												100,0			
TOTAL REGION 4: SUDOESTE II			2.245	2.229	1.557	672	16	2	0	1	0	0	0	0	11	2	0	0	99,3	0,7	0,0	0,0
	52	CORZUELA	280	280	235	45	0												100,0			
	53	LAS BREÑAS	643	640	481	159	3	1											99,5	0,5		
	54	CHARATA	743	740	436	304	3	1		1							1		99,6	0,4		
	55	GENERAL PINEDO	347	341	250	91	6							6					98,3	1,7		
	56	GANCEDO	108	107	79	28	1								1				99,1	0,9		
	56	GENERAL CAPDEVILA	11	8	6	2	3							3					72,7	27,3		
	57	HERMOSO CAMPO	113	113	70	43	0												100,0			
TOTAL REGION 5: IMPENETRABLE			2.275	2.211	1.898	313	58	4	2	0	3	12	5	5	12	15	5	1	97,2	2,5	0,2	0,0
1	58	EL SAUZALITO	142	139	122	17	3	1			1			1					97,9	2,1		
	59	EL SAUZAL	40	39	39		0										1		97,5		2,5	
	60	COMANDANCIA FRIAS	15	15	14	1	0												100,0			
2	61	NUEVA POMPEYA	170	170	154	16	0												100,0			
	62	FUERTE ESPERANZA	47	44	37		3			1		1	1						93,6	6,4		
3	63	EL ESPINILLO	51	34	31	3	16	1						10	5		1		66,7	31,4		2,0
	64	VILLA RIO BERMEJITO	182	167	157	10	12		1		5	4		1	1		3		91,8	6,6	1,6	
	65	MIRAFLORES	239	238	221	17	0										1		99,6		0,4	
4	66	JUAN JOSE CASTELLI	868	851	677	174	17	1	1		5		1		9				98,0	2,0		
	67	TRES ISLETAS	521	514	446	68	7	1			1	2		2	1				98,7	1,3		
TOTAL REGION 6: NORTE			1.406	1.401	1.048	353	5	1	0	0	0	4	0	0	0	0	0	0	99,6	0,4	0,0	0,0
	12	COLONIAS UNIDAS	69	69	50	19	0												100,0			
	44	PAMPA DEL INDI0	381	376	332	44	5	1			4								98,7	1,3		
	45	PRESIDENCIA ROCA	85	85	74	11	0												100,0			
	46	LAGUNA LIMPIA	30	30	22	8	0												100,0			
8	47	GRAL SAN MARTIN	751	751	504	247	0												100,0			
	48	CIERVO PETISO	12	12	8	4	0												100,0			
	49	PAMPA ALMIRON	36	36	31	5	0												100,0			
	50	SELVA RIO DE ORO	24	24	18	6	0												100,0			
	51	LA EDUGIVIS	18	18	9	9	0												100,0			
TOTAL REGION 7: CENTRO OESTE			3.540	3.442	2.548	894	98	2	0	0	3	81	0	1	0	11	0	0	97,2	2,8	0,0	0,0
5	22	TACO POZO	223	134	124	10	89				2	79			8				60,1	39,9		

UDT	AREAS		TOTAL PROVINCIA	LOCAL DE OCURRENCIA													RELACION PORCENTUAL					
	NRO	DENOMINACION		ESTAB. ASISTENCIAL			DOMICILIO PARTICULAR									OTROS LUGARES	SIN ESPECIF. LUGAR	ESTAB. ASIST.	DOMICILIO	OTROS	SIN ESPECIF.	
				SUB-TOTAL	PUBLICOS	PRIVADOS	SUB-TOTAL	ATENDIDO POR (*)														
							1	2	3	4	5	6	7	8	9							
6	23	LOS FRENTONES	198	195	166	29	3	2						1				98,5	1,5			
	24	PAMPA DEL INFIERNO	237	235	183	52	2					2						99,2	0,8			
	25	CONCEPCION DEL BERMEJO	139	139	112	27	0											100,0				
	26	AVIA TERAI	189	189	164	25	0											100,0				
7	27	NAPENAY	87	86	73	13	1			1								98,9	1,1			
	28	CAMPO LARGO	275	275	237	38	0											100,0				
	29	PCIA ROQUE SAENZ PEÑA	2.192	2.189	1.489	700	3											99,9	0,1			
TOTAL REGION 8: METROPOLITANA			7.660	7.578	4.163	3.415	79	2	3	1	10	12	9	9	5	28	3	0	98,9	1,0	0,0	0,0
12	8	RESISTENCIA	5.589	5.572	2.933	2.639	15	1				4				9	2	99,7	0,3	0,0		
	8	BARRANQUERAS	1.024	1.019	592	427	5									5		99,5	0,5			
	8	FONTANA	739	682	436	246	57	1	3	1	10	8	9	1	5	19		92,3	7,7			
	8	PUERTO VILELAS	294	291	193	98	2							2			1	99,0	0,7	0,3		
	9	COLONIA BARANDA	14	14	9	5	0											100,0				

(*) REFERENCIAS:

- 1.- MEDICO/A
- 2.- PARTERO/A
- 3.- ENFERMERO/A
- 4.- OTRO AGENTE SANITARIO
- 5.- COMADRE
- 6.- OTROS
- 7.- SIN ATENCION
- 8.- COMADRONA
- 9.- SE IGNORA

DEPARTAMENTO DE ESTADISTICA SANITARIA - MINISTERIO DE SALUD PUBLICA - PROVINCIA DEL CHACO

**NACIDOS VIVOS SEGUN PESO AL NACER Y EDAD DE LA MADRE
PROVINCIA DEL CHACO - AÑO 2014**

EDAD DE LA MADRE	PESO AL NACER (en gramos)								
	TOTAL PROV.	MENOS DE 1.000	DE 1.000 A 1.499	DE 1.500 A 1.999	DE 2.000 A 2.499	DE 2.500 A 2.999	DE 3.000 A 3.499	DE 3.500 Y MAS	SIN ESPECIFICAR
TOTAL PROVINCIA	22.637	105	180	361	1.202	4.338	8.835	7.435	181
MENOS DE 15 AÑOS	226	6	3	5	21	50	84	53	4
DE 15 AÑOS	496	5	4	8	43	122	181	129	7
DE 16 A 17 AÑOS	1.958	12	22	27	123	426	830	493	25
DE 18 A 19 AÑOS	2.632	13	21	39	160	577	1.048	751	23
DE 20 A 24 AÑOS	6.232	25	40	89	295	1.171	2.534	2.035	43
DE 25 A 29 AÑOS	4.824	18	34	69	223	875	1.833	1.745	27
DE 30 A 34 AÑOS	3.882	20	39	77	199	672	1.458	1.396	21
DE 35 A 39 AÑOS	1.905	4	14	35	109	365	687	670	21
DE 40 A 44 AÑOS	440	2	3	10	26	77	164	154	4
DE 45 A 49 AÑOS	17			2	2	1	7	5	
DE 50 AÑOS Y MAS	1					1			
SIN ESPECIFICAR	24				1		9	7	6

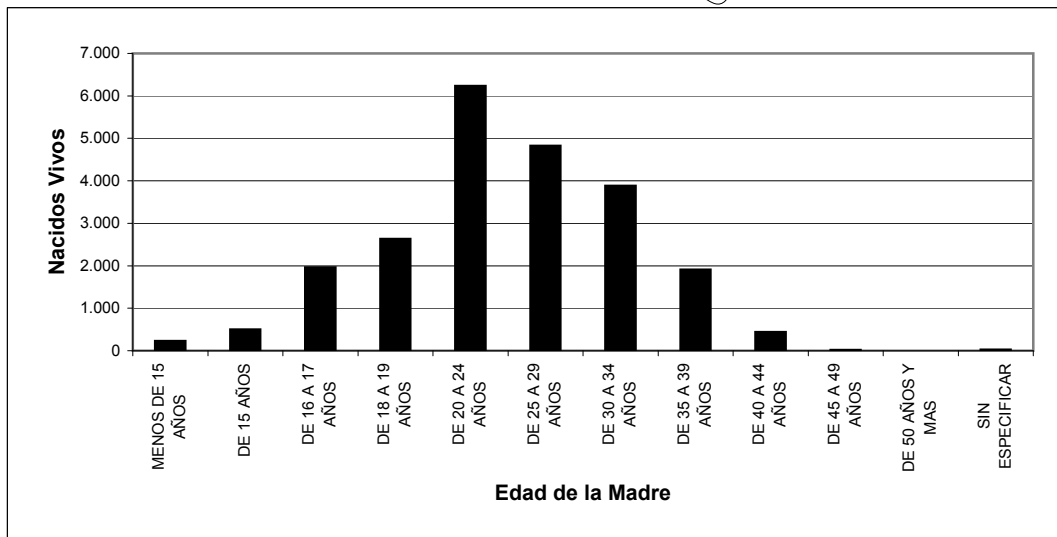

DEPARTAMENTO DE ESTADISTICA SANITARIA

UD PUBLICA - PROVINCIA DEL CHACO

NACIDOS VIVOS SEGUN PESO AL NACER Y EDAD DE LA MADRE
PROVINCIA DEL CHACO - AÑO 2014
 REGION SANITARIA 1: UMDESCH

EDAD DE LA MADRE	PESO AL NACER (en gramos)								
	TOTAL PROV.	MENOS DE 1.000	DE 1.000 A 1.499	DE 1.500 A 1.999	DE 2.000 A 2.499	DE 2.500 A 2.999	DE 3.000 A 3.499	DE 3.500 Y MAS	SIN ESPECIF.
TOTAL PROVINCIA	1.823	6	14	29	118	345	673	635	3
MENOS DE 15 AÑOS	26			1	6	5	7	7	
DE 15 AÑOS	44			1	3	13	18	9	
DE 16 A 17 AÑOS	168	1	3	5	15	44	55	45	
DE 18 A 19 AÑOS	244		2	5	16	62	86	72	1
DE 20 A 24 AÑOS	513	2	1	6	26	87	221	170	
DE 25 A 29 AÑOS	367	2		3	19	56	137	149	1
DE 30 A 34 AÑOS	280	1	6	5	18	44	84	122	
DE 35 A 39 AÑOS	144		2	3	10	29	49	51	
DE 40 A 44 AÑOS	33				4	4	15	10	
DE 45 A 49 AÑOS	2				1		1		
DE 50 AÑOS Y MAS	1								
SIN ESPECIFICAR	1								1

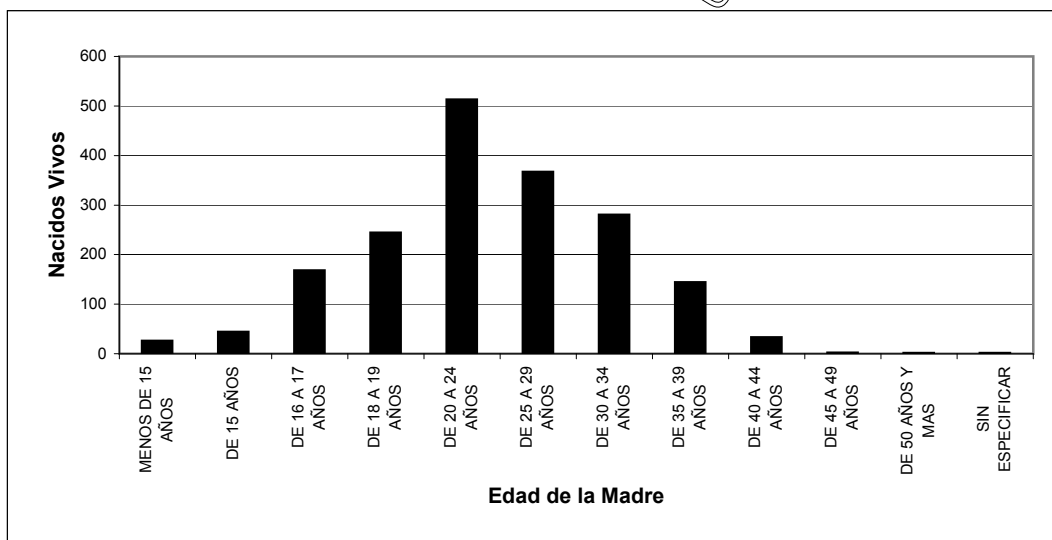

DEPARTAMENTO DE ESTADISTICA SANITARIA

UD PUBLICA - PROVINCIA DEL CHACO

NACIDOS VIVOS SEGUN PESO AL NACER Y EDAD DE LA MADRE
PROVINCIA DEL CHACO - AÑO 2014
 REGION SANITARIA 2: CENTRO CHAQUEÑA

EDAD DE LA MADRE	PESO AL NACER (en gramos)								
	TOTAL PROV.	MENOS DE 1.000	DE 1.000 A 1.499	DE 1.500 A 1.999	DE 2.000 A 2.499	DE 2.500 A 2.999	DE 3.000 A 3.499	DE 3.500 Y MAS	SIN ESPECIF.
TOTAL PROVINCIA	2.382	17	18	35	111	395	937	854	15
MENOS DE 15 AÑOS	24	2	1			4	12	5	
DE 15 AÑOS	68	1	1	1	8	19	22	15	1
DE 16 A 17 AÑOS	241	1	4	3	19	48	104	59	3
DE 18 A 19 AÑOS	311	3	2	6	13	52	134	101	
DE 20 A 24 AÑOS	657	5	4	6	21	107	273	237	4
DE 25 A 29 AÑOS	485	1	3	9	24	75	179	193	1
DE 30 A 34 AÑOS	377	3	2	5	13	61	146	147	
DE 35 A 39 AÑOS	185	1	1	4	13	24	56	81	5
DE 40 A 44 AÑOS	32			1		5	11	14	1
DE 45 A 49 AÑOS	0								
DE 50 AÑOS Y MAS	0								
SIN ESPECIFICAR	2							2	

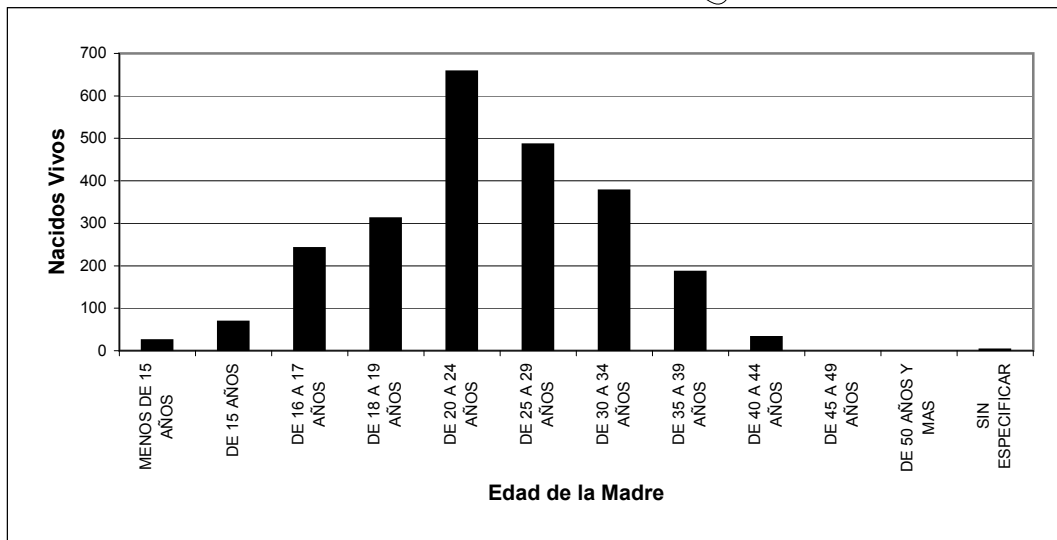

DEPARTAMENTO DE ESTADISTICA SANITARIA

UD PUBLICA - PROVINCIA DEL CHACO

NACIDOS VIVOS SEGUN PESO AL NACER Y EDAD DE LA MADRE
PROVINCIA DEL CHACO - AÑO 2014
 REGION SANITARIA 3: ORIENTAL CHAQUEÑA

EDAD DE LA MADRE	PESO AL NACER (en gramos)								
	TOTAL PROV.	MENOS DE 1.000	DE 1.000 A 1.499	DE 1.500 A 1.999	DE 2.000 A 2.499	DE 2.500 A 2.999	DE 3.000 A 3.499	DE 3.500 Y MAS	SIN ESPECIF.
TOTAL PROVINCIA	1.306	7	9	23	67	280	502	415	3
MENOS DE 15 AÑOS	8			1		2	2	3	
DE 15 AÑOS	19				1	2	10	6	
DE 16 A 17 AÑOS	98	2	3	1	7	31	34	20	
DE 18 A 19 AÑOS	147	1	1	4	8	33	55	44	1
DE 20 A 24 AÑOS	387	3	2	4	20	74	169	114	1
DE 25 A 29 AÑOS	298			3	14	54	119	108	
DE 30 A 34 AÑOS	209		1	6	8	54	63	76	1
DE 35 A 39 AÑOS	110	1	2	4	9	27	35	32	
DE 40 A 44 AÑOS	28					3	13	12	
DE 45 A 49 AÑOS	2						2		
DE 50 AÑOS Y MAS	0								
SIN ESPECIFICAR	0								

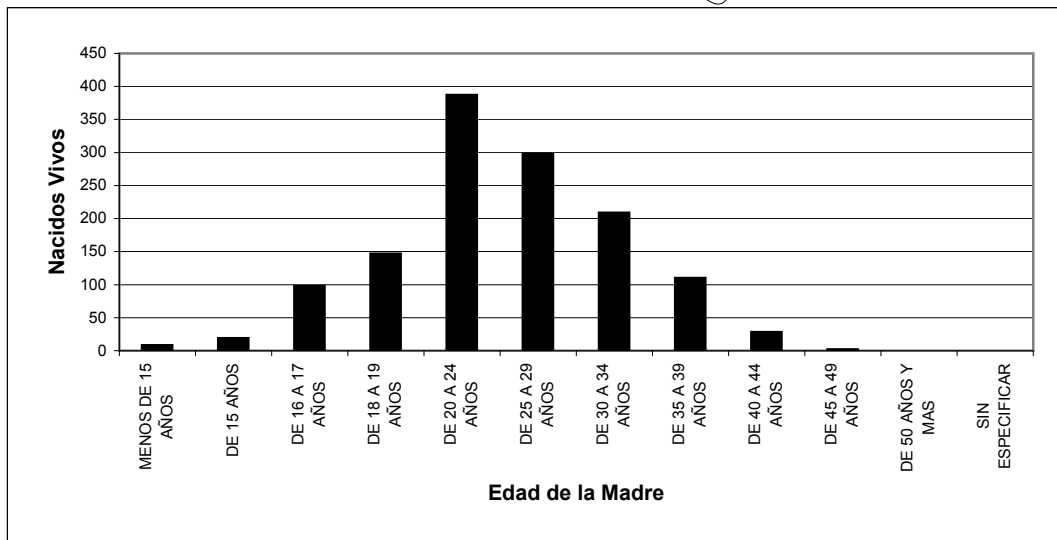

DEPARTAMENTO DE ESTADISTICA SANITARIA

UD PUBLICA - PROVINCIA DEL CHACO

NACIDOS VIVOS SEGUN PESO AL NACER Y EDAD DE LA MADRE
PROVINCIA DEL CHACO - AÑO 2014
REGION SANITARIA 4: SUDOESTE II

EDAD DE LA MADRE	PESO AL NACER (en gramos)								
	TOTAL PROV.	MENOS DE 1.000	DE 1.000 A 1.499	DE 1.500 A 1.999	DE 2.000 A 2.499	DE 2.500 A 2.999	DE 3.000 A 3.499	DE 3.500 Y MAS	SIN ESPECIF.
TOTAL PROVINCIA	2.245	11	21	27	82	321	874	901	8
MENOS DE 15 AÑOS	25	2	1	1		5	7	9	
DE 15 AÑOS	31				3	6	13	9	
DE 16 A 17 AÑOS	192	1	2	3	10	30	82	64	
DE 18 A 19 AÑOS	240	3	1	1	12	37	109	77	
DE 20 A 24 AÑOS	613	1	5	7	18	91	240	248	3
DE 25 A 29 AÑOS	491	1	7	7	15	63	186	211	1
DE 30 A 34 AÑOS	392	3	4	6	14	53	146	165	1
DE 35 A 39 AÑOS	210			2	5	27	78	96	2
DE 40 A 44 AÑOS	50		1		5	9	13	22	
DE 45 A 49 AÑOS	0								
DE 50 AÑOS Y MAS	0								
SIN ESPECIFICAR	1								1

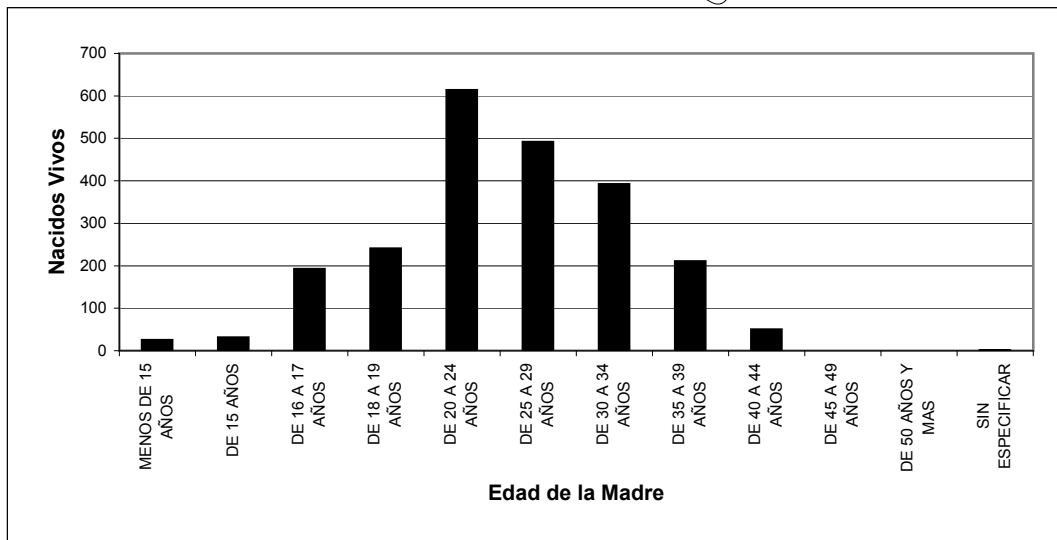

DEPARTAMENTO DE ESTADISTICA SANITARIA

UD PUBLICA - PROVINCIA DEL CHACO

NACIDOS VIVOS SEGUN PESO AL NACER Y EDAD DE LA MADRE
PROVINCIA DEL CHACO - AÑO 2014
 REGION SANITARIA 5: IMPENETRABLE

EDAD DE LA MADRE	PESO AL NACER (en gramos)								
	TOTAL PROV.	MENOS DE 1.000	DE 1.000 A 1.499	DE 1.500 A 1.999	DE 2.000 A 2.499	DE 2.500 A 2.999	DE 3.000 A 3.499	DE 3.500 Y MAS	SIN ESPECIF.
TOTAL PROVINCIA	2.275	11	26	26	116	404	883	778	31
MENOS DE 15 AÑOS	46	1		1	5	9	16	13	1
DE 15 AÑOS	76	3	1	2	7	18	28	17	
DE 16 A 17 AÑOS	267	2	3	4	13	52	112	76	5
DE 18 A 19 AÑOS	291	1	3	3	19	72	110	79	4
DE 20 A 24 AÑOS	615	1	8	7	34	99	236	225	5
DE 25 A 29 AÑOS	469	1	3	6	19	83	185	166	6
DE 30 A 34 AÑOS	340	2	7	2	12	47	130	137	3
DE 35 A 39 AÑOS	125		1	1	4	22	50	43	4
DE 40 A 44 AÑOS	29				2	2	10	14	1
DE 45 A 49 AÑOS	4							4	
DE 50 AÑOS Y MAS	0								
SIN ESPECIFICAR	13				1		6	4	2

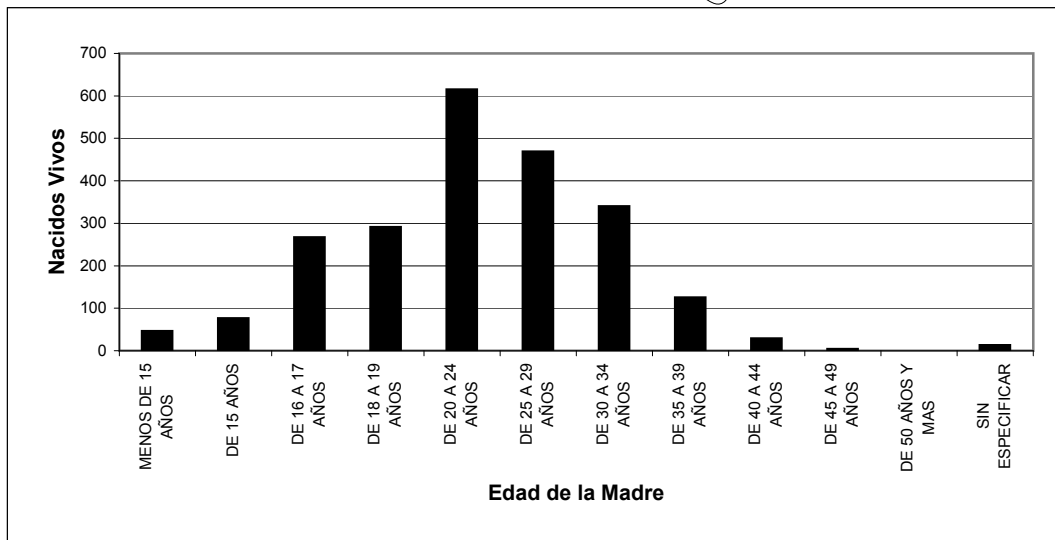

DEPARTAMENTO DE ESTADISTICA SANITARIA

UD PUBLICA - PROVINCIA DEL CHACO

NACIDOS VIVOS SEGUN PESO AL NACER Y EDAD DE LA MADRE
PROVINCIA DEL CHACO - AÑO 2014
 REGION SANITARIA 6: NORTE

EDAD DE LA MADRE	PESO AL NACER (en gramos)								
	TOTAL PROV.	MENOS DE 1.000	DE 1.000 A 1.499	DE 1.500 A 1.999	DE 2.000 A 2.499	DE 2.500 A 2.999	DE 3.000 A 3.499	DE 3.500 Y MAS	SIN ESPECIF.
TOTAL PROVINCIA	1.406	6	7	23	73	250	538	507	2
MENOS DE 15 AÑOS	14				1	4	7	2	
DE 15 AÑOS	43			1	6	4	21	11	
DE 16 A 17 AÑOS	135	1		1	9	25	68	31	
DE 18 A 19 AÑOS	199	2	1	3	9	49	84	50	1
DE 20 A 24 AÑOS	419	2	2	10	18	79	160	147	1
DE 25 A 29 AÑOS	274		2	2	12	46	89	123	
DE 30 A 34 AÑOS	207	1		5	7	29	75	90	
DE 35 A 39 AÑOS	85		2		8	11	27	37	
DE 40 A 44 AÑOS	30			1	3	3	7	16	
DE 45 A 49 AÑOS	0								
DE 50 AÑOS Y MAS	0								
SIN ESPECIFICAR	0								

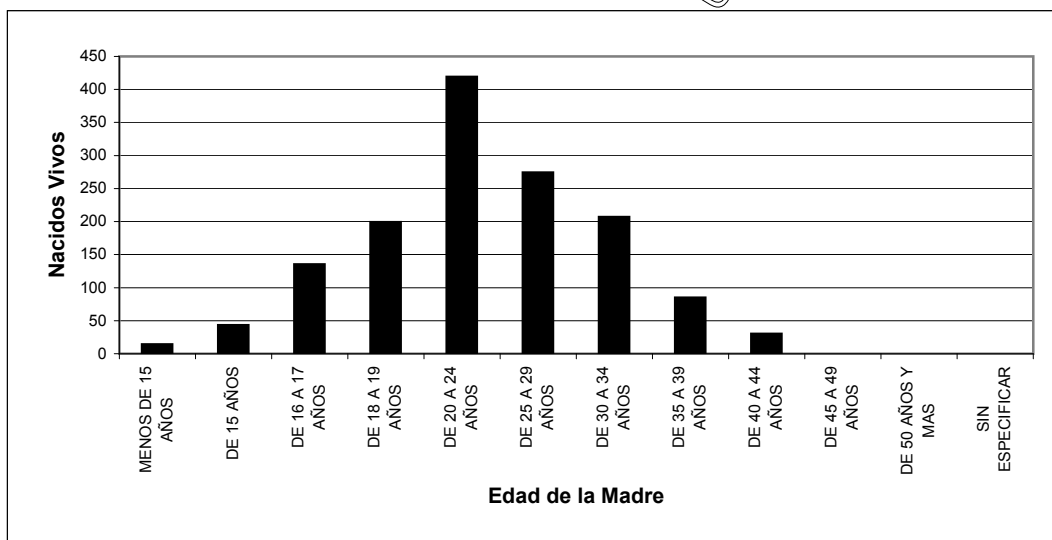

DEPARTAMENTO DE ESTADISTICA SANITARIA

UD PUBLICA - PROVINCIA DEL CHACO

NACIDOS VIVOS SEGUN PESO AL NACER Y EDAD DE LA MADRE
PROVINCIA DEL CHACO - AÑO 2014
 REGION SANITARIA 7: CENTRO OESTE

EDAD DE LA MADRE	PESO AL NACER (en gramos)								
	TOTAL PROV.	MENOS DE 1.000	DE 1.000 A 1.499	DE 1.500 A 1.999	DE 2.000 A 2.499	DE 2.500 A 2.999	DE 3.000 A 3.499	DE 3.500 Y MAS	SIN ESPECIF.
TOTAL PROVINCIA	3.540	12	34	57	216	739	1.351	1.041	90
MENOS DE 15 AÑOS	39				4	11	15	6	3
DE 15 AÑOS	101		1	1	8	28	30	25	6
DE 16 A 17 AÑOS	343	2	6	2	23	78	142	74	16
DE 18 A 19 AÑOS	435	1	4	4	33	99	161	119	14
DE 20 A 24 AÑOS	1.002	4	7	12	47	212	402	301	17
DE 25 A 29 AÑOS	737	1	7	16	46	147	270	237	13
DE 30 A 34 AÑOS	559	2	5	14	34	93	212	187	12
DE 35 A 39 AÑOS	269		2	6	18	64	98	75	6
DE 40 A 44 AÑOS	53	2	2	2	3	7	21	14	2
DE 45 A 49 AÑOS	1							1	
DE 50 AÑOS Y MAS	0								
SIN ESPECIFICAR	1								1

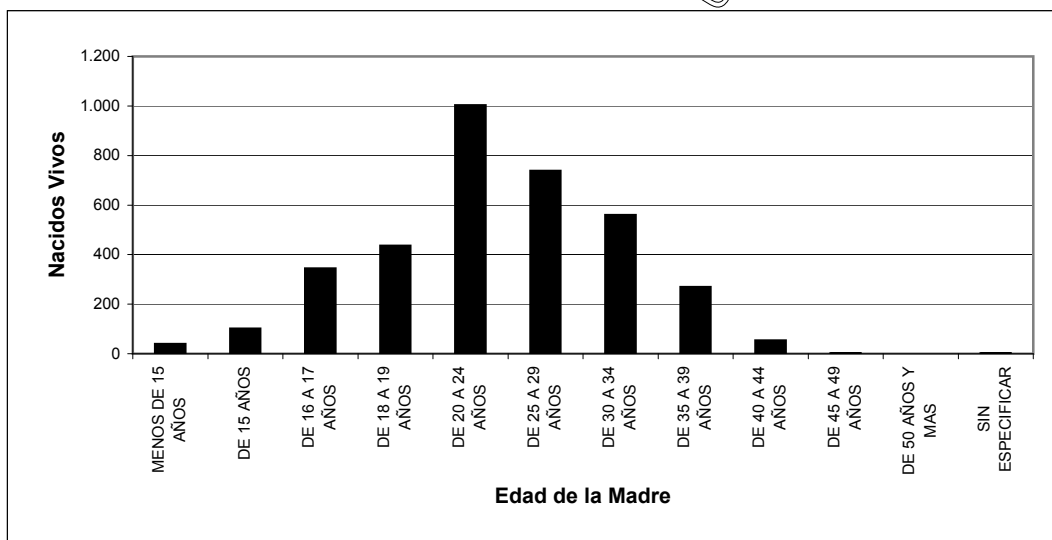

DEPARTAMENTO DE ESTADISTICA SANITARIA

UD PUBLICA - PROVINCIA DEL CHACO

NACIDOS VIVOS SEGUN PESO AL NACER Y EDAD DE LA MADRE
PROVINCIA DEL CHACO - AÑO 2014
 REGION SANITARIA 8: METROPOLITANA

EDAD DE LA MADRE	PESO AL NACER (en gramos)								
	TOTAL PROV.	MENOS DE 1.000	DE 1.000 A 1.499	DE 1.500 A 1.999	DE 2.000 A 2.499	DE 2.500 A 2.999	DE 3.000 A 3.499	DE 3.500 Y MAS	SIN ESPECIF.
TOTAL PROVINCIA	7.660	35	51	141	419	1.604	3.077	2.304	29
MENOS DE 15 AÑOS	44	1	1	1	5	10	18	8	
DE 15 AÑOS	114	1	1	2	7	32	39	32	
DE 16 A 17 AÑOS	514	2	1	8	27	118	233	124	1
DE 18 A 19 AÑOS	765	2	7	13	50	173	309	209	2
DE 20 A 24 AÑOS	2.026	7	11	37	111	422	833	593	12
DE 25 A 29 AÑOS	1.703	12	12	23	74	351	668	558	5
DE 30 A 34 AÑOS	1.518	8	14	34	93	291	602	472	4
DE 35 A 39 AÑOS	777	2	4	15	42	161	294	255	4
DE 40 A 44 AÑOS	185			6	9	44	74	52	
DE 45 A 49 AÑOS	8			2	1	1	4		
DE 50 AÑOS Y MAS	0								
SIN ESPECIFICAR	6					1	3	1	1

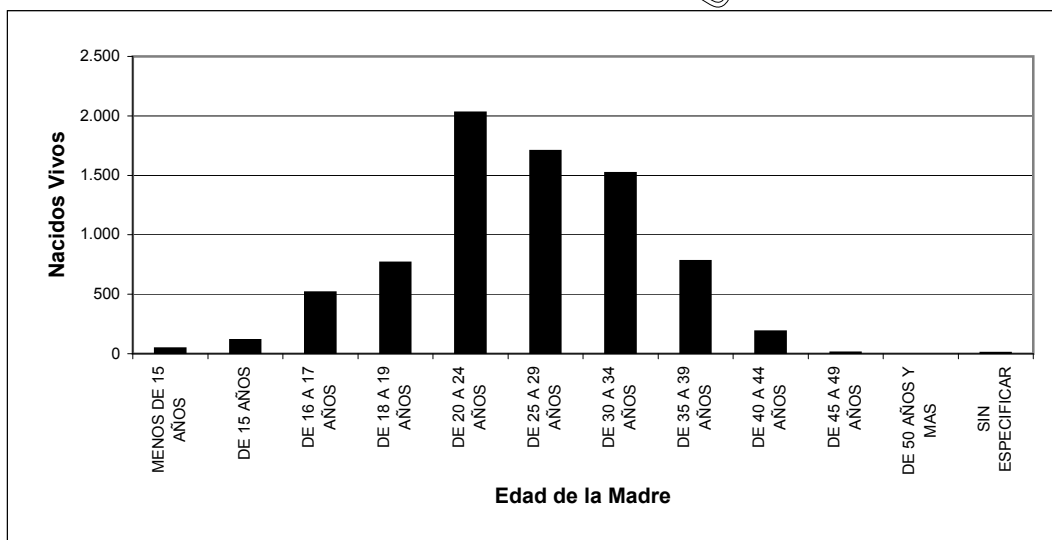

DEPARTAMENTO DE ESTADISTICA SANITARIA

UD PUBLICA - PROVINCIA DEL CHACO

**MATRIMONIOS CLASIFICADOS POR MES DE OCURRENCIA - POR REGIONES SANITARIAS Y AREAS PROGRAMATICAS
PROVINCIA DEL CHACO - AÑO 2014**

UDT	AREAS		POBLACION 2014	TOTAL PROVINCIA	‰ ^(*)	MESES											
	NRO	DENOMINACION				ENE	FEB	MAR	ABR	MAY	JUN	JUL	AGO	SET	OCT	NOV	DIC
	TOTAL PROVINCIA		1.109.995	2.685	24,2	244	293	190	180	176	155	183	206	298	275	228	257
	TOTAL REGION 1: UMDESOCH		0	220	0,0	24	16	14	10	8	16	20	18	30	17	21	26
14	35	LA TIGRA		13		2	1	1	1		1	1	1	3		1	1
	36	LA CLOTILDE		8		2			1			2			1		1
	37	SAN BERNARDO		10		1					1		3	3			2
	39	SAMUHU		3													2
	40	VILLA ANGELA		121		14	10	7	7	6	3	11	5	18	10	13	13
	40	ENRIQUE URIEN		2						1							1
	41	CORONEL DU GRATY		27			2	2	2	2	4	3	4	2	5	2	1
	42	SANTA SYLVINA		36		5	3	4	4	2	2	2	4	4	1	5	5
	43	CHOROTIS		0													
	TOTAL REGION 2: CENTRO CHAQUEÑA		0	151	0,0	11	20	16	16	12	4	11	12	18	14	7	10
9	11	LAS GARCITAS		6				1				2			1		
	13	CAPITAN SOLARI		4									1	3			
	14	COLONIA ELISA		10			2		1			1	2	2		2	
	30	EL PALMAR		2					1	1							
	31	QUITILIPÍ		54		3	9	9	4	7	1	3	4	5	6	1	2
	32	COLONIA ABORIGEN		0													
	33	MACHAGAI		50		5	3	5	7	4	2	2	5	3	6	3	5
	34	PCIA DE LA PLAZA		12		1	3	1	2			1		1	1	1	1
	38	VILLA BERTHET		13		2	1		1	1		2		4			2
	TOTAL REGION 3: ORIENTAL CHAQUEÑA		0	183	0,0	22	19	6	16	8	13	16	20	10	18	13	22
10	15	LA VERDE		9		1	1	1		2	1	1			1	1	
	16	LAPACHITO		4						1	1	1		1			
	17	LA ESCONDIDA		11			1			2	3	2	2			1	
	18	MAKALLE		11		2			2		2	2	1		1	1	
	18	LAGUNA BLANCA		0													
	19	PUERTO TIROL		14		1	2		2					2	2	1	4
	19	COLONIA POPULAR		0													
	19	PUERTO BERMEJO		10		4			1			1	1			2	1
11	1	PUERTO EVA PERON		0													
	2	GENERAL VEDIA		13		2	1				1	1	1	1	2		4
	3	LA LEONESA		41		9	4	2	2		4	5	3		3	3	6
	4	LAS PALMAS		18		2	1		2	2		1	3	2	2		3
	5	ISLA DEL CERRITO		7									2	1	1	2	1
	6	COLONIA BENITEZ		8			5		1		1					1	

DEPARTAMENTO DE ESTADISTICA SANITARIA - MINISTERIO DE SALUD PUBLICA - PROVINCIA DEL CHACO

UDT	AREAS		POBLACION 2014	TOTAL PROVINCIA	°/1000 (*)	MESES											
	NRO	DENOMINACION				ENE	FEB	MAR	ABR	MAY	JUN	JUL	AGO	SET	OCT	NOV	DIC
13	7	MARGARITA BELEN		12		1	2	1	2			1	3		2		
	10	BASAIL		15			2	2	2	1			3	1	2		2
	20	COTE-LAI		10					2			1	1	2	2		1
	21	CHARADAI		0													
TOTAL REGION 4: SUDOESTE II			0	240	0,0	16	30	7	16	20	18	18	19	37	30	19	10
15	52	CORZUELA		34		5	3		3	3	3		3	7			
	53	LAS BREÑAS		70		7	8		6	6	3	11	5	9	9	3	3
	54	CHARATA		63		2	12	2	2	4	4	3	5	12	5	9	3
	55	GENERAL PINEDO		33		1	3		1	2	5	3	3	6	3	3	3
	56	GANCEDO		20			2	2	3	4	2		2		3	2	
	56	GENERAL CAPDEVILA		0													
	57	HERMOSO CAMPO		20		1	2	3	1		1	1	1	3	3	2	1
TOTAL REGION 5: IMPENETRABLE			0	120	0,0	9	13	4	9	9	8	8	12	13	11	14	10
1	58	EL SAUZALITO		7					1		1	1	1	2	1		
	59	EL SAUZAL		0													
2	60	COMANDANCIA FRIAS		0													
	61	NUEVA POMPEYA		1					1								
3	62	FUERTE ESPERANZA		1			1										
	63	EL ESPINILLO		0													
4	64	VILLA RIO BERMEJITO		6		1	1	1						1	2		
	65	MIRAFLORES		8			1		1	1			1	1		1	2
	66	JUAN JOSE CASTELLI		63		4	7	2	6	3	4	4	6	9	8	6	4
	67	TRES ISLETAS		34		4	3	1		5	3	3	4			7	4
TOTAL REGION 6: NORTE			0	139	0,0	9	8	16	8	12	12	7	10	12	15	21	9
8	12	COLONIAS UNIDAS		11				3	1	1		1	1	1	1	2	
	44	PAMPA DEL INDIO		26		2	2		3	4	5	1	4	2		3	
	45	PRESIDENCIA ROCA		17		2		2		2	3	3	1		1	3	
	46	LAGUNA LIMPIA		4				2		1						1	
	47	GRAL SAN MARTIN		76		4	6	9	4	3	3	2	4	7	13	12	9
	48	CIERVO PETISO		1						1							
	49	PAMPA ALMIRON		3		1					1			1			
	50	SEKVA RIO DE ORO		0													
	51	LA EDUGIVIS		1										1			
TOTAL REGION 7: CENTRO OESTE			0	379	0,0	25	42	29	27	33	25	26	28	42	34	31	37
6	22	TACO POZO		14		4	1	4	1	1		1		1	1		
	23	LOS FRENTONES		24		2	4	4	2	1	3	1	1	1	4	1	
	24	PAMPA DEL INFIERNO		26			3	1	1	4	2	4	3	3	1	1	3
	25	CONCEPCION DEL BERMEJO		29		2	2			5	2	4	3	4	2	2	3
	26	AVIA TERAI		18				1			4	1	3	3	2	1	1

DEPARTAMENTO DE ESTADISTICA SANITARIA - MINISTERIO DE SALUD PUBLICA - PROVINCIA DEL CHACO

UDT	AREAS		POBLACION 2014	TOTAL PROVINCIA	°/000 (*)	MESES											
	NRO	DENOMINACION				ENE	FEB	MAR	ABR	MAY	JUN	JUL	AGO	SET	OCT	NOV	DIC
7	27	NAPENAY		9					1	3				3		1	1
	28	CAMPO LARGO		29		2	2		1	1	2	1	2	9	4	4	1
	29	PCIA ROQUE SAENZ PEÑA		230		15	30	19	21	14	15	12	16	19	21	21	27
TOTAL REGION 8: METROPOLITANA			0	1.253	0,0	128	145	98	78	74	59	77	87	136	136	102	133
12	8	RESISTENCIA		924		94	95	84	63	53	37	59	61	100	108	78	92
	8	BARRANQUERAS		177		23	31	8	10	11	9	8	14	13	18	6	26
	8	FONTANA		105		7	14	6	3	7	9	8	9	16	4	12	10
	8	PUERTO VILELAS		47		4	5		2	3	4	2	3	7	6	6	5
	9	COLONIA BARANDA		0													

NOTA:

(*) El I.N.DE.C. no cuenta, al momento de esta publicación, con las estimaciones de Población del año 2014 por Areas Programáticas. Cuando se disponga de la información necesaria podrá calcularse la tasa de nupcialidad por áreas programáticas.

DEPARTAMENTO DE ESTADISTICA SANITARIA - MINISTERIO DE SALUD PUBLICA - PROVINCIA DEL CHACO

MATRIMONIOS CLASIFICADOS SEGUN LA EDAD DE LOS CONTRAYENTES
PROVINCIA DEL CHACO - AÑO 2014

EDAD DEL CONTRAYENTE	TOTAL	EDAD DE LA CONTRAYENTE												SIN ESPECIF.
		MENOS DE 15 AÑOS	DE 15 A 19 AÑOS	DE 20 A 24 AÑOS	DE 25 A 29 AÑOS	DE 30 A 34 AÑOS	DE 35 A 39 AÑOS	DE 40 A 44 AÑOS	DE 45 A 49 AÑOS	DE 50 A 54 AÑOS	DE 55 A 59 AÑOS	DE 60 A 64 AÑOS	DE 65 Y MAS AÑOS	
TOTAL	2.685	0	170	635	689	503	283	152	93	59	36	23	29	13
MENOS DE 15 AÑOS	0													
DE 15 A 19 AÑOS	36		17	17	1							1		
DE 20 A 24 AÑOS	396		76	231	72	12	2	2						1
DE 25 A 29 AÑOS	709		49	249	301	89	15	3	1					2
DE 30 A 34 AÑOS	593		18	90	220	201	45	11	4				1	3
DE 35 A 39 AÑOS	380		3	32	68	132	115	23	4	2				1
DE 40 A 44 AÑOS	196		3	13	14	45	65	40	10	3			2	1
DE 45 A 49 AÑOS	79		2	2	1	10	11	29	20	1	3			
DE 50 A 54 AÑOS	89			1	6	9	10	16	23	17	5		2	
DE 55 A 59 AÑOS	52					2	6	11	12	13	4		1	
DE 60 A 64 AÑOS	49						1	5	7	9	8	8	10	1
DE 65 Y MAS AÑOS	101		2		2	2	9	10	10	15	16	12	22	1
SIN ESPECIF.	5				1									4

DEPARTAMENTO DE ESTADISTICA SANITARIA - MINISTERIO DE SALUD PUBLICA - PROVINCIA DEL CHACO

**DEFUNCIONES MATERNAS SEGUN CAUSAS DE MUERTE Y EDAD DE LAS FALLECIDAS
PROVINCIA DEL CHACO - AÑO 2014**

EDAD MATERNA	TOTAL DE NACIDOS VIVOS	TOTAL DE DEFUNCIONES MATERNAS	DEFUNCIONES MATERNAS								TASA DE MORTALIDAD MATERNA x 10.000 N.V.
			EMBARAZO TERMINADO O EN ABORTO	CAUSAS OBSTETRICAS DIRECTAS					Otras causas obstétricas indirectas (**)		
				TOTAL DE CAUSAS OBSTETRICAS DIRECTAS	Trastornos hipertensivos, edema y proteinuria en el embarazo, el parto y el puerperio	Placenta previa, desprendimiento prematuro de placenta y hemorragia anteparto	Hemorragia posparto	Sepsis y otras complicaciones principalmente relacionadas con el puerperio		Otras causas obstétricas directas (*)	
TOTAL	22.637	12	1	10	2	1	4	1	2	1	5,3
MENOS DE 15 AÑOS	226	0		0							0,0
DE 15 A 19 AÑOS	5.086	2		2			1		1		3,9
DE 20 A 24 AÑOS	6.232	0		0							0,0
DE 25 A 29 AÑOS	4.824	3		2	1	1				1	6,2
DE 30 A 34 AÑOS	3.882	5		5			3	1	1		12,9
DE 35 A 39 AÑOS	1.905	2	1	1	1						10,5
DE 40 A 44 AÑOS	440	0		0							0,0
DE 45 A 49 AÑOS	17	0		0							0,0
DE 50 Y MAS AÑOS	1	0		0							0,0
SIN ESPECIFICAR	24	0		0							0,0

(*) **OTRAS CAUSAS OBSTETRICAS DIRECTAS: Comprende las siguientes causas:**

- Otros trastornos maternos relacionados principalmente con el embarazo.
- Otras complicaciones del embarazo no clasificables en otra parte.
- Otras complicaciones y las no especificadas del Puerperio.
- Otras complicaciones del trabajo de Parto.
- Otros problemas fetales o placentarios que afectan la atención de la Madre.
- Sepsis Puerperal importante.

(**) **CAUSAS OBSTETRICAS INDIRECTAS, referidas a:**

- Enfermedades infecciosas y parasitarias de la Madre, clasificables en otra parte, cuando complica el embarazo, el parto o el puerperio.
- Otras afecciones maternas concurrentes, clasificables en otra parte, cuando complican el embarazo, el parto o el puerperio.

NOTA: Para el cálculo de la tasa de mortalidad materna no se toma en cuenta el código O96, ya que involucra las muertes ocurridas después de los 42 días del parto.

**DEFUNCIONES FETALES SEGUN TIEMPO DE GESTACION Y RESIDENCIA DE LA MADRE - POR REGIONES
SANITARIAS Y AREAS PROGRAMATICAS
PROVINCIA DEL CHACO - AÑO 2014**

UDT	AREAS		TOTAL PROVINCIA	SEMANAS DE GESTACION				TASA DE MORTALIDAD FETAL ‰
	NRO	DENOMINACION		MENOS DE 20 SEMANAS	DE 20 A 27 SEMANAS	DE 28 Y MAS SEMANAS	SIN ESPECIF.	
	TOTAL PROVINCIA		211	2	43	166	0	9,3
	TOTAL REGION 1: UMDESCH		25	0	9	16	0	13,7
14	35	LA TIGRA	2		1	1		20,0
	36	LA CLOTILDE	1			1		12,5
	37	SAN BERNARDO	6		2	4		27,5
	39	SAMUHU	3		1	2		83,3
	40	VILLA ANGELA	9		4	5		9,1
	40	ENRIQUE URIEN	0					0,0
	41	CORONEL DU GRATY	3					15,1
	42	SANTA SYLVINA	0					0,0
	43	CHOROTIS	1		1			62,5
	TOTAL REGION 2: CENTRO CHAQUEÑA		21	0	2	19	0	8,8
9	11	LAS GARCITAS	2			2		16,4
	13	CAPTAN SOLARI	0					0,0
	14	COLONIA ELISA	0					0,0
	30	EL PALMAR	1			1		18,5
	31	QUITILIPÍ	9			7		12,9
	32	COLONIA ABORIGEN	2			2		15,0
	33	MACHAGAI	4			4		6,0
	34	PCIA DE LA PLAZA	3			3		12,0
	38	VILLA BERTHET	0					0,0
	TOTAL REGION 3: ORIENTAL CHAQUEÑA		12	0	2	10	0	9,2
10	15	LA VERDE	0					0,0
	16	LAPACHITO	0					0,0
	17	LA ESCONDIDA	1			1		14,9
	18	MAKALLE	0					0,0
	18	LAGUNA BLANCA	0					0,0
	19	PUERTO TIROL	0					0,0
	19	COLONIA POPULAR	0					0,0
11	1	PUERTO BERMEJO	0					0,0
	1	PUERTO EVA PERON	0					0,0
	2	GENERAL VEDIA	2		1	1		28,6
	3	LA LEONESA	5			5		24,8
	4	LAS PALMAS	0					0,0
	5	ISLA DEL CERRITO	0					0,0
	6	COLONIA BENITEZ	1			1		11,6
7	MARGARITA BELEN	2			2		14,0	
13	10	BASAIL	0					0,0
	20	COTE-LAI	0					0,0
	21	CHARADAI	1		1			23,3
	TOTAL REGION 4: SUDOESTE II		27	0	7	20	0	12,0
15	52	CORZUELA	2		2			7,1
	53	LAS BREÑAS	7		1	6		10,9
	54	CHARATA	9		2	7		12,1
	55	GENERAL PINEDO	5		2	3		14,4
	56	GANCEDO	0					0,0
	56	GENERAL CAPDEVILA	0					0,0
	57	HERMOSO CAMPO	4			4		35,4
	TOTAL REGION 5: IMPENETRABLE		30	0	5	25	0	13,2
1	58	EL SAUZALITO	0					0,0
	59	EL SAUZAL	0					0,0
2	60	COMANDANCIA FRIAS	0					0,0
	61	NUEVA POMPEYA	2			2		11,8
3	62	FUERTE ESPERANZA	1			1		21,3
	63	EL ESPINILLO	0					0,0
4	64	VILLA RIO BERMEJITO	3			3		16,5
	65	MIRAFLORES	4		1	3		16,7
	66	JUAN JOSE CASTELLI	12		2	10		13,8
	67	TRES ISLETAS	8		2	6		15,4
	TOTAL REGION 6: NORTE		16	0	1	15	0	11,4
8	12	COLONIAS UNIDAS	0					0,0
	44	PAMPA DEL INDIO	2			2		5,2
	45	PRESIDENCIA ROCA	2		1	1		23,5
	46	LAGUNA LIMPIA	4			4		133,3
	47	GRAL SAN MARTIN	8			8		10,7
	48	CIERVO PETISO	0					0,0

UDT	AREAS		TOTAL PROVINCIA	SEMANAS DE GESTACION				TASA DE MORTALIDAD FETAL ‰
	NRO	DENOMINACION		MENOS DE 20 SEMANAS	DE 20 A 27 SEMANAS	DE 28 Y MAS SEMANAS	SIN ESPECIF.	
	49	PAMPA ALMIRON	0					0,0
	50	SELVA RIO DE ORO	0					0,0
	51	LA EDUGIVIS	0					0,0
TOTAL REGION 7: CENTRO OESTE			25	0	1	24	0	7,1
5	22	TACO POZO	2			2		9,0
	23	LOS FRENTONES	0					0,0
6	24	PAMPA DEL INFIERNO	4			4		16,9
	25	CONCEPCION DEL BERMEJO	0					0,0
	26	AVIA TERAI	1			1		5,3
7	27	NAPENAY	0					0,0
	28	CAMPO LARGO	1			1		3,6
	29	PCIA ROQUE SAENZ PEÑA	17		1	16		7,8
TOTAL REGION 8: METROPOLITANA			55	2	16	37	0	7,2
	8	RESISTENCIA	40	2	10	28		7,2
	8	BARRANQUERAS	8		3	5		7,8
12	8	FONTANA	4		3	1		5,4
	8	PUERTO VILELAS	3			3		10,2
	9	COLONIA BARANDA	0					0,0

DEPARTAMENTO DE ESTADISTICA SANITARIA - MINISTERIO DE SALUD PUBLICA - PROVINCIA DEL CHACO

**DEFUNCIONES FETALES POR TIEMPO DE GESTACION Y CAUSA DE MUERTE
PROVINCIA DEL CHACO - AÑO 2014**

CAUSA DE MUERTE		TOTAL PROVINCIA	SEMANAS DE GESTACION			
COD.	DESCRIPCION		MENOS DE 20 SEMANAS	DE 20 A 27 SEMANAS	DE 28 Y MAS SEMANAS	SIN ESPECIF.
TOTAL PROVINCIA		211	2	43	166	0
P00	FETO Y RECIEN NACIDO AFECTADOS POR CONDICIONES DE LA MADRE NO RELACIONADAS CON EL EMBARAZO ACTUAL	30		6	24	
P01	FETO Y RECIEN NACIDO AFECTADOS POR COMPLICACIONES MATERNAS DEL EMBARAZO	12	2	3	7	
P02	FETO Y RECIEN NACIDO AFECTADOS POR COMPLICACIONES DE LA PLACENTA, CORDON UMBILICAL Y MEMBRANAS	38		11	27	
P03	FETO Y RECIEN NACIDO AFECTADOS POR OTRAS COMPLICACIONES DEL TRABAJO DE PARTO Y DEL PARTO	2			2	
P08	TRASTORNOS RELACIONADOS CON EL EMBARAZO PROLONGADO Y CON EL SOBREPESO AL NACER	1			1	
P20	HIPOXIA INTRAUTERINA	26		5	21	
P70	TRASTORNOS TRANSITORIOS DEL METABOLISMO DE LOS CARBOHIDRATOS ESPECIFICOS DEL FETO Y DEL R.N.	2			2	
P83	OTRAS AFECCIONES DE LA PIEL ESPECIFICAS DEL FETO Y DEL R.N.	2		2		
P95	DEFUNCIONES FETALES DE CAUSA NO ESPECIFICADA	89		15	74	
Q03	HIDROCEFALO CONGENITO	1			1	
Q05	ESPINA BIFIDA	2		1	1	
Q24	OTRAS MALFORMACIONES CONGENITAS DEL CORAZON	1			1	
Q43	OTRAS MALFORMACIONES CONGENITAS DEL INTESTINO	1			1	
Q89	OTRAS MALFORMACIONES CONGENITAS, NO CLASIFICADAS EN OTRA PARTE				2	
R99	OTRAS CAUSAS MAL DEFINIDAS Y LAS NO ESPECIFICADAS DE LA MORTALIDAD	5			2	

DEPARTAMENTO DE ESTADISTICA SANITARIA - MINISTERIO DE SALUD PUBLICA - PROVINCIA DEL CHACO

PRINCIPALES CAUSAS DE DEFUNCIONES FETALES PROVINCIA DEL CHACO - AÑO 2014

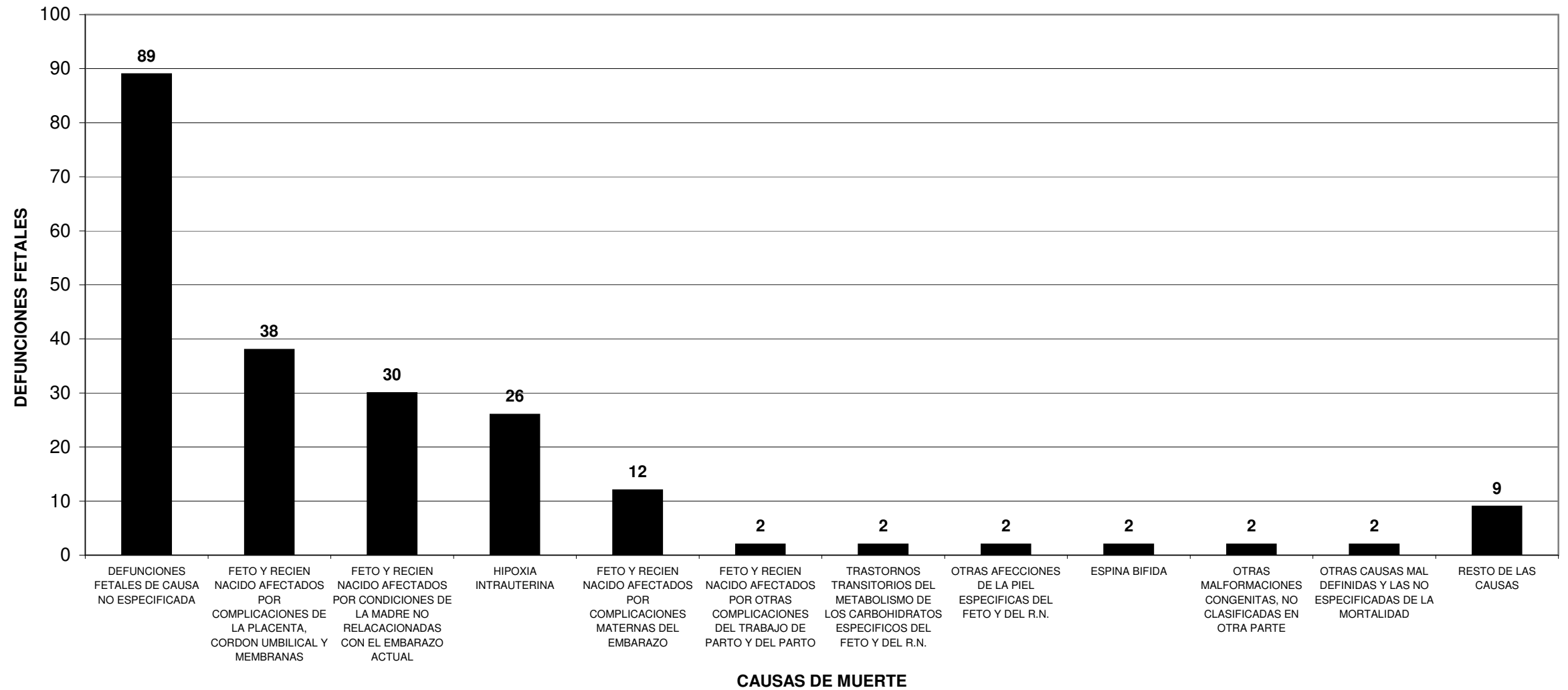

**DEFUNCIONES INFANTILES, NEONATALES Y POSNEONATALES, POR CAUSA DE MUERTE
PROVINCIA DEL CHACO - AÑO 2014**

CAUSA DE MUERTE		TOTAL PROVINCIA	NEONATALES		POSNEO- NATALES
DESCRIPCION	CODIGO CIE-10		PRECOCES	TARDIAS	
TOTAL PROVINCIA		282	139	33	110
CIERTAS AFECCIONES INFECCIOSAS Y PARASITARIAS (A00-B99)		9	0	3	6
Diarrea y gastroenteritis de presunto origen infeccioso	A09	5		3	2
Otras enfermedades infecciosas intestinales	A00-A08	0			
Tuberculosis	A15-A19 B90	0			
Tétano Neonatal	A33	0			
Otros Tétanos	A35	0			
Difteria	A36	0			
Coqueluche	A37	0			
Infección meningocócica	A39	0			
Septicemia	A40-A41	3			3
Poliomielitis Aguda	A80	0			
Sarampión	B05	0			
Rubeola	B06	0			
Enfermedad por Virus de la Inmunodeficiencia Humana	B20-B24	0			
Hepatitis Viral	B15-B19	0			
Otras enfermedades virales	A81-B04 B07-B14 B25-34	0			
Demás enfermedades infecciosas y parasitarias		1			1
TUMORES (C00-D48)		0	0	0	0
Leucemia	C91-C95	0			
Todos los demás tumores malignos	C00-C97	0			
Carcinomas in situ y de evolución incierta - Tumores benignos y de naturaleza no especificada	D00-D48	0			
ENFERMEDADES DE LA SANGRE Y DE LOS ORGANOS HEMATOPOYETICOS (D50-D89)		2	0	0	2
Anemias	D50-D64	1			1
Demás enfermedades de la sangre y de los órganos hematopoyéticos		1			1
ENFERMEDADES ENDOCRINAS, NUTRICIONALES Y METABOLICAS (E00-E89)		3	0	0	3
Desnutrición y otras deficiencias nutricionales	E40-E46 E50-E64	0			
Demás enfermedades endócrinas, nutricionales y metabólicas		3			3
ENFERMEDADES DEL SISTEMA NERVIOSO (G00-G98)		6	0	1	5
Meningitis	G00-G03	2		1	1
Demás enfermedades del Sistema Nervioso		4			4
ENFERMEDADES DEL OIDO Y DE LA APOFISIS MASTOIDEA	H60-H95	0			
ENFERMEDADES DEL SISTEMA CIRCULATORIO	I00-I99	2			2

CAUSA DE MUERTE		TOTAL PROVINCIA	NEONATALES		POSNEO- NATALES
DESCRIPCION	CODIGO CIE-10		PRECOCES	TARDIAS	
ENFERMEDADES DEL SISTEMA RESPIRATORIO (J00-J99)		23	0	0	23
Gripe A	J09	0			
Otras Influenzas	J10-J11	0			
Neumonía	J12-J18	12			12
Otras infecciones respiratorias agudas	J00-J06 J20-22	0			
Broncoaspiración	J69	7			7
Demás enfermedades del Sistema Respiratorio		4			4
ENFERMEDAD DEL SISTEMA DIGESTIVO	K00-K93	2		1	1
ENFERMEDADES DEL SISTEMA GENITOURINARIO	N00-N99	2			2
CIERTAS AFECCIONES ORIGINADAS EN EL PERIODO PERINATAL (P00-P96)		131	103	24	4
R.N. afectado por factores maternos y por complicaciones del embarazo, del trabajo de parto y del parto	P00-P04	6	6		
Trastornos relacionados con la duración de la gestación y el crecimiento fetal	P05-P08	15	15		
Traumatismo del nacimiento	P10-P15	0			
Hipoxia intrauterina y asfixia del nacimiento	P20-P21	11	9	2	
Dificultad respiratoria del R.N.	P22	29	24	4	1
Neumonía congénita	P23	2	2		
Otras afecciones respiratorias del R.N.	P24-P28	23	19	4	
Sepsis bacteriana del R.N.	P36	21	15	5	1
Onfalitis del R.N.	P38	0			
Trastornos hemorrágicos y hematológicos del R.N.	P50-P61	5	2	3	
Demás afecciones perinatales		19	11	6	2
MALFORMACIONES CONGENITAS, DEFORMIDADES Y ANOMALIAS CROMOSOMICAS (Q00-Q99)		73	36	2	35
Hidrocefalo congénito y espina bífida	Q03 Q05	7	5		2
Otras malformaciones congénitas del Sistema Nervioso	Q00-Q02 Q04 Q06 Q07	11	8		3
Malformaciones congénitas del corazón	Q20-Q24	20	5	1	14
Otras malformaciones congénitas del Sistema Circulatorio	Q25-Q28	2			2
Síndrome de Down y otras anomalías cromosómicas	Q90-Q99	8			8
Demás malformaciones congénitas		25	18	1	6
SINTOMAS, SIGNOS Y HALLAZGOS ANORMALES NO CLASIFICADOS EN OTRA PARTE (R00-R99)		22	0	1	21
Síndrome de muerte súbita infantil	R95	15		1	14
Demás síntomas, signos y hallazgos anormales no clasificados en otra parte		7			7
CAUSAS EXTERNAS DE MORBILIDAD Y DE MORTALIDAD (V01-Y98)		7	0	1	6
Accidentes de transporte	V01-V99	0			
Ahogamiento y sumersión accidentales	W65-W74	0			
Otros accidentes que obstruyen la respiración	W75-W84	4			4
Exposición al humo, fuego y llamas	X00-X09	0			

DEPARTAMENTO DE ESTADÍSTICA SANITARIA - MINISTERIO DE SALUD PÚBLICA - PROVINCIA DEL CHACO

CAUSA DE MUERTE		TOTAL PROVINCIA	NEONATALES		POSNEO- NATALES
DESCRIPCION	CODIGO CIE-10		PRECOCES	TARDIAS	
Envenenamiento accidental por, y exposición a, sustancias nocivas	X40-X49	1		1	
Agresiones	X85-Y09	0			
Demás causas externas		2			2
TODAS LAS DEMAS ENFERMEDADES		0	0	0	0

DEPARTAMENTO DE ESTADISTICA SANITARIA - MINISTERIO DE SALUD PUBLICA - PROVINCIA DEL CHACO

PRINCIPALES CAUSAS DE DEFUNCIONES INFANTILES PROVINCIA DEL CHACO - AÑO 2014

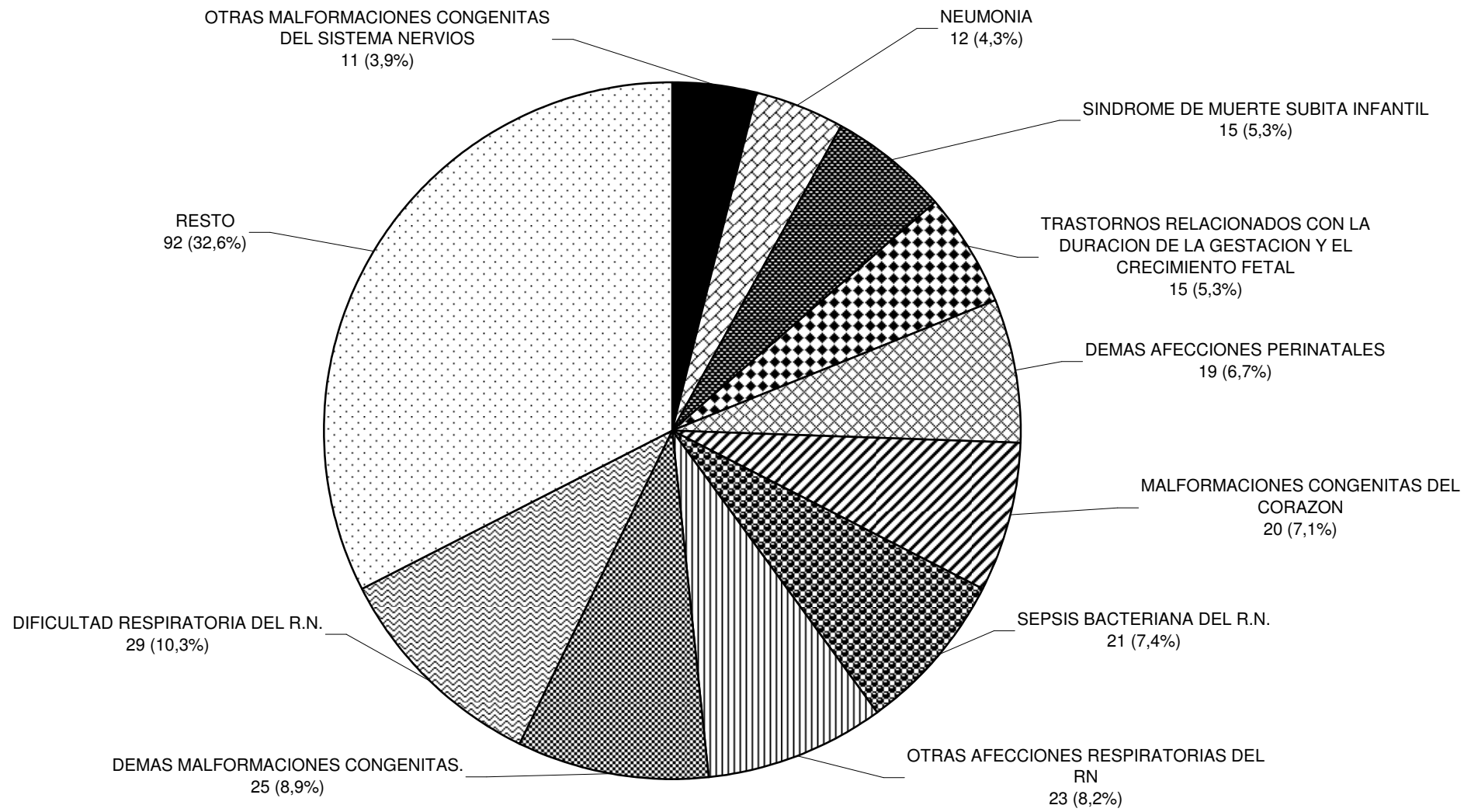

**DEFUNCIONES INFANTILES SEGUN PESO AL NACER Y EDAD DE LA MADRE
PROVINCIA DEL CHACO - AÑO 2014**

EDAD DE LA MADRE	PESO AL NACER (en gramos)								
	TOTAL PROV.	MENOS DE 1.000	DE 1.000 A 1.499	DE 1.500 A 1.999	DE 2.000 A 2.499	DE 2.500 A 2.999	DE 3.000 A 3.499	DE 3.500 Y MAS	SIN ESPECIFICAR
TOTAL PROVINCIA	282	65	32	24	22	36	22	26	55
MENOS DE 15 AÑOS	6	4			1		1		
DE 15 AÑOS	13	5	1	1	1	3	1		
DE 16 A 17 AÑOS	22	6	6			1	1		6
DE 18 A 19 AÑOS	25	6	2	4	5	4	2		2
DE 20 A 24 AÑOS	44	10	6	3	5	3	3	6	8
DE 25 A 29 AÑOS	39	7	5	6	2	7	5	5	2
DE 30 A 34 AÑOS	39	8	4	4	5	7	4	5	2
DE 35 A 39 AÑOS	16	3	1	2	1	6	1	2	
DE 40 A 44 AÑOS	4		1	1		1			1
DE 45 A 49 AÑOS	0								
DE 50 AÑOS Y MAS	0								
SIN ESPECIFICAR	74	16	6	3	2	1	4	5	34

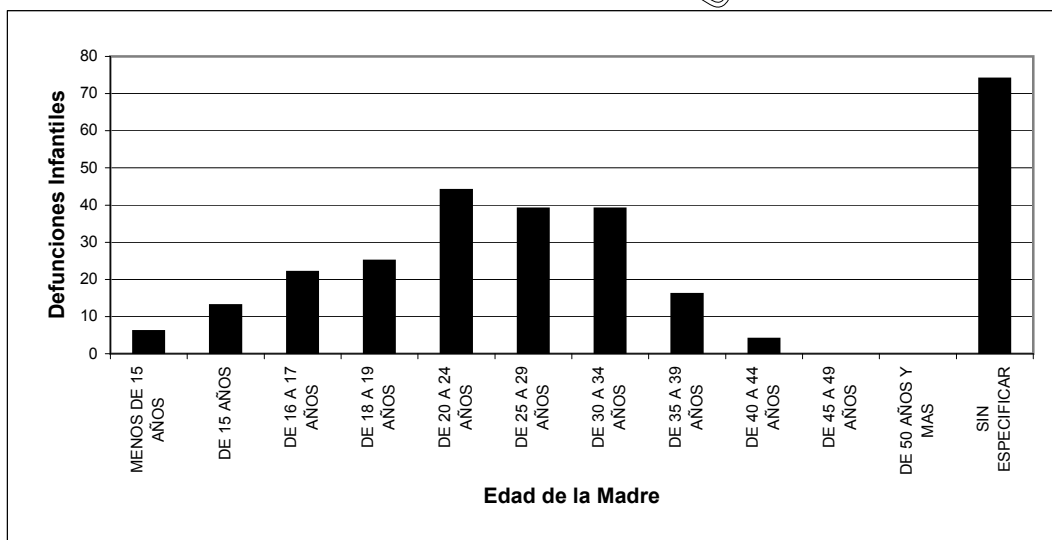

DEPARTAMENTO DE ESTADISTICA SANITARIA

UD PUBLICA - PROVINCIA DEL CHACO

DEFUNCIONES INFANTILES SEGUN PESO AL NACER Y EDAD DE LA MADRE
PROVINCIA DEL CHACO - AÑO 2014
 REGION SANITARIA 1: UMDESCH

EDAD DE LA MADRE	PESO AL NACER (en gramos)								
	TOTAL PROV.	MENOS DE 1.000	DE 1.000 A 1.499	DE 1.500 A 1.999	DE 2.000 A 2.499	DE 2.500 A 2.999	DE 3.000 A 3.499	DE 3.500 Y MAS	SIN ESPECIF.
TOTAL PROVINCIA	19	1	5	3	1	5	0	1	3
MENOS DE 15 AÑOS	0								
DE 15 AÑOS	1				1				
DE 16 A 17 AÑOS	2		2						
DE 18 A 19 AÑOS	3			2		1			
DE 20 A 24 AÑOS	0								
DE 25 A 29 AÑOS	2	1		1					
DE 30 A 34 AÑOS	3		2			1			
DE 35 A 39 AÑOS	4		1			3			
DE 40 A 44 AÑOS	0								
DE 45 A 49 AÑOS	0								
DE 50 AÑOS Y MAS	0								
SIN ESPECIFICAR	4							1	3

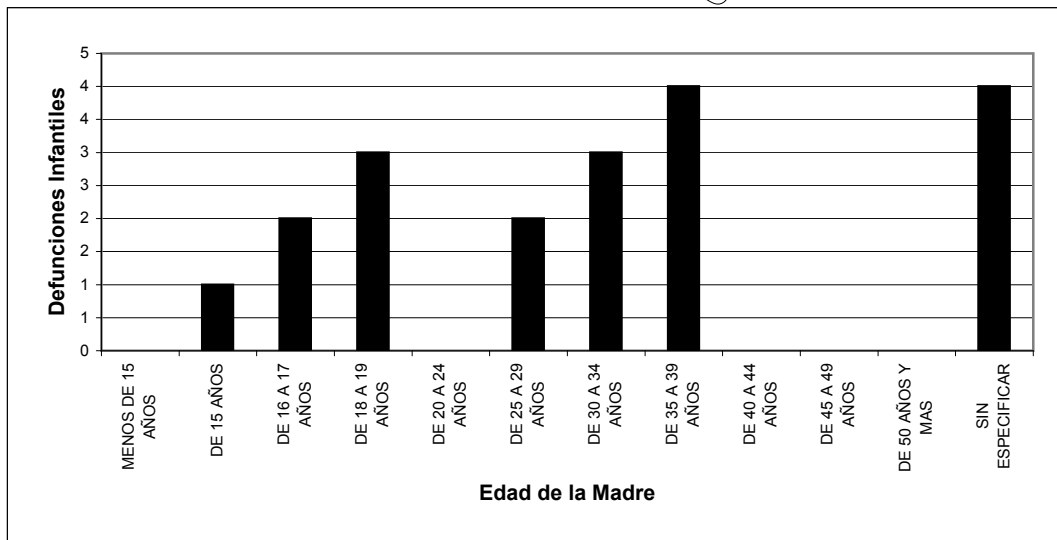

DEPARTAMENTO DE ESTADISTICA SANITARIA

UD PUBLICA - PROVINCIA DEL CHACO

DEFUNCIONES INFANTILES SEGUN PESO AL NACER Y EDAD DE LA MADRE
PROVINCIA DEL CHACO - AÑO 2014
 REGION SANITARIA 2: CENTRO CHAQUEÑA

EDAD DE LA MADRE	PESO AL NACER (en gramos)								
	TOTAL PROV.	MENOS DE 1.000	DE 1.000 A 1.499	DE 1.500 A 1.999	DE 2.000 A 2.499	DE 2.500 A 2.999	DE 3.000 A 3.499	DE 3.500 Y MAS	SIN ESPECIF.
TOTAL PROVINCIA	37	12	4	3	0	9	5	3	1
MENOS DE 15 AÑOS	2	2							
DE 15 AÑOS	3	1				2			
DE 16 A 17 AÑOS	5	2	2					1	
DE 18 A 19 AÑOS	1						1		
DE 20 A 24 AÑOS	5	2		1			2		
DE 25 A 29 AÑOS	4					3		1	
DE 30 A 34 AÑOS	6	1				3	1	1	
DE 35 A 39 AÑOS	1	1							
DE 40 A 44 AÑOS	0								
DE 45 A 49 AÑOS	0								
DE 50 AÑOS Y MAS	0								
SIN ESPECIFICAR	10	3	2	2		1	1		1

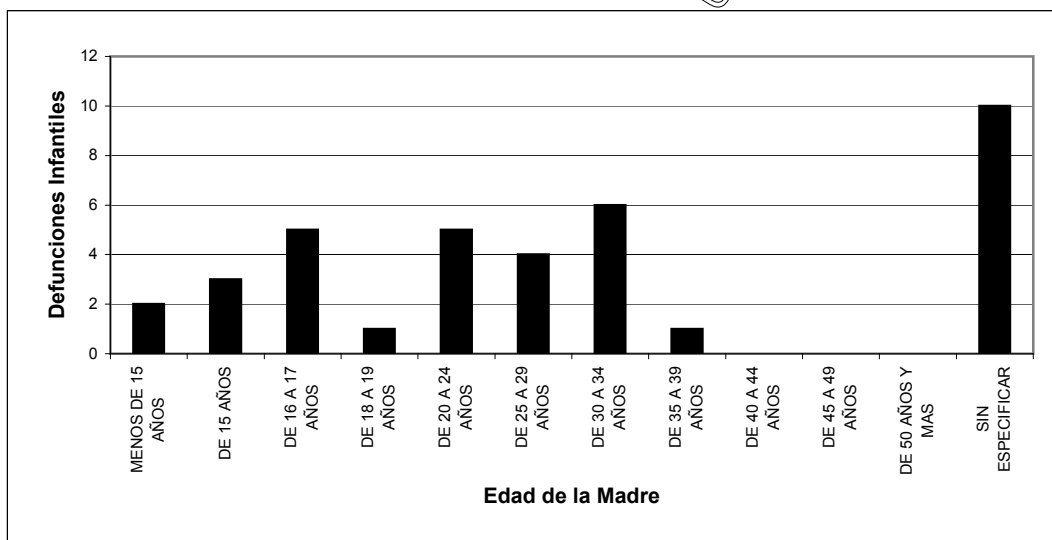

DEPARTAMENTO DE ESTADISTICA SANITARIA

UD PUBLICA - PROVINCIA DEL CHACO

DEFUNCIONES INFANTILES SEGUN PESO AL NACER Y EDAD DE LA MADRE
PROVINCIA DEL CHACO - AÑO 2014
 REGION SANITARIA 3: ORIENTAL CHAQUEÑA

EDAD DE LA MADRE	PESO AL NACER (en gramos)								
	TOTAL PROV.	MENOS DE 1.000	DE 1.000 A 1.499	DE 1.500 A 1.999	DE 2.000 A 2.499	DE 2.500 A 2.999	DE 3.000 A 3.499	DE 3.500 Y MAS	SIN ESPECIF.
TOTAL PROVINCIA	15	5	2	1	2	0	0	0	5
MENOS DE 15 AÑOS	1	1							
DE 15 AÑOS	0								
DE 16 A 17 AÑOS	1								1
DE 18 A 19 AÑOS	1				1				
DE 20 A 24 AÑOS	3	2		1					
DE 25 A 29 AÑOS	1				1				
DE 30 A 34 AÑOS	0								
DE 35 A 39 AÑOS	1	1							
DE 40 A 44 AÑOS	0								
DE 45 A 49 AÑOS	0								
DE 50 AÑOS Y MAS	0								
SIN ESPECIFICAR	7	1	2						4

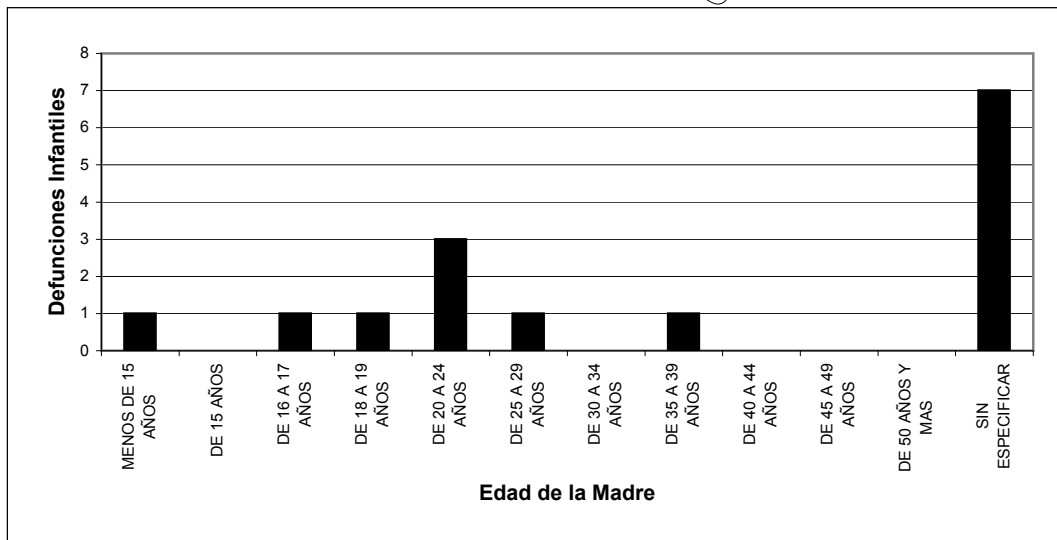

DEPARTAMENTO DE ESTADISTICA SANITARIA

UD PUBLICA - PROVINCIA DEL CHACO

DEFUNCIONES INFANTILES SEGUN PESO AL NACER Y EDAD DE LA MADRE
PROVINCIA DEL CHACO - AÑO 2014
REGION SANITARIA 4: SUDOESTE II

EDAD DE LA MADRE	PESO AL NACER (en gramos)								
	TOTAL PROV.	MENOS DE 1.000	DE 1.000 A 1.499	DE 1.500 A 1.999	DE 2.000 A 2.499	DE 2.500 A 2.999	DE 3.000 A 3.499	DE 3.500 Y MAS	SIN ESPECIF.
TOTAL PROVINCIA	28	7	6	1	2	3	3	0	6
MENOS DE 15 AÑOS	2	1						1	
DE 15 AÑOS	0								
DE 16 A 17 AÑOS	3	1	1						1
DE 18 A 19 AÑOS	4	2	1		1				
DE 20 A 24 AÑOS	3				1	1			1
DE 25 A 29 AÑOS	4		1			1		1	1
DE 30 A 34 AÑOS	5	2	1	1				1	
DE 35 A 39 AÑOS	1					1			
DE 40 A 44 AÑOS	1		1						
DE 45 A 49 AÑOS	0								
DE 50 AÑOS Y MAS	0								
SIN ESPECIFICAR	5	1	1						3

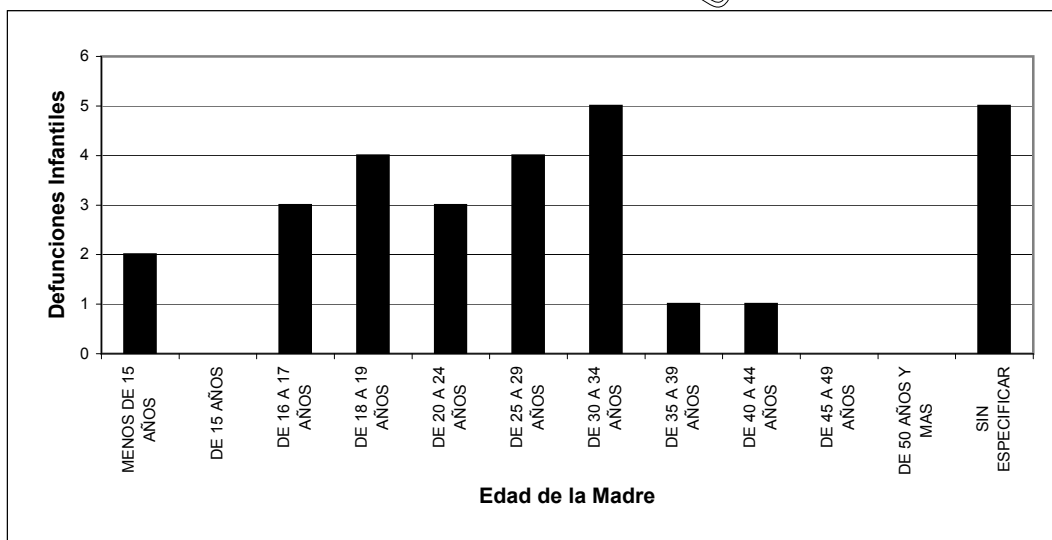

DEPARTAMENTO DE ESTADISTICA SANITARIA

UD PUBLICA - PROVINCIA DEL CHACO

**DEFUNCIONES INFANTILES SEGUN PESO AL NACER Y EDAD DE LA MADRE
PROVINCIA DEL CHACO - AÑO 2014
REGION SANITARIA 5: IMPENETRABLE**

EDAD DE LA MADRE	PESO AL NACER (en gramos)								
	TOTAL PROV.	MENOS DE 1.000	DE 1.000 A 1.499	DE 1.500 A 1.999	DE 2.000 A 2.499	DE 2.500 A 2.999	DE 3.000 A 3.499	DE 3.500 Y MAS	SIN ESPECIF.
TOTAL PROVINCIA	40	9	4	2	3	8	2	4	8
MENOS DE 15 AÑOS	0								
DE 15 AÑOS	5	3	1						
DE 16 A 17 AÑOS	3					1			2
DE 18 A 19 AÑOS	4	2		1	1				
DE 20 A 24 AÑOS	6		1		1			1	3
DE 25 A 29 AÑOS	6	1	1		1	2		1	
DE 30 A 34 AÑOS	7	2	1			2	1		1
DE 35 A 39 AÑOS	4			1		2		1	
DE 40 A 44 AÑOS	0								
DE 45 A 49 AÑOS	0								
DE 50 AÑOS Y MAS	0								
SIN ESPECIFICAR	5	1				1	1		2

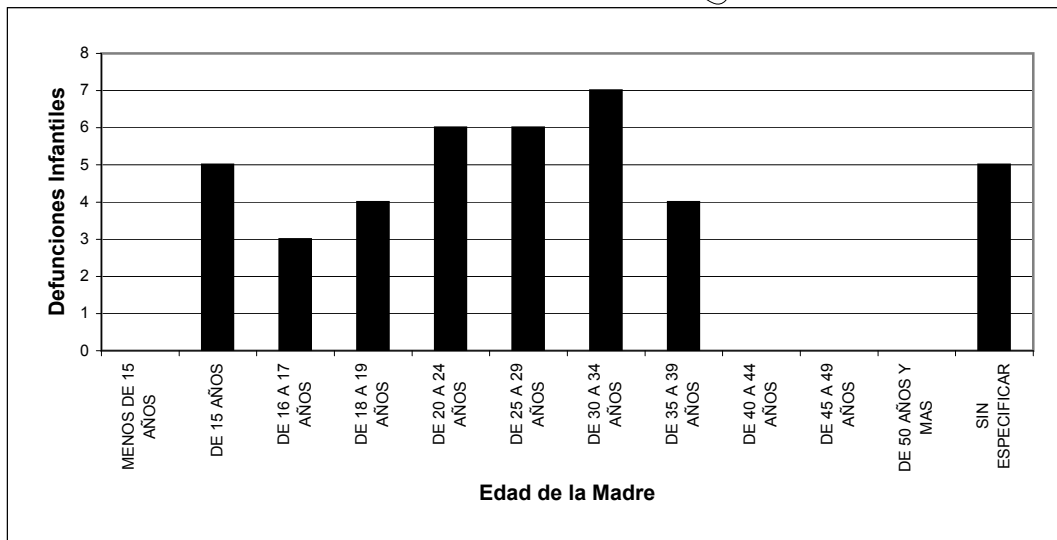

DEPARTAMENTO DE ESTADISTICA SANITARIA

UD PUBLICA - PROVINCIA DEL CHACO

DEFUNCIONES INFANTILES SEGUN PESO AL NACER Y EDAD DE LA MADRE
PROVINCIA DEL CHACO - AÑO 2014
 REGION SANITARIA 6: NORTE

EDAD DE LA MADRE	PESO AL NACER (en gramos)								
	TOTAL PROV.	MENOS DE 1.000	DE 1.000 A 1.499	DE 1.500 A 1.999	DE 2.000 A 2.499	DE 2.500 A 2.999	DE 3.000 A 3.499	DE 3.500 Y MAS	SIN ESPECIF.
TOTAL PROVINCIA	14	3	0	1	0	1	2	5	2
MENOS DE 15 AÑOS	0								
DE 15 AÑOS	1			1					
DE 16 A 17 AÑOS	0								
DE 18 A 19 AÑOS	1	1							
DE 20 A 24 AÑOS	2							2	
DE 25 A 29 AÑOS	2							1	
DE 30 A 34 AÑOS	2	1						1	
DE 35 A 39 AÑOS	0								
DE 40 A 44 AÑOS	1					1			
DE 45 A 49 AÑOS	0								
DE 50 AÑOS Y MAS	0								
SIN ESPECIFICAR	5	1					1	1	2

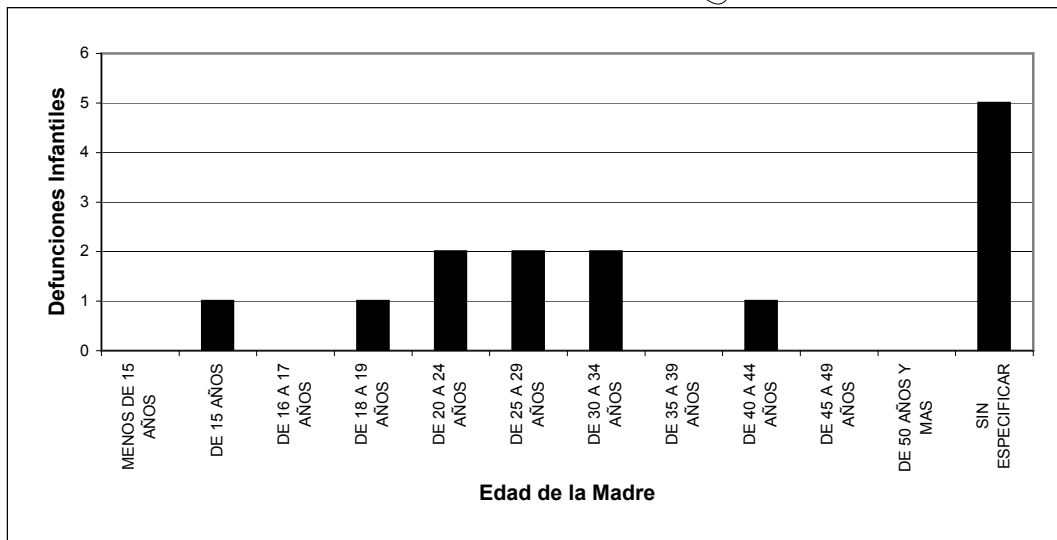

DEPARTAMENTO DE ESTADISTICA SANITARIA

UD PUBLICA - PROVINCIA DEL CHACO

DEFUNCIONES INFANTILES SEGUN PESO AL NACER Y EDAD DE LA MADRE
PROVINCIA DEL CHACO - AÑO 2014
 REGION SANITARIA 7: CENTRO OESTE

EDAD DE LA MADRE	PESO AL NACER (en gramos)								
	TOTAL PROV.	MENOS DE 1.000	DE 1.000 A 1.499	DE 1.500 A 1.999	DE 2.000 A 2.499	DE 2.500 A 2.999	DE 3.000 A 3.499	DE 3.500 Y MAS	SIN ESPECIF.
TOTAL PROVINCIA	53	11	8	5	9	4	5	5	6
MENOS DE 15 AÑOS	0								
DE 15 AÑOS	1					1			
DE 16 A 17 AÑOS	2	1	1						
DE 18 A 19 AÑOS	7		1	1	2	1			2
DE 20 A 24 AÑOS	13	4	3	1	1		1	2	1
DE 25 A 29 AÑOS	9		3	2		1	1	1	1
DE 30 A 34 AÑOS	8	1		1	4	1	1		
DE 35 A 39 AÑOS	2				1				
DE 40 A 44 AÑOS	1								1
DE 45 A 49 AÑOS	0								
DE 50 AÑOS Y MAS	0								
SIN ESPECIFICAR	10	5				1		1	2

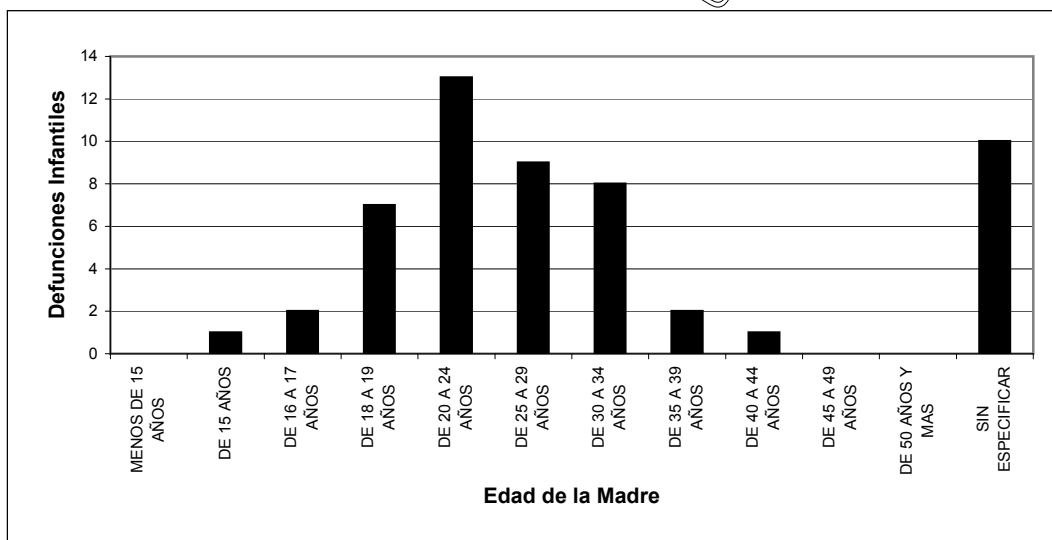

DEPARTAMENTO DE ESTADISTICA SANITARIA

UD PUBLICA - PROVINCIA DEL CHACO

DEFUNCIONES INFANTILES SEGUN PESO AL NACER Y EDAD DE LA MADRE
PROVINCIA DEL CHACO - AÑO 2014
 REGION SANITARIA 8: METROPOLITANA

EDAD DE LA MADRE	PESO AL NACER (en gramos)								
	TOTAL PROV.	MENOS DE 1.000	DE 1.000 A 1.499	DE 1.500 A 1.999	DE 2.000 A 2.499	DE 2.500 A 2.999	DE 3.000 A 3.499	DE 3.500 Y MAS	SIN ESPECIF.
TOTAL PROVINCIA	76	17	3	8	5	6	5	8	24
MENOS DE 15 AÑOS	1				1				
DE 15 AÑOS	2	1					1		
DE 16 A 17 AÑOS	6	2					1	1	2
DE 18 A 19 AÑOS	4	1				2	1		
DE 20 A 24 AÑOS	12	2	2		2	2		1	3
DE 25 A 29 AÑOS	11	5		3			2	1	
DE 30 A 34 AÑOS	8	1		2	1			3	1
DE 35 A 39 AÑOS	3	1		1				1	
DE 40 A 44 AÑOS	1			1					
DE 45 A 49 AÑOS	0								
DE 50 AÑOS Y MAS	0								
SIN ESPECIFICAR	28	4	1	1	1	2		1	18

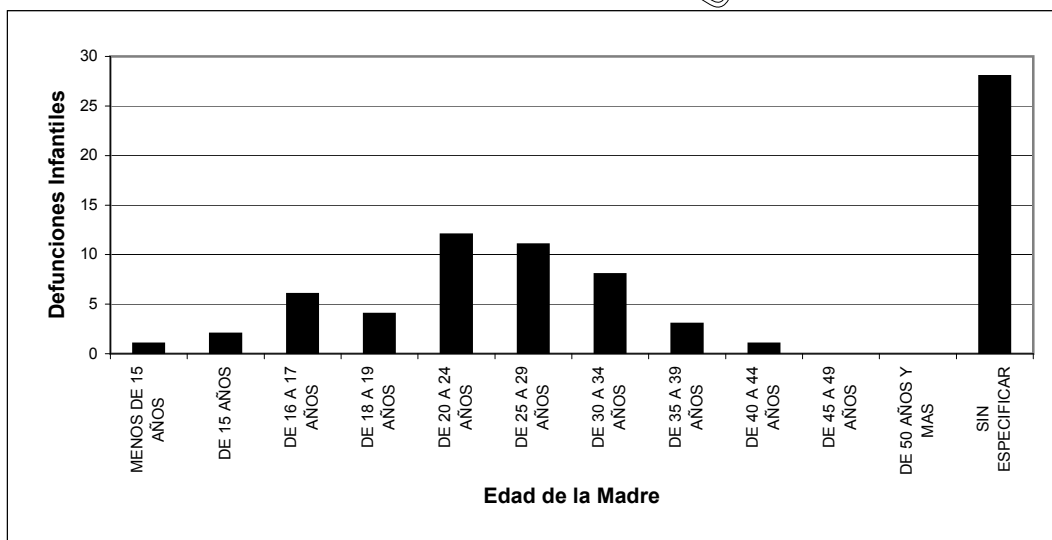

DEPARTAMENTO DE ESTADISTICA SANITARIA

UD PUBLICA - PROVINCIA DEL CHACO

**DEFUNCIONES NEONATALES (MENORES DE 28 DIAS), PORCENTAJES SEGUN GRUPO DE CAUSAS BASADOS EN CRITERIOS DE REDUCIBILIDAD
PROVINCIA DEL CHACO - AÑO 2014**

GRUPO DE CAUSAS	TOTAL PROVINCIA		TOTAL REGION I		TOTAL REGION II		TOTAL REGION III		TOTAL REGION IV		TOTAL REGION V		TOTAL REGION VI		TOTAL REGION VII		TOTAL REGION VIII	
	NRO	%	NRO	%	NRO	%	NRO	%	NRO	%	NRO	%	NRO	%	NRO	%	NRO	%
TOTAL PROVINCIA	172	100,0	12	100,0	22	100,0	13	100,0	18	100,0	22	100,0	6	100,0	34	100,0	45	100,0
TOTAL DE REDUCIBLES	115	66,9	6	50,0	20	90,9	6	46,2	13	72,2	18	81,8	4	66,7	27	79,4	21	46,7
REDUCIBLES POR PREVENCION, DIAGNOSTICO O TRATAMIENTO OPORTUNO PREFERENTEMENTE EN EL EMBARAZO	3	1,7	0	0,0	0	0,0	1	7,7	0	0,0	1	4,5	0	0,0	1	2,9	0	0,0
FETO Y RECIEN NACIDO AFECTADOS POR FACTORES MATERNOS Y POR COMPLICACIONES DEL EMBARAZO, DEL TRABAJO DE PARTO Y DEL PARTO	3	1,7					1	7,7			1	4,5			1	2,9		
REDUCIBLES POR PREVENCION, DIAGNOSTICO O TRATAMIENTO OPORTUNO PREFERENTEMENTE EN EL PARTO	7	4,1	0	0,0	4	18,2	0	0,0	1	5,6	0	0,0	0	0,0	2	5,9	0	0,0
FETO Y RECIEN NACIDO AFECTADOS POR OTRAS COMPLICACIONES DEL TRABAJO DE PARTO Y DEL PARTO	3	1,7			2	9,1			1	5,6								
HIPOXIA INTRAUTERINA	4	2,3			2	9,1									2	5,9		
REDUCIBLES POR PREVENCION, DIAGNOSTICO O TRATAMIENTO OPORTUNO PREFERENTEMENTE EN EL RECIEN NACIDO	57	33,1	6	50,0	8	36,4	3	23,1	8	44,4	10	45,5	3	50,0	10	29,4	9	20,0
REDUCIBLES POR TRATAMIENTO CLINICO	43	25,0	3	25,0	5	22,7	3	23,1	6	33,3	9	40,9	2	33,3	8	23,5	7	15,6
ENFERMEDADES INFECCIOSAS INTESTINALES	3	1,7			1	4,5					1	4,5					1	2,2
MENINGITIS BACTERIANA NO CLASIFICADA EN OTRA PARTE	1	0,6							1	5,6								
OTROS PROBLEMAS RESPIRATORIOS DEL RECIEN NACIDO, ORIGINADOS EN EL PERIODO PERINATAL	11	6,4	2	16,7	1	4,5			2	11,1	2	9,1	1	16,7	2	5,9	1	2,2
TRASTORNOS CARDIOVASCULARES ORIGINADOS EN EL PERIODO PERINATAL	5	2,9							2	11,1					1	2,9	2	4,4
INFECCIONES ESPECIFICAS DEL PERIODO PERINATAL	21	12,2	1	8,3	3	13,6	3	23,1	1	5,6	5	22,7	1	16,7	4	11,8	3	6,7
TRASTORNOS HEMORRAGICOS Y HEMATOLOGICOS DEL FETO Y DEL RECIEN NACIDO	2	1,2									1	4,5			1	2,9		
REDUCIBLES POR TRATAMIENTO QUIRURGICO	8	4,7	2	16,7	2	9,1	0	0,0	2	11,1	1	4,5	1	16,7	0	0,0	0	0,0
ENCEFALOCELE	1	0,6			1	4,5												
HIDROCEFALO CONGENITO	5	2,9	1	8,3	1	4,5			2	11,1			1	16,7				
OTRAS MALFORMACIONES CONGENITAS DEL SISTEMA OSTEOMUSCULAR, NO ESPECIFICADA	2	1,2	1	8,3							1	4,5						
REDUCIBLES POR TRATAMIENTO CLINICO Y QUIRURGICO	6	3,5	1	8,3	1	4,5	0	0,0	0	0,0	0	0,0	0	0,0	2	5,9	2	4,4
PERFORACION INTESTINAL PERINATAL	1	0,6															1	2,2
MALFORMACIONES CONGENITAS DEL SISTEMA CIRCULATORIO	5	2,9	1	8,3	1	4,5									2	5,9	1	2,2
REDUCIBLES POR PREVENCION, DIAGNOSTICO O TRATAMIENTO OPORTUNO EN EL PERIODO PERINATAL	47	27,3	0	0,0	8	36,4	2	15,4	4	22,2	7	31,8	1	16,7	13	38,2	12	26,7
TRASTORNOS RELACIONADOS CON LA DURACION DE LA GESTACION Y EL CRECIMIENTO FETAL	2	1,2													2	5,9		
TRASTORNOS RESPIRATORIOS Y CARDIOVASCULARES ESPECIFICOS DEL PERIODO PERINATAL	43	25,0			8	36,4	2	15,4	4	22,2	7	31,8	1	16,7	10	29,4	11	24,4

GRUPO DE CAUSAS	TOTAL PROVINCIA		TOTAL REGION I		TOTAL REGION II		TOTAL REGION III		TOTAL REGION IV		TOTAL REGION V		TOTAL REGION VI		TOTAL REGION VII		TOTAL REGION VIII	
	NRO	%	NRO	%	NRO	%	NRO	%	NRO	%	NRO	%	NRO	%	NRO	%	NRO	%
HEMORRAGIA INTRACRANEAL (NO TRAUMATICA) DEL FETO Y EL RECIEN NACIDO	1	0,6															1	2,2
ENFERMEDAD HEMOLITICA DEL FETO Y DEL RECIEN NACIDO	1	0,6														1	2,9	
OTRAS REDUCIBLES	1	0,6	0	0,0	0	0,0	0	0,0	0	0,0	0	0,0	0	0,0	1	2,9	0	0,0
OTRAS CAUSAS EXTERNAS DE TRAUMATISMOS ACCIDENTALES	1	0,6													1	2,9		
TOTAL DIFICILMENTE REDUCIBLES	45	26,2	1	8,3	2	9,1	6	46,2	5	27,8	4	18,2	1	16,7	6	17,6	20	44,4
INSUFICIENCIA HEPATICA NO CLASIFICADAS EN OTRA PARTE	1	0,6							1	5,6								
PESO EXTREMADAMENTE BAJO AL NACER	11	6,4					1	7,7	1	5,6	2	9,1					7	15,6
INMATURIDAD EXTREMA	2	1,2								5,6							1	2,2
HEMORRAGIA PULMONAR ORIGINADA EN EL PERIODO PERINATAL	6	3,5					1	7,7			1	4,5	1	16,7			3	6,7
COAGULACION INTRAVASCULAR DISEMINADA EN EL FETO Y EN EL RECIEN NACIDO	1	0,6															1	2,2
HIDROPESIA FETAL NO DEBIDA A ENFERMEDAD HEMOLITICA	5	2,9			1	4,5									1	2,9	3	6,7
ENCEFALOPATIA HIPOXICOISQUEMICA DEL RECIEN NACIDO	2	1,2															2	4,4
INSUFICIENCIA RENAL CONGENITA	3	1,7	1	8,3			2	15,4										
ANENCEFALIA Y MALFORMACIONES CONGENITAS SIMILARES	7	4,1					4,5	2	15,4						3	8,8	1	2,2
SINDROME DE HIPOPLASIA DEL CORAZON IZQUIERDO	1	0,6									1	4,5						
AGENESIA RENAL Y OTRAS MALFORMACIONES HIPOPLASICAS DEL RIÑON	2	1,2							1	5,6					1	2,9		
HERNIA DIAFRAGMATICA CONGENITA	3	1,7							1	5,6					1	2,9	1	2,2
SINDROME DE LA MUERTE SUBITA INFANTIL	1	0,6															1	2,2
TOTAL NO CLASIFICABLES	12	7,0	5	41,7	0	0,0	1	7,7	0	0,0	0	0,0	1	16,7	1	2,9	4	8,9
MALFORMACIONES CONGENITAS DE LA GLANDULA SUPRARRENAL	1	0,6															1	2,2
MALFORMACIONES CONGENITAS MULTIPLES, NO CLASIFICADAS EN OTRA PARTE	7	4,1	4	33,3			1	7,7					1	16,7	1	2,9		
MALFORMACION CONGENITA, NO ESPECIFICADA	4	2,3	1	8,3													3	6,7

DEPARTAMENTO DE ESTADISTICA SANITARIA - MINISTERIO DE SALUD PUBLICA

PROVINCIA DEL CHACO

**DEFUNCIONES NEONATALES (MENORES DE 28 DIAS), PORCENTAJES SEGUN GRUPO DE CAUSAS BASADOS EN
CRITERIOS DE REDUCIBILIDAD
PROVINCIA DEL CHACO - AÑO 2014**

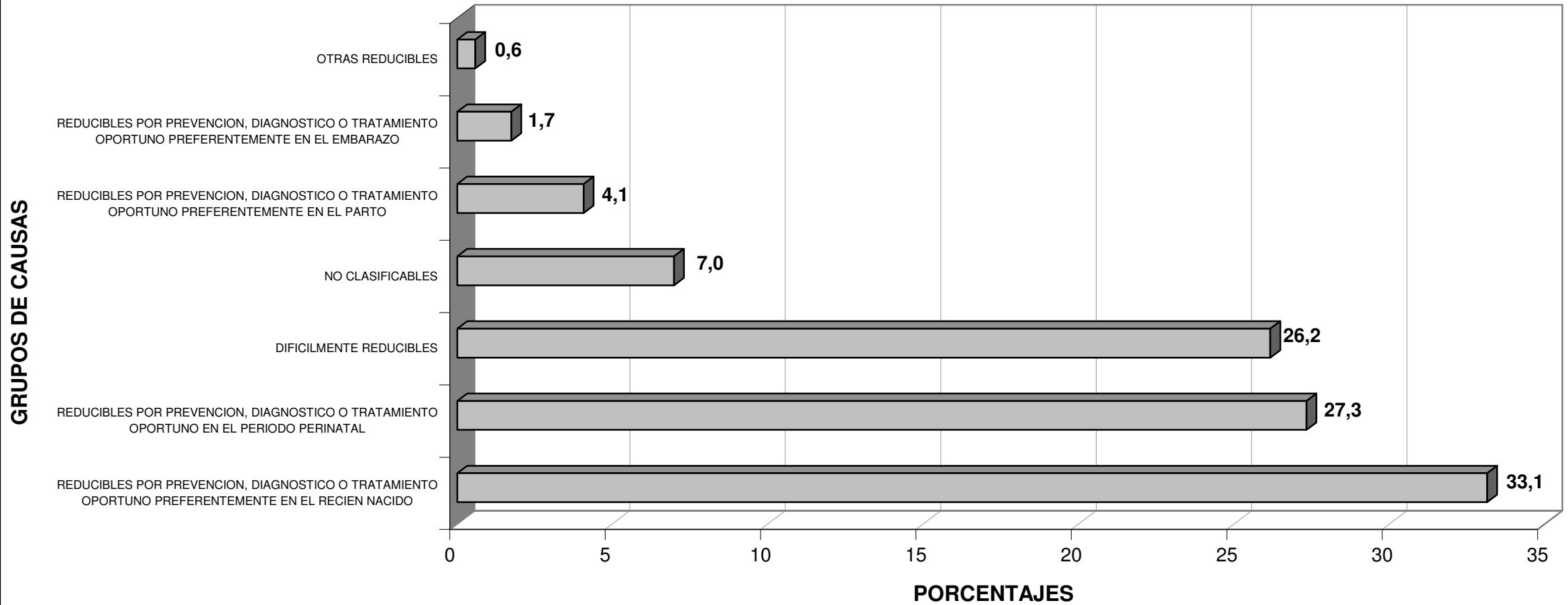

DEP

**DEFUNCIONES POSNEONATALES (DE 28 DIAS A 11 MESES), PORCENTAJES SEGUN GRUPO DE CAUSAS BASADOS EN CRITERIOS DE REDUCIBILIDAD
PROVINCIA DEL CHACO - AÑO 2014**

GRUPO DE CAUSAS	TOTAL PROVINCIA		TOTAL REGION I		TOTAL REGION II		TOTAL REGION III		TOTAL REGION IV		TOTAL REGION V		TOTAL REGION VI		TOTAL REGION VII		TOTAL REGION VIII	
	NRO	%	NRO	%	NRO	%	NRO	%	NRO	%	NRO	%	NRO	%	NRO	%	NRO	%
TOTAL PROVINCIA	110	100,0	7	100,0	15	100,0	2	100,0	10	100,0	18	100,0	8	100,0	19	100,0	31	100,0
TOTAL DE REDUCIBLES	77	70,0	5	71,4	13	86,7	0	0,0	8	80,0	13	72,2	6	75,0	13	68,4	19	61,3
REDUCIBLES POR TRATAMIENTO	41	37,3	3	42,9	7	46,7	0	0,0	3	30,0	6	33,3	2	25,0	8	42,1	12	38,7
ANEMIAS APLASICAS Y OTRAS ANEMIAS	1	0,9												1	5,3			
DEFECTOS DE LA COAGULACION, PURPURA Y OTRAS AFECCIONES HEMORRAGICAS	1	0,9															1	3,2
TRASTORNOS ADRENOGENITALES	1	0,9															1	3,2
DEPLECION DEL VOLUMEN	1	0,9			1	6,7												
MENINGITIS, NO ESPECIFICADA	1	0,9															1	3,2
PARALISIS CEREBRAL INFANTIL	1	0,9			1	6,7												
TRASTORNO DEL ENCEFALO, NO ESPECIFICADO	1	0,9			1	6,7												
OTRAS FORMAS DE ENFERMEDAD DEL CORAZON	1	0,9															1	3,2
AFECCIONES SUPURATIVAS Y NECROTICAS DE LAS VIAS RESPIRATORIAS INFERIORES	1	0,9															1	3,2
ILEO PARALITICO Y OBSTRUCCION INTESTINAL SIN HERNIA	1	0,9															1	3,2
INSUFICIENCIA RENAL NO ESPECIFICADA	2	1,8			1	6,7								1	5,3			
TRASTORNOS RESPIRATORIOS Y CARDIOVASCULARES ESPECIFICOS DEL PERIODO PERINATAL	1	0,9									1	5,6						
HIDROCEFALO CONGENITO	1	0,9	1	14,3														
MALFORMACIONES CONGENITAS DEL SISTEMA CIRCULATORIO	16	14,5	2	28,6	3	20,0					3	16,7			3	15,8	5	16,1
MALFORMACIONES CONGENITAS DEL SISTEMA RESPIRATORIO	3	2,7							1	10,0	1	5,6			1	5,3		
SINDROMES DE MALFORMACIONES CONGENITAS QUE AFECTAN PRINCIPALMENTE LA APARIENCIA FACIAL	2	1,8												1	5,3	1	3,2	
SINDROME DE DOWN	6	5,5							2	20,0	1	5,6	2	25,0	1	5,3		
REDUCIBLES POR PREVENCION Y TRATAMIENTO	31	28,2	2	28,6	6	40,0	0	0,0	4	40,0	7	38,9	2	25,0	5	26,3	5	16,1
ENFERMEDADES INFECCIOSAS INTESTINALES	2	1,8											1	12,5			1	3,2
OTRAS ENFERMEDADES BACTERIANAS	3	2,7	1	14,3	1	6,7			1	10,0								
ENFERMEDADES DEBIDAS A PROTOZOARIOS	1	0,9												1	5,3			
TRASTORNOS DEL METABOLISMO DEL CALCIO	1	0,9									1	5,6						
NEUMONIA VIRAL NO CLASIFICADA EN OTRA PARTE	4	3,6			1	6,7									2	10,5	1	3,2
NEUMONIA ORGANISMO NO ESPECIFICADO	8	7,3			2	13,3			2	20,0	1	5,6			2	10,5	1	3,2
NEUMONITIS DEBIDA A SOLIDOS Y LIQUIDOS	7	6,4	1	14,3	1	6,7					3	16,7	1	12,5			1	3,2
INFECCIONES ESPECIFICAS DEL PERIODO PERINATAL	1	0,9									1	5,6						
ENTEROCOLITIS NECROTIZANTE DEL FETO Y DEL RECIEN NACIDO	2	1,8			1	6,7					1	5,6						
ESPIÑA BIFIDA	1	0,9							1	10,0								
COMPLICACIONES DE LA ATENCION MEDICA Y QUIRURGICA	1	0,9															1	3,2
OTRAS REDUCIBLES	5	4,5	0	0,0	0	0,0	0	0,0	1	10,0	0	0,0	2	25,0	0	0,0	2	6,5

GRUPO DE CAUSAS	TOTAL PROVINCIA		TOTAL REGION I		TOTAL REGION II		TOTAL REGION III		TOTAL REGION IV		TOTAL REGION V		TOTAL REGION VI		TOTAL REGION VII		TOTAL REGION VIII	
	NRO	%	NRO	%	NRO	%	NRO	%	NRO	%	NRO	%	NRO	%	NRO	%	NRO	%
OTRAS CAUSAS EXTERNAS DE TRAUMATISMOS ACCIDENTALES	5	4,5							1	10,0			2	25,0			2	6,5
TOTAL DIFICILMENTE REDUCIBLES	21	19,1	2	28,6	1	6,7	0	0,0	2	20,0	3	16,7	1	12,5	4	21,1	8	25,8
ATROFIA MUSCULAR ESPINAL INFANTIL, TIPO I (WERDNIG-HOFFMAN)	1	0,9															1	3,2
CARDIOMIOPATIA	1	0,9															1	3,2
ANENCEFALIA Y MALFORMACIONES CONGENITAS SIMILARES	1	0,9	1	14,3														
HOLOPROSENFALIA	1	0,9										1	12,5					
OTRAS ANOMALÍAS HIPOPLASICAS DEL ENCEFALO	1	0,9												1	5,3			
SINDROME DE EDWARDS Y SINDROME DE PATAU	2	1,8	1	14,3	1	6,7												
SINDROME DE LA MUERTE SUBITA INFANTIL	14	12,7							20,0	3	16,7			3	15,8	6	19,4	
TOTAL MAL DEFINIDAS	7	6,4	0	0,0	1	6,7	1	50,0	0	0,0	1	5,6	0	0,0	1	5,3	3	9,7
SINTOMAS, SIGNOS Y HALLAZGOS ANORMALES CLINICOS Y DE LABORATORIO, NO CLASIFICADOS EN OTRA PARTE	7	6,4			1	6,7	1	50,0			1	5,6			1	5,3	3	9,7
TOTAL NO CLASIFICABLES	5	4,5	0	0,0	0	0,0	1	50,0	0	0,0	1	5,6	1	12,5	1	5,3	1	3,2
LESION CEREBRAL ANOXICA, NO CLASIFICADA EN OTRA PARTE	1	0,9											1	12,5				
INSUFICIENCIA RESPIRATORIA, NO ESPECIFICADA	1	0,9									1	5,6						
OTROS TRASTORNOS DEL PULMON	1	0,9															1	3,2
OTROS TRASTORNOS RESPIRATORIOS ESPECIFICADOS	1	0,9					1	50,0										
MALFORMACIONES CONGENITAS MULTIPLES, NO CLASIFICADAS EN OTRA PARTE	1	0,9												1	5,3			

DEPARTAMENTO DE ESTADISTICA SANITARIA - MINISTERIO DE SALUD PUBLICA - PROVINCIA DEL CHACO

**DEFUNCIONES POSNEONATALES (DE 28 DIAS A 11 MESES), PORCENTAJES SEGUN GRUPO DE CAUSAS BASADOS EN
CRITERIOS DE REDUCIBILIDAD
PROVINCIA DEL CHACO - AÑO 2014**

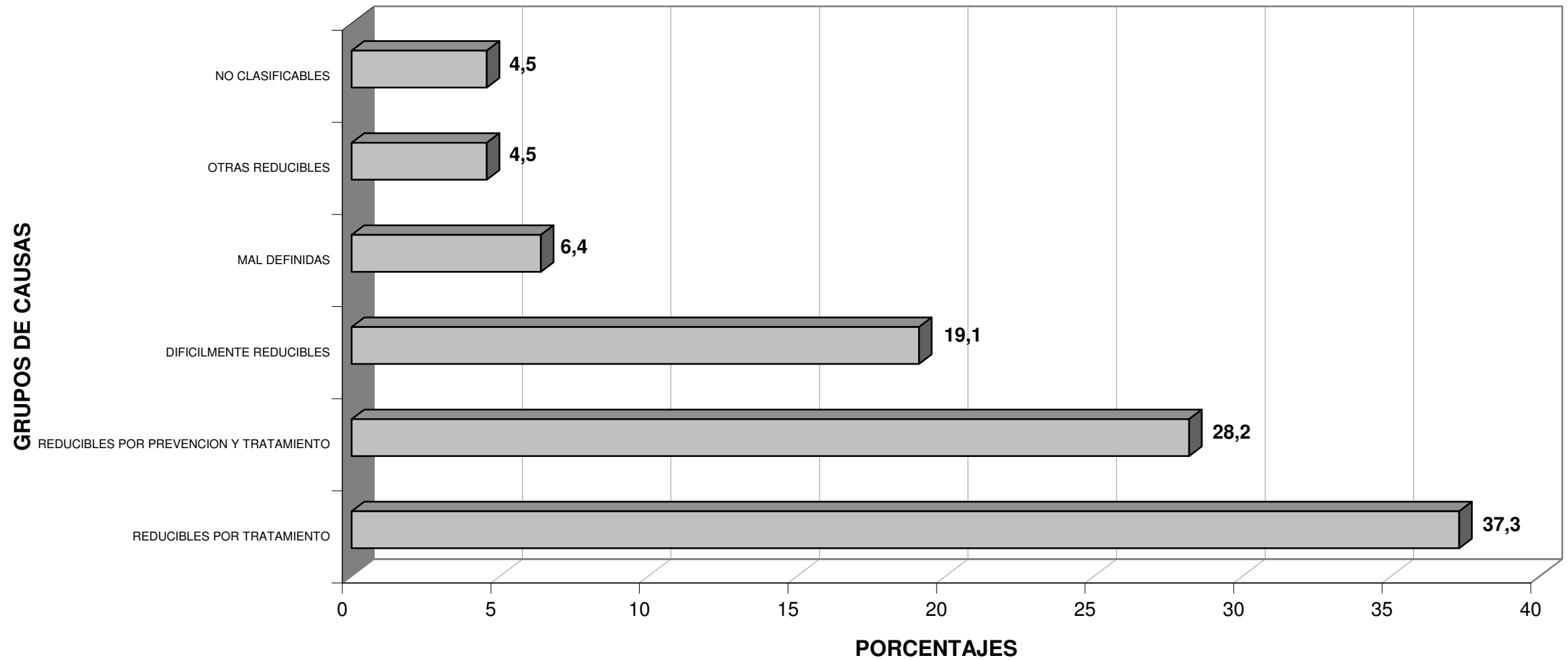

DEFUNCIONES GENERALES POR GRUPO DE EDAD Y POR CAUSA DE MUERTE
PROVINCIA DEL CHACO - AÑO 2014

CAUSA DE MUERTE		TOTAL PROVINCIA	GRUPOS ETAREOS										
DESCRIPCION	CODIGO CIE-10		MENOR DE 1 AÑO	DE 1 A 4 AÑOS	DE 5 A 9 AÑOS	DE 10 A 14 AÑOS	DE 15 A 19 AÑOS	DE 20 A 24 AÑOS	DE 25 A 44 AÑOS	DE 45 A 64 AÑOS	DE 65 A 74 AÑOS	DE 75 Y MAS AÑOS	SIN ESPECIF.
TOTAL PROVINCIA		7.318	282	57	23	36	125	111	511	1.683	1.481	2.995	14
ENFERMEDADES INFECCIOSAS Y PARASITARIAS (A00-B99, Excep. A87)		423	9	9	1	2	6	3	33	81	77	200	2
Enfermedades infecciosas intestinales	A00-A09	17	5	5						2	1	4	
Tuberculosis	A15-A19 B90	52					4	2	9	19	12	5	1
Difteria	A36	0											
Coqueluche	A37	0											
Tétano neonatal	A33	0											
Tétano obstétrico	A34	0											
Otros tétanos	A35	0											
Septicemia	A40-A41	293	3	2	1	1	1	1	5	38	56	184	1
Poliomielitis aguda	A80	0											
Sarampión	B05	0											
Rubeola	B06	0											
Infección meningocócica	A39	1				1							
Meningitis viral	A87	0											
Enfermedad por virus de la inmunodeficiencia	B20-B24	18							12	4	2		
Hepatitis viral	B15-B19	1								1			
Tripanosomiasis	B57	24	1						5	9	5	4	
Demás enfermedades infecciosas y parasitarias		17		2				1	2	8	1	3	
TUMORES (C00-D48)		1.357	0	3	5	3	10	9	93	476	334	422	2
Tumores Malignos	C00-C97	1.258	0	3	3	1	10	9	77	449	314	390	2
Colon, recto y de la porción rectosigmoide y del ano	C18-C21	108							6	29	34	39	
Cuello de útero, cuerpo y otras partes no especificadas	C53-C55	85							16	54	5	10	
Esófago	C15	38							1	10	13	13	1
Estómago	C16	93							7	28	23	35	
Hígado y de las vías biliares intrahepáticas	C22	44							2	16	12	14	
Leucemias	C91-C95	32		3	1		5	2	2	6	3	10	
Linfoma No Hodgkin	C82-C85	20					1			9	6	4	
Mama	C50	105							8	42	18	37	
Ovario	C56	20							2	7	6	5	
Pancreas	C25	88						1	4	32	21	30	
Próstata	C61	87								11	22	54	
Tráquea de los bronquios y del pulmón	C33-C34	199						2	1	81	67	48	
Vesícula biliar y otras partes de las vías biliares	C23-C24	19							1	8	6	4	
Tumor maligno de sitios no especificados	C80	68							7	18	21	22	
Todos los demás tumores malignos	C00-C97	252			2	1	4	4	20	98	57	65	1

CAUSA DE MUERTE		TOTAL PROVINCIA	GRUPOS ETAREOS										
DESCRIPCION	CODIGO CIE-10		MENOR DE 1 AÑO	DE 1 A 4 AÑOS	DE 5 A 9 AÑOS	DE 10 A 14 AÑOS	DE 15 A 19 AÑOS	DE 20 A 24 AÑOS	DE 25 A 44 AÑOS	DE 45 A 64 AÑOS	DE 65 A 74 AÑOS	DE 75 A MÁS AÑOS	SIN ESPECIF.
Carcinomas in situ y de evolución incierta - Tumores benignos y de naturaleza no especificada	D00-D48	99			2	2				16	27	20	32
DIABETES MIELLITUS	E10-E14	212				1		1	6	68	66	69	1
DEFICIENCIAS DE LA NUTRICION Y ANEMIAS NUTRICIONALES	E40-E64 D50-D53	41		2		1				3	9	26	
MENINGITIS	G00-G03	10	2							3	1		
ENFERMEDAD DE ALZHEIMER	G30	28							1	3	24		
TRASTORNOS MENTALES Y DEL COMPORTAMIENTO (F00-F99)		31	0	0	0	0	0	1	2	15	5	7	1
Síndrome de dependencia del alcohol	F10	22							2	15	3	1	1
Los demás trastornos mentales		9						1			2	6	
ENFERMEDADES DEL SISTEMA CIRCULATORIO (I00-I99)		1.567	2	0	0	4	3	3	37	344	361	811	2
Enfermedades del Corazón	I00-I52	996	2	0	0	1	2	1	20	218	224	526	2
Enfermedades hipertensivas	I10-I15	152						1		32	34	84	1
Enfermedades isquémicas del corazón	I20-I25	279					1		6	88	80	104	
Insuficiencia cardíaca	I50	332							6	51	66	209	
Complicaciones y descripciones mal definidas de la enfermedad cardíaca	I51	46				1				12	5	27	1
Las demás enfermedades del corazón		187	2				1		8	35	39	102	
Enfermedades cerebrovasculares	I60-I69	528				3	1	2	17	114	126	265	
Arteriosclerosis	I70	4										4	
Demás enfermedades del sistema circulatorio		39							12	11	16		
ENFERMEDADES DEL SISTEMA RESPIRATORIO (J00-J99)		911	23	7	0	0	6	7	23	141	179	525	0
Infecciones respiratorias agudas	J00-J06 J20-22	1										1	
Neumonía e Influenza	J09 J10- J18	505	12	1			3	5	14	66	95	309	
Enfermedad crónica de las vías respiratorias inferiores	J40-J47	159		1				1	3	44	42	68	
Neumonitis debidas a sólidos y líquidos	J69	59	7	3			2	1	1	4	8	33	
Insuficiencia respiratoria no clasificada en otra parte	J96	73	1						1	8	16	47	
Demás enfermedades del Sistema Respiratorio		114	3	2			1		4	19	18	67	
ENFERMEDAD DEL ESOFAGO, ESTOMAGO Y DUODENO	K20-K31	13							2	2	3	6	
APENDICITIS, HERNIA DE LA CAVIDAD ABDOMINAL Y OBSTRUCCION INTESTINAL	K35-K46 K56	34	1						2	9	7	15	
CIERTAS ENFERMEDADES CRONICAS DEL HIGADO Y CIRROSIS	K70 K76 K73-K74	129							9	73	35	12	
ENFERMEDADES DEL APARATO URINARIO	N00-N39	245	2	1	1	1	1	2	6	45	60	126	
COMPLICACIONES DEL EMBARAZO, PARTO Y PUERPERIO	O00-O99	12					2		10				
CIERTAS AFECIONES ORIGINADAS EN EL PERIODO PERINATAL	P00-P96	131	131										
MALFORMACIONES CONGENITAS, DEFORMIDADES Y ANOMALIAS CROMOSOMICAS	Q00-Q99	89	73	4	2	2	1		4	3			
CAUSAS EXTERNAS (V01-Y98)		661	7	16	6	18	76	69	185	142	62	79	1
Accidentes de tráfico de vehículo de motor	* Ver nota	206		4	3	8	34	22	80	40	12	3	

CAUSA DE MUERTE		TOTAL PROVINCIA	GRUPOS ETAREOS									
DESCRIPCION	CODIGO CIE-10		MENOR DE 1 AÑO	DE 1 A 4 AÑOS	DE 5 A 9 AÑOS	DE 10 A 14 AÑOS	DE 15 A 19 AÑOS	DE 20 A 24 AÑOS	DE 25 A 44 AÑOS	DE 45 A 64 AÑOS	DE 65 A 74 AÑOS	DE 75 A MAS AÑOS
Otros accidentes de transporte, inclusive secuelas	V01-V99 Y85	6			1				1	4		
Ahogamiento y sumersión accidentales	W65-W74	10		1	1	1	2	1	3	1		
Otras causas externas de traumatismos accidentales, inclusive secuelas	W00-W64 W75-X59 Y86	130	6	7		3	8	3	24	28	12	39
Suicidios, inclusive secuelas	X60-X84 Y870	86				2	15	15	22	23	4	4
Agresiones, inclusive secuelas	X85-Y09 Y871	60		1	1	1	8	13	23	6	3	4
Eventos de intención no determinada, inclusive secuelas	Y10-Y34 Y872	89		3		2	8	12	28	16	12	8
Complicaciones de la atención médica y quirúrgica	Y40-Y84	74	1				1	3	4	24	19	21
Demás causas externas		0										
DEMÁS CAUSAS DEFINIDAS		478	10	10	6	3	14	11	49	106	88	180
TOTAL DE CAUSAS DEFINIDAS		6.372	260	52	21	35	119	106	465	1.512	1.290	2.502
CAUSAS MAL DEFINIDAS	R00-R99	946	22	5	2	1	6	5	46	171	191	493

NOTA:

* V02-V04 (con cuarto dígito 1 o 9); V051; V092; V093; V12-V15, V20-V28 (con cuarto dígito 4, 5 o 9); V30-V38, V40-V45; V50-V58, V60-V68, V70-V78 (con cuarto dígito 5, 6, 7 o 9); V19, V29, V39, V49, V59, V69 y V79 (con cuarto dígito 4, 5, 6 o 9); V803-V805; V811; V821; V830-V833; V840-V843; V850-V853; V860-V863; V870-V878; V892; V899

DEPARTAMENTO DE ESTADÍSTICA SANITARIA - MINISTERIO DE SALUD PÚBLICA - PROVINCIA DEL CHACO

PRINCIPALES CAUSAS DE DEFUNCIONES GENERALES PROVINCIA DEL CHACO - AÑO 2014

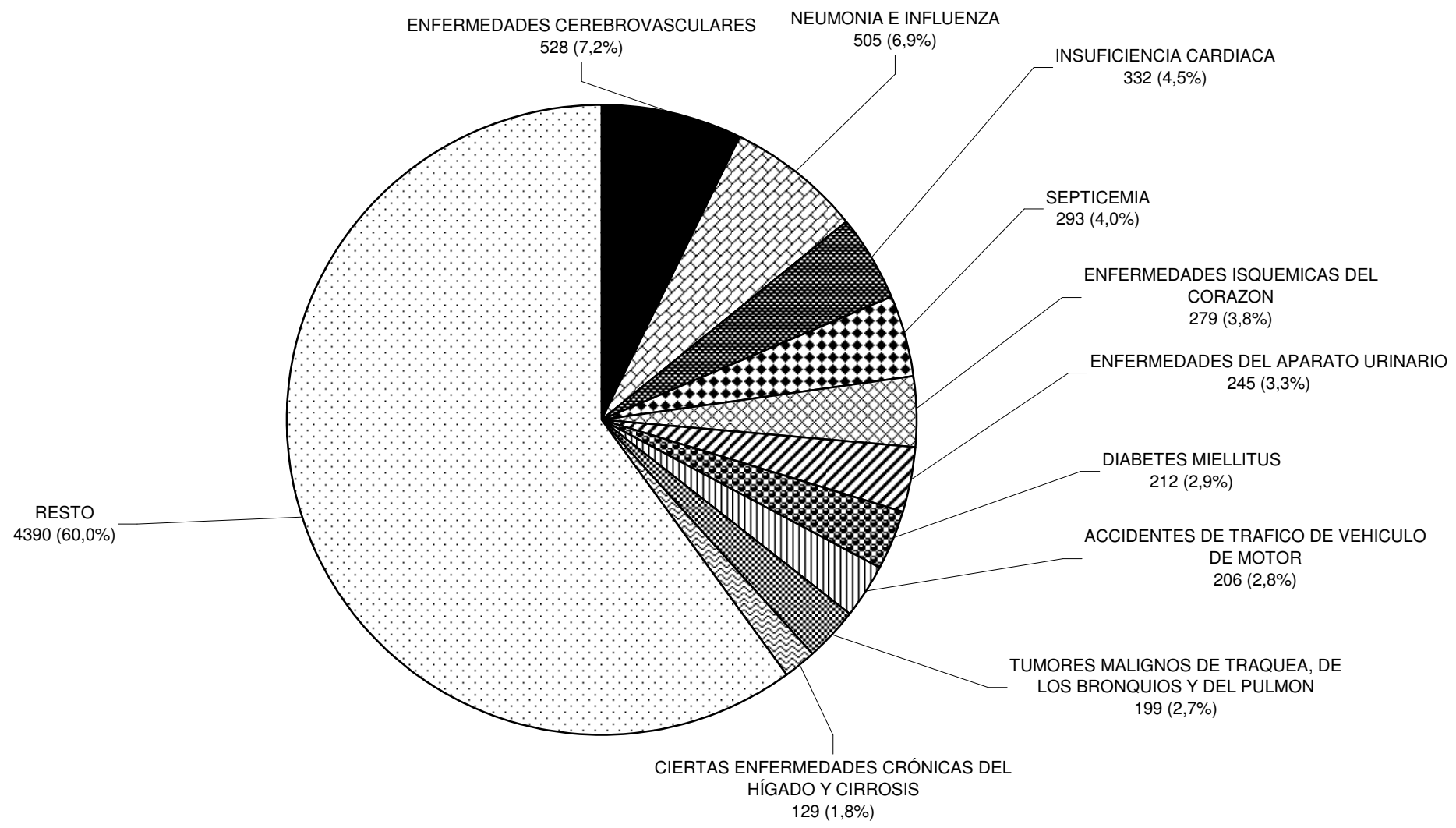

**DEFUNCIONES GENERALES POR REGIONES SANITARIAS Y POR CAUSA DE MUERTE
PROVINCIA DEL CHACO - AÑO 2014**

CAUSA DE MUERTE		TOTAL PROVINCIA	REGIONES SANITARIAS							
DESCRIPCION	CODIGO CIE-10		REGION I	REGION II	REGION III	REGION IV	REGION V	REGION VI	REGION VII	REGION VIII
TOTAL PROVINCIA		7.318	631	683	500	704	666	435	1.018	2.681
ENFERMEDADES INFECCIOSAS Y PARASITARIAS (A00-B99, Excep. A87)		423	21	28	25	28	47	8	43	223
Enfermedades infecciosas intestinales	A00-A09	17		1		2	8	1	1	4
Tuberculosis	A15-A19 B90	52	4	4	4	5	23		2	10
Difteria	A36	0								
Coqueluche	A37	0								
Tétano neonatal	A33	0								
Tétano obstétrico	A34	0								
Otros tétanos	A35	0								
Septicemia	A40-A41	293	32	21	18	12	8	4	25	193
Poliomielitis aguda	A80	0								
Sarampión	B05	0								
Rubeola	B06	0								
Infección meningocócica	A39	1								1
Meningitis viral	A87	0								
Enfermedad por virus de la inmunodeficiencia	B20-B24	18			1	2	1	1	4	9
Hepatitis viral	B15-B19	1								1
Tripanosomiasis	B57	24	3	2		7	3		8	1
Demás enfermedades infecciosas y parasitarias		17	2		2		4	2	3	4
TUMORES (C00-D48)		1.357	110	133	75	155	134	76	157	517
Tumores Malignos	C00-C97	1.258	101	121	73	140	120	70	147	486
Colon, recto y de la porción rectosigmoide y del ano	C18-C21	108	10	12	7	9	7	6	11	46
Cuello de útero, cuerpo y otras partes no especificadas	C53-C55	85	6	11	4	10	6	5	13	30
Esófago	C15	38	2	6	3	7	5		4	11
Estómago	C16	93	9	9	6	14	7	1	12	35
Hígado y de las vías biliares intrahepáticas	C22	44	6	2	1	4	8	4	9	10
Leucemias	C91-C95	32	2	4	2	3	4	3	3	11
Linfoma No Hodgkin	C82-C85	20	1	1	1	1	3	1	3	9
Mama	C50	105	10	9	6	11	10	4	13	42
Ovario	C56	20		3	1	1	1	1	5	8
Páncreas	C25	88	5	6	10	8	6	2	13	38
Próstata	C61	87	4	6	3	10	9	10	12	33
Tráquea, de los bronquios y del pulmón	C33-C34	199	20	19	10	20	21	16	18	75
Vesícula biliar y otras partes de las vías biliares	C23-C24	19		1	1	5	1		1	10
Tumor maligno de sitios no especificados	C80	68	3	8	4	7	6		4	36
Todos los demás tumores malignos	C00-C97	252	23	24	14	30	26	17	26	92

CAUSA DE MUERTE		TOTAL PROVINCIA	REGIONES SANITARIAS							
DESCRIPCION	CODIGO CIE-10		REGION I	REGION II	REGION III	REGION IV	REGION V	REGION VI	REGION VII	REGION VIII
Carcinomas in situ y de evolución incierta - Tumores benignos y de naturaleza no especificada	D00-D48	99	9	12	2	15	14	6	10	31
DIABETES MELLITUS	E10-E14	212	10	11	16	26	23	14	21	81
DEFICIENCIAS DE LA NUTRICION Y ANEMIAS NUTRICIONALES	E40-E64 D50-D53	41	2	2	3	4	6	9		15
MENINGITIS	G00-G03	10	1			2	1		1	5
ENFERMEDAD DE ALZHEIMER	G30	28	3	5	1	1	1	1	5	11
TRASTORNOS MENTALES Y DEL COMPORTAMIENTO (F00-F99)		31	5	2	1	1	3	1	7	11
Síndrome de dependencia del alcohol	F10	22	5	2	1	1	1	1	6	5
Los demás trastornos mentales		9					2		1	6
ENFERMEDADES DEL SISTEMA CIRCULATORIO (I00-I99)		1.567	166	155	115	164	140	93	201	533
Enfermedades del Corazón	I00-I52	996	106	100	58	98	92	57	122	362
Enfermedades hipertensivas	I10-I15	152	11	15	14	12	27	13	15	45
Enfermedades isquémicas del corazón	I20-I25	279	31	45	17	48	22	25	37	41
Insuficiencia cardíaca	I50	332	24	23	16	22	23	12	32	180
Complicaciones y descripciones mal definidas de la enfermedad cardíaca	I51	46	7	2	2	6	8	1	14	6
Las demás enfermedades del corazón		187	20	16	9	10	12	6	24	90
Enfermedades cerebrovasculares	I60-I69	528	57	48	54	65	46	30	72	156
Arteriosclerosis	I70	4						4		
Demás enfermedades del sistema circulatorio		39	3	6	3	1	2	2	7	15
ENFERMEDADES DEL SISTEMA RESPIRATORIO (J00-J99)		911	105	70	63	60	80	44	145	344
Infecciones respiratorias agudas	J00-J06 J20-22	1		1						
Neumonía e Influenza	J09 J10- J18	505	73	43	31	35	38	24	99	162
Enfermedad crónica de las vías respiratorias inferiores	J40-J47	159	15	10	15	14	20	13	20	52
Neumonitis debidas a sólidos y líquidos	J69	59	5	3	5	3	11	4	2	26
Insuficiencia respiratoria no clasificada en otra parte	J96	73	2	1	5	2	6		9	48
Demás enfermedades del Sistema Respiratorio		114	10	12	7	6	5	3	15	56
ENFERMEDAD DEL ESOFAGO, ESTOMAGO Y DUODENO	K20-K31	13		2	2	1	3		2	3
APENDICITIS, HERNIA DE LA CAVIDAD ABDOMINAL Y OBSTRUCCION INTESTINAL	K35-K46 K56	34	3	3	4	4	2	1	4	13
CIERTAS ENFERMEDADES CRONICAS DEL HIGADO Y CIRROSIS	K70 K76 K73-K74	129	10	11	6	23	12	11	16	40
ENFERMEDADES DEL APARATO URINARIO	N00-N39	245	20	24	15	25	18	14	43	86
COMPLICACIONES DEL EMBARAZO, PARTO Y PUERPERIO	O00-O99	12	2	3			2	2		3
CIERTAS AFECIONES ORIGINADAS EN EL PERIODO PERINATAL	P00-P96	131	4	18	10	12	22	4	25	36
MALFORMACIONES CONGENITAS, DEFORMIDADES Y ANOMALIAS CROMOSOMICAS	Q00-Q99	89	14	11	4	10	8	8	17	17
CAUSAS EXTERNAS (V01-Y98)		661	64	67	45	59	65	48	92	221
Accidentes de tráfico de vehículo de motor	* Ver nota	206	30	22	15	16	14	10	28	71

DEP

DEPARTAMENTO DE ESTADÍSTICA SANITARIA - MINISTERIO DE SALUD PÚBLICA

PROVINCIA DEL CHACO

CAUSA DE MUERTE		TOTAL PROVINCIA	REGIONES SANITARIAS							
DESCRIPCION	CODIGO CIE-10		REGION I	REGION II	REGION III	REGION IV	REGION V	REGION VI	REGION VII	REGION VIII
Otros accidentes de transporte, inclusive secuelas	V01-V99 Y85	6	1		1	2	1			1
Ahogamiento y sumersión accidentales	W65-W74	10	1	2		2		2		1
Otras causas externas de traumatismos accidentales, inclusive secuelas	W00-W64 W75-X59 Y86	130	12	12	7	15	13	8	23	42
Suicidios, inclusive secuelas	X60-X84 Y870	86	8	5	6	9	16	7	11	24
Agresiones, inclusive secuelas	X85-Y09 Y871	60	5	9	4	3	2	5	10	22
Eventos de intención no determinada, inclusive secuelas	Y10-Y34 Y872	89	1	9	5	5	15	10	11	32
Complicaciones de la atención médica y quirúrgica	Y40-Y84	74	6	8	6	7	4	8	7	28
Demás causas externas		0								
DEMÁS CAUSAS DEFINIDAS		478	43	37	26	55	46	29	59	183
TOTAL DE CAUSAS DEFINIDAS		6.372	583	582	411	630	613	363	848	2.342
CAUSAS MAL DEFINIDAS	R00-R99	946	48	101	89	74	53	72	170	339

NOTA:

* V02-V04 (con cuarto dígito 1 o 9); V051; V092; V093; V12-V15, V20-V28 (con cuarto dígito 4, 5 o 9); V30-V38, V40-V48, V50-V58, V60-V68, V70-V78 (con cuarto dígito 5, 6, 7 o 9); V19, V29, V39, V49, V59, V69 y V79 (con cuarto dígito 4, 5, 6 o 9); V803-V805; V811; V821; V830-V833; V840-V843; V850-V853; V860-V863; V870-V878; V892; V899

DEPARTAMENTO DE ESTADISTICA SANITARIA - MINISTERIO DE SALUD PUBLICA PROVINCIA DEL CHACO

**DEFUNCIONES GENERALES POR GRUPO DE EDAD, CAUSA DE MUERTE Y AÑOS DE VIDA PERDIDOS PREMATURAMENTE
PROVINCIA DEL CHACO - AÑO 2014**

CAUSA DE MUERTE		TOTAL PROVINCIA	GRUPOS ETAREOS										TOTAL 0 A 74 AÑOS	A.V.P.P.
DESCRIPCION	CODIGO CIE-10		MENOR DE 1 AÑO	DE 1 A 4 AÑOS	DE 5 A 14 AÑOS	DE 15 A 24 AÑOS	DE 25 A 34 AÑOS	DE 35 A 44 AÑOS	DE 45 A 54 AÑOS	DE 55 A 64 AÑOS	DE 65 A 74 AÑOS			
TOTAL PROVINCIA		7.318	282	57	59	236	206	305	601	1.082	1.481	4.309	102.546,5	
ENFERMEDADES INFECCIOSAS Y PARASITARIAS (A00-B99, Excep. A87)		423	9	9	3	9	10	23	29	52	77	221	5.259,5	
Enfermedades infecciosas intestinales	A00-A09	17	5	5						2	1	13	771,5	
Tuberculosis	A15-A19 B90	52				6	3	6	8	11	12	46	1.123,0	
Difteria	A36	0												
Coqueluche	A37	0												
Tétano neonatal	A33	0												
Tétano obstétrico	A34	0												
Otros tétanos	A35	0												
Septicemia	A40-A41	293	3	2	2	2	1	4	12	26	56	108	1.815,0	
Poliomielitis aguda	A80	0												
Sarampión	B05	0												
Rubeola	B06	0												
Infección meningocócica	A39	1			1							1	65,5	
Meningitis viral	A87	0												
Enfermedad por virus de la inmunodeficiencia	B20-B24	18					3	9	2	2	2	18	549,0	
Hepatitis viral	B15-B19	1								1		1	15,5	
Tripanosomiasis	B57	24	1				1	4	5	4	5	20	479,0	
Demás enfermedades infecciosas y parasitarias		17		2		1	2		2	6	1	14	441,0	
TUMORES (C00-D48)		1.357	0	3	8	19	24	69	172	304	334	933	16.272,5	
Tumores Malignos	C00-C97	1.258	0	3	4	19	16	61	158	291	314	866	14.694,0	
Colon, recto y de la porción rectosigmoide y del ano	C18-C21	108					1	5	4	25	34	69	899,5	
Cuello de útero, cuerpo y otras partes no especificadas	C53-C55	85					2	14	29	25	5	75	1.742,5	
Esófago	C15	38						1	4	6	13	24	302,0	
Estómago	C16	93					1	6	6	22	23	58	879,0	
Hígado y de las vías biliares intrahepáticas	C22	44						2	5	11	12	30	435,0	
Leucemias	C91-C95	32		3	1	7	1	1	1	5	3	22	872,0	
Linfoma No Hodgkin	C82-C85	20				1			5	4	6	16	278,0	
Mama	C50	105					2	6	17	25	18	68	1.224,0	
Ovario	C56	20					1	1	2	5	6	15	242,5	
Pancreas	C25	88				1		4	14	18	21	58	949,0	
Próstata	C61	87							1	10	22	33	301,5	
Tráquea, de los bronquios y del pulmón	C33-C34	199				2		1	26	55	67	151	2.030,5	
Vesícula biliar y otras partes de las vías biliares	C23-C24	19					1		3	5	6	15	232,5	
Tumor maligno de sitios no especificados	C80	68					2	5	7	11	21	46	733,0	
Todos los demás tumores malignos	C00-C97	252			3	8	5	15	34	64	57	186	3.573,0	

CAUSA DE MUERTE		TOTAL PROVINCIA	GRUPOS ETAREOS										TOTAL 0 A 74 AÑOS	A.V.P.P.
DESCRIPCION	CODIGO CIE-10		MENOR DE 1 AÑO	DE 1 A 4 AÑOS	DE 5 A 14 AÑOS	DE 15 A 24 AÑOS	DE 25 A 34 AÑOS	DE 35 A 44 AÑOS	DE 45 A 54 AÑOS	DE 55 A 64 AÑOS	DE 65 A 74 AÑOS			
Carcinomas in situ y de evolución incierta - Tumores benignos y de naturaleza no especificada	D00-D48	99			4		8	8	14	13	20	67	1.578,5	
DIABETES MIELLITUS	E10-E14	212			1	1	1	5	20	48	66	142	1.961,0	
DEFICIENCIAS DE LA NUTRICION Y ANEMIAS NUTRICIONALES	E40-E64 D50-D53	41		2	1					3	9	15	306,5	
MENINGITIS	G00-G03	10	2				2	2	1	2	1	10	373,0	
ENFERMEDAD DE ALZHEIMER	G30	28								1	3	4	32,0	
TRASTORNOS MENTALES Y DEL COMPORTAMIENTO (F00-F99)		31	0	0	0	1	1	1	4	11	5	23	436,5	
Síndrome de dependencia del alcohol	F10	22					1		4	11	3	20	370,0	
Los demás trastornos mentales		9				1					2	3	66,5	
ENFERMEDADES DEL SISTEMA CIRCULATORIO (I00-I99)		1.567	2	0	4	6	8	29	112	232	361	754	10.575,0	
Enfermedades del Corazón	I00-I52	996	2	0	1	1	6	14	63	155	224	468	6.392,0	
Enfermedades hipertensivas	I10-I15	152							5	27	34	67	788,5	
Enfermedades isquémicas del corazón	I20-I25	279				1	1	5	26	62	80	175	2.342,5	
Insuficiencia cardíaca	I50	332					1	5	17	34	66	123	1.546,5	
Complicaciones y descripciones mal definidas de la enfermedad cardíaca	I51	46			1				5	7	5	18	329,0	
Las demás enfermedades del corazón		187	2			1	4	4	10	25	39	85	1.385,5	
Enfermedades cerebrovasculares	I60-I69	528			3	3	2	15	46	68	126	263	3.906,5	
Arteriosclerosis	I70	4										0	0,0	
Demás enfermedades del sistema circulatorio		39							3	9	11	23	276,5	
ENFERMEDADES DEL SISTEMA RESPIRATORIO (J00-J99)		911	23	7	0	13	7	16	51	90	179	386	7.509,0	
Infecciones respiratorias agudas	J00-J06 J20-J22	1										0	0,0	
Neumonía e Influenza	J09-J10- J18	505	12	1		8	4	10	25	41	95	196	3.743,0	
Enfermedad crónica de las vías respiratorias inferiores	J40-J47	159		1		1	2	1	18	26	42	91	1.347,5	
Neumonitis debidas a sólidos y líquidos	J69	59	7	3		3		1	1	3	8	26	1.057,0	
Insuficiencia respiratoria no clasificada en otra parte	J96	73	1					1	3	5	16	26	352,0	
Demás enfermedades del Sistema Respiratorio		114	3	2		1	1	3	4	15	18	47	1.009,5	
ENFERMEDAD DEL ESOFAGO, ESTOMAGO Y DUODENO	K20-K31	13					1	1		2	3	7	128,5	
APENDICITIS, HERNIA DE LA CAVIDAD ABDOMINAL Y OBSTRUCCION INTESTINAL	K35-K46 K56	34	1					2	3	6	7	19	353,5	
CIERTAS ENFERMEDADES CRONICAS DEL HIGADO Y CIRROSIS	K70 K76 K73-K74	129						9	32	41	35	117	1.963,5	
ENFERMEDADES DEL APARATO URINARIO	N00-N39	245	2	1	2	3	1	5	9	36	60	119	1.859,5	
COMPLICACIONES DEL EMBARAZO, PARTO Y PUERPERIO	O00-O99	12				2	8	2				12	546,0	
CIERTAS AFECCIONES ORIGINADAS EN EL PERIODO PERINATAL	P00-P96	131	131									131	9.759,5	
MALEFORMACIONES CONGENITAS, DEFORMIDADES Y ANOMALIAS CROMOSOMICAS	Q00-Q99	89	73	4	4	1	3	1		3		89	6.264,5	
CAUSAS EXTERNAS (V01-Y98)		661	7	16	24	145	111	74	74	68	62	581	22.260,5	
Accidentes de tráfico de vehículo de motor	* Ver nota	206		4	11	56	49	31	22	18	12	203	8.354,5	

CAUSA DE MUERTE		TOTAL PROVINCIA	GRUPOS ETAREOS									TOTAL 0 A 74 AÑOS	A.V.P.P.
DESCRIPCION	CODIGO CIE-10		MENOR DE 1 AÑO	DE 1 A 4 AÑOS	DE 5 A 14 AÑOS	DE 15 A 24 AÑOS	DE 25 A 34 AÑOS	DE 35 A 44 AÑOS	DE 45 A 54 AÑOS	DE 55 A 64 AÑOS	DE 65 A 74 AÑOS		
Otros accidentes de transporte, inclusive secuelas	V01-V99 Y85	6			1			1	3	1		6	193,0
Ahogamiento y sumersión accidentales	W65-W74	10		1	2	3	1	2	1			10	512,0
Otras causas externas de traumatismos accidentales, inclusive secuelas	W00-W64 W75-X59 Y86	130	6	7	3	11	12	12	17	11	12	91	3.403,5
Suicidios, inclusive secuelas	X60-X84 Y870	86			2	30	17	5	15	8	4	81	3.275,5
Agresiones, inclusive secuelas	X85-Y09 Y871	60		1	2	21	14	8	4	2	3	56	2.475,0
Eventos de intención no determinada, inclusive secuelas	Y10-Y34 Y872	89		3	2	20	16	12	7	9	12	81	2.996,5
Complicaciones de la atención médica y quirúrgica	Y40-Y84	74	1		1	4	2	2	5	19	19	53	1.050,5
Demás causas externas		0											
DEMÁS CAUSAS DEFINIDAS		478	10	10	9	25	16	33	32	74	88	297	7.793,5
TOTAL DE CAUSAS DEFINIDAS		6.372	260	52	56	225	193	272	539	973	1.290	3.860	93.654,0
CAUSAS MAL DEFINIDAS	R00-R99	946	22	5	3	11	13	33	62	109	191	449	8.892,5

NOTA:

* V02-V04 (con cuarto dígito 1 o 9); V051; V092; V093; V12-V15, V20-V28 (con cuarto dígito 4, 5 o 9); V30-V38, V40-V48, V50-V58, V60-V68, V70-V78 (con cuarto dígito 5, 6, 7 o 9); V19, V29, V39, V49, V59, V69 y V79 (con cuarto dígito 4, 5, 6 o 9); V803-V805; V811; V821; V830-V833; V840-V843; V850-V853; V860-V863; V870-V878; V892; V899

DEPARTAMENTO DE ESTADISTICA SANITARIA - MINISTERIO DE SALUD PUBLICA - PROVINCIA DEL CHACO

**DEFUNCIONES GENERALES POR GRUPO ETAREO, REGIONES SANITARIAS Y AREAS PROGRAMATICAS
PROVINCIA DEL CHACO - AÑO 2014**

UDT	AREAS		TOTAL PROVINCIA	MENOR DE 1 AÑO		DE 1 AÑO		DE 2 A 4 AÑOS		DE 5 A 9 AÑOS		DE 10 A 14 AÑOS		DE 15 A 19 AÑOS		DE 20 A 34 AÑOS		DE 35 A 49 AÑOS		DE 50 Y MAS AÑOS		SIN ESPECIF.		
	NRO	DENOMINACION		CANT.	%	CANT.	%	CANT.	%	CANT.	%	CANT.	%	CANT.	%	CANT.	%	CANT.	%	CANT.	%	CANT.	%	
	TOTAL PROVINCIA		7.318	282	3,9	30	0,4	27	0,4	23	0,3	36	0,5	125	1,7	317	4,3	557	7,6	5.907	80,7	14	0,2	
	TOTAL REGION 1: UMDESCH		631	19	3,0	2	0,3	3	0,5	2	0,3	4	0,6	14	2,2	19	3,0	45	7,1	521	82,6	2	0,0	
14	35	LA TIGRA	36	1	2,8								1	2,8	3	8,3	5	13,9	25	69,4	1	2,8		
	36	LA CLOTILDE	30							1	3,3				1	3,3	2	6,7	26	86,7				
	37	SAN BERNARDO	67	2	3,0								2	3,0	2	3,0	9	13,4	52	77,6				
	39	SAMUHU	7					1	14,3										6	85,7				
	40	VILLA ANGELA	340	11	3,2	2	0,6	1	0,3	1	0,3	2	0,6	8	2,4	8	2,4	24	7,1	282	82,9	1	0,3	
	40	ENRIQUE URIEN	5																	5	100,0			
	41	CORONEL DU GRATY	64	2	3,1							1	1,6			4	6,3	3	4,7	54	84,4			
	42	SANTA SYLVINA	77	3	3,9								1,3	3	3,9	1	1,3	2	2,6	67	87,0			
	43	CHOROTIS	5					1	20,0											4	80,0			
	TOTAL REGION 2: CENTRO CHAQUEÑA		683	37	5,4	7	1,0	4	0,6	1	0,1	1	0,1	9	1,3	28	4,1	57	8,3	537	78,6	2	0,0	
9	11	LAS GARCITAS	39	1	2,6								1	2,6	1	2,6	3	7,7	32	82,1	1	2,6		
	13	CAPITAN SOLARI	14												2	14,3	1	7,1	11	78,6				
	14	COLONIA ELISA	26										1	3,8	1	3,8	1	3,8	23	88,5				
	30	EL PALMAR	11	1	9,1										2	18,2	1	9,1	7	63,6				
	31	QUITILIPÍ	227	14	6,2	1	0,4	2	0,9			1	0,4	2	0,9	10	4,4	16	7,0	180	79,3	1	0,4	
	32	COLONIA ABORIGEN	17	2	11,8			1	5,9									3	17,6	11	64,7			
	33	MACHAGAI	182	12	6,6					1	0,5			2	1,1	8	4,4	20	11,0	136	74,7			
	34	PCIA DE LA PLAZA	71	4	5,6											1	1,4	2	2,8	63	88,7			
38	VILLA BERTHET	96	3	3,1	2	2,1	1	1,0					3	3,1	3	3,1	10	10,4	74	77,1				
	TOTAL REGION 3: ORIENTAL CHAQUEÑA		500	15	3,0	1	0,2	2	0,4	1	0,2	1	0,2	10	2,0	21	4,2	38	7,6	411	82,2	0	0,0	
10	15	LA VERDE	31	1	3,2								1	3,2	1	3,2			28	90,3				
	16	LAPACHITO	9												1	11,1			8	88,9				
	17	LA ESCONDIDA	24							1	4,2				1	4,2	3	12,5	19	79,2				
	18	MAKALLE	30	2	6,7												3	10,0	25	83,3				
	18	LAGUNA BLANCA	4																4	100,0				
	19	PUERTO TIROL	70	1	1,4										8	11,4	7	10,0	54	77,1				
	19	COLONIA POPULAR	4														2	50,0	2	50,0				
	1	PUERTO BERMUDO	17	2	11,8													1	5,9	14	82,4			
11	1	PUERTO EVA PERON	3																3	100,0				
	2	GENERAL VEDIA	24										1	4,2			2	8,3	21	87,5				
	3	LA LEONESA	88	3	3,4						1	1,1	4	4,5	4	4,5	4	4,5	72	81,8				
	4	LAS PALMAS	65	2	3,1										1	1,5	6	9,2	56	86,2				
	5	ISLA DEL CERRITO	8																8	100,0				
	6	COLONIA BENITEZ	28	1	3,6	1	3,6							2	7,1	3	10,7	3	10,7	18	64,3			

DPT	NRO	AREAS DENOMINACION	TOTAL PROVINCIA	MENOR DE 1 AÑO		DE 1 AÑO		DE 2 A 4 AÑOS		DE 5 A 9 AÑOS		DE 10 A 14 AÑOS		DE 15 A 19 AÑOS		DE 20 A 34 AÑOS		DE 35 A 49 AÑOS		DE 50 Y MAS AÑOS		SIN ESPECIF.			
				CANT.	%	CANT.	%	CANT.	%	CANT.	%	CANT.	%	CANT.	%	CANT.	%	CANT.	%	CANT.	%	CANT.	%		
13	7	MARGARITA BELEN	45	2	4,4			1	2,2							1	2,2	41	91,1						
	10	BASAIL	39	1	2,6			1	2,6			1	2,6	2	5,1	6	15,4	28	71,8						
	20	COTE-LAI	6															6	100,0						
	21	CHARADAI	5									1	20,0					4	80,0						
TOTAL REGION 4: SUDOESTE II			704	28	4,0	4	0,6	3	0,4	2	0,3	3	0,4	18	2,6	24	3,4	50	7,1	569	80,8	3	0,0		
15	52	CORZUELA	77	3	3,9	1	1,3					1	1,3	5	6,5	4	5,2	63	81,8						
	53	LAS BREÑAS	194	8	4,1	1	0,5				1	0,5	5	2,6	7	3,6	15	7,7	156	80,4	1	0,5			
	54	CHARATA	246	12	4,9	1	0,4	2	0,8			1	0,4	9	3,7	8	3,3	18	7,3	193	78,5	2	0,8		
	55	GENERAL PINEDO	117	4	3,4					1	0,9			3	2,6	2	1,7	7	6,0	100	85,5				
	56	GANCEDO	20	1	5,0	1	5,0											4	20,0	14	70,0				
	56	GENERAL CAPDEVILA	2															1	50,0	1	50,0				
	57	HERMOSO CAMPO	48						1	2,1	1	2,1	1	2,1			2	4,2	1	2,1	42	87,5			
TOTAL REGION 5: IMPENETRABLE			666	40	6,0	8	1,2	3	0,5	4	0,6	3	0,5	19	2,9	36	5,4	78	11,7	471	70,7	4	0,0		
1	58	EL SAUZALITO	19	4	21,1									3	15,8			3	15,8	9	47,4				
	59	EL SAUZAL	5																	5	100,0				
2	60	COMANDANCIA FRIAS	4	2	50,0											1	25,0			1	25,0				
	61	NUEVA POMPEYA	42	3	7,1	2	4,8					2	4,8	1	2,4	2	4,8	10	23,8	22	52,4				
	62	FUERTE ESPERANZA	11	1	9,1													2	18,2	8	72,7				
3	63	EL ESPINILLO	16	2	12,5							1	6,3			1	6,3	2	12,5	8	50,0	2	12,5		
	64	VILLA RIO BERMEJITO	35	1	2,9			2	5,7					2	5,7	2	5,7	7	20,0	21	60,0				
4	65	MIRAFLORES	72	5	6,9	1	1,4			2	2,8			3	4,2	8	11,1	9	12,5	43	59,7	1	1,4		
	66	JUAN JOSE CASTELLI	280	12	4,3	4	1,4	1	0,4					6	2,1	16	5,7	32	11,4	208	74,3	1	0,4		
	67	TRES ISLETAS	182	10	5,5					2	1,1			4	2,2	6	3,3	13	7,1	146	80,2				
TOTAL REGION 6: NORTE			435	14	3,2	1	0,2	3	0,7	1	0,2	7	1,6	9	2,1	18	4,1	36	8,3	343	78,9	3	0,0		
8	12	COLONIAS UNIDAS	36												1	2,8	1	2,8	34	94,4					
	44	PAMPA DEL INDIOS	74	4	5,4			1	1,4	1	1,4	1	1,4	1	1,4	4	5,4	9	12,2	51	68,9	2	2,7		
	45	PRESIDENCIA ROCA	33	2	6,1			1	3,0			1	3,0	3	9,1			4	12,1	22	66,7				
	46	LAGUNA LIMPIA	14	1	7,1													3	21,4	10	71,4				
	47	GRAL SAN MARTIN	254	6	2,4	1	0,4	1	0,4			5	2,0	5	2,0	12	4,7	17	6,7	207	81,5				
	48	CIERVO PETISO	9															1	11,1	8	88,9				
	49	PAMPA ALMIRON	5													1	20,0			4	80,0				
	50	SELVA RIO DE ORO	3																	3	100,0				
	51	LA EDUGIVIS	7	1	14,3													1	14,3	4	57,1	1	14,3		
TOTAL REGION 7: CENTRO OESTE			1.018	53	5,2	2	0,2	5	0,5	1	0,1	4	0,4	17	1,7	45	4,4	68	6,7	823	80,8	0	0,0		
5	22	TACO POZO	37	4	10,8					1	2,7			1	2,7	6	16,2	2	5,4	23	62,2				
6	23	LOS FRENTONES	33	2	6,1									2	6,1	3	9,1	3	9,1	23	69,7				
	24	PAMPA DEL INFIERNO	43	2	4,7									1	2,3	2	4,7	5	11,6	33	76,7				
	25	CONCEPCION DEL BERMEJO	35	4	11,4											1	2,9	4	11,4	26	74,3				
	26	AVIA TERAI	52	1	1,9			1	1,9					4	7,7	4	7,7	7	13,5	35	67,3				

IDT	AREAS		TOTAL PROVINCIA	MENOR DE 1 AÑO		DE 1 AÑO		DE 2 A 4 AÑOS		DE 5 A 9 AÑOS		DE 10 A 14 AÑOS		DE 15 A 19 AÑOS		DE 20 A 34 AÑOS		DE 35 A 49 AÑOS		DE 50 Y MAS AÑOS		SIN ESPECIF.			
	NRO	DENOMINACION		CANT.	%	CANT.	%	CANT.	%	CANT.	%	CANT.	%	CANT.	%	CANT.	%	CANT.	%	CANT.	%	CANT.	%		
7	27	NAPENAY	17	1	5,9								1	5,9			1	5,9	14	82,4					
	28	CAMPO LARGO	68	1	1,5								2	2,9	2	2,9	5	7,4	58	85,3					
	29	PCIA ROQUE SAENZ PEÑA	733	38	5,2	2	0,3	4	0,5			4	0,5	6	0,8	27	3,7	41	5,6	611	83,4				
TOTAL REGION 8: METROPOLITANA			2.681	76	2,8	5	0,2	4	0,1	11	0,4	13	0,5	29	1,1	126	4,7	185	6,9	2.232	83,3	0	0,0		
12	8	RESISTENCIA	2.083	55	2,6	2	0,1	4	0,2	10	0,5	10	0,5	22	1,1	90	4,3	142	6,8	1.748	83,9				
	8	BARRANQUERAS	337	8	2,4	2	0,6			1	0,3	2	0,6	2	0,6	11	3,3	17	5,0	294	87,2				
	8	FONTANA	181	11	6,1							1	0,6	4	2,2	18	9,9	19	10,5	128	70,7				
	8	PUERTO VILELAS	70	2	2,9	1	1,4							1	1,4	7	10,0	7	10,0	52	74,3				
	9	COLONIA BARANDA	10																	10	100,0				

DEPARTAMENTO DE ESTADISTICA SANITARIA - MINISTERIO DE SALUD PUBLICA

**DEFUNCIONES POR ENFERMEDADES INMUNOPREVENIBLES, CLASIFICADAS
POR AREAS PROGRAMATICAS Y REGIONES SANITARIAS
PROVINCIA DEL CHACO - AÑO 2014**

UDT	AREAS		T.B.C.				
	NRO	DENOMINACION	MENOR DE 1 AÑO	DE 1 AÑO	DE 2 A 4 AÑOS	DE 5 AÑOS Y MAS	SIN ESPECIF. EDAD
TOTAL PROVINCIA			0	0	0	51	1
TOTAL REGION 1: UMDESCH			0	0	0	4	0
14	35	LA TIGRA					
	36	LA CLOTILDE					
	37	SAN BERNARDO				1	
	39	SAMUHU					
	40	VILLA ANGELA				2	
	40	ENRIQUE URIEN					
	41	CORONEL DU GRATY					
	42	SANTA SYLVINA					
	43	CHOROTIS					
TOTAL REGION 2: CENTRO CHAQUEÑA			0	0	0	4	0
9	11	LAS GARCITAS					
	13	CAPITAN SOLARI					
	14	COLONIA ELISA				1	
	30	EL PALMAR					
	31	QUITILUPI				1	
	32	COLONIA ABORIGEN					
	33	MACHAGAI				1	
	34	PCIA DE LA PLAZA					
	38	VILLA BERTHET				1	
TOTAL REGION 3: ORIENTAL CHAQUEÑA			0	0	0	4	0
10	15	LA VERDE					
	16	LAPACHITO					
	17	LA ESCONDIDA				1	
	18	MAKALLE					
	18	LAGUNA BLANCA					
	19	PUERTO TIROL				1	
	19	COLONIA POPULAR					
11	1	PUERTO BERMEJO					
	1	PUERTO EVA PERON					
	2	GENERAL VEDIA					
	3	LA LEONESA					
	4	LAS PALMAS				2	
	5	ISLA DEL CERRITO					
	6	COLONIA BENITEZ					
7	MARGARITA BELEN						
13	10	BASAIL					
	20	COTE-LAI					
	21	CHARADAI					
TOTAL REGION 4: SUDOESTE II			0	0	0	5	0
15	52	CORZUELA				2	
	53	LAS BRENAS				2	
	54	CHARATA					
	55	GENERAL PINEDO				1	
	56	GANCEDO					
	56	GENERAL CAPDEVILA					
	57	HERMOSO CAMPO					
TOTAL REGION 5: IMPENETRABLE			0	0	0	22	1
1	58	EL SAUZALITO				1	
	59	EL SAUZAL					
	60	COMANDANCIA FRIAS					
	61	NUEVA POMPEYA				2	
	62	FUERTE ESPERANZA					
	63	EL ESPINILLO				3	
	64	VILLA RIO BERMEJITO				2	
3	65	MIRAFLORES				1	1
	66	JUAN JOSE CASTELLI				12	
4	67	TRES ISLETAS				1	
TOTAL REGION 6: NORTE			0	0	0	0	0
8	12	COLONIAS UNIDAS					
	44	PAMPA DEL INDIO					
	45	PRESIDENCIA ROCA					
	46	LAGUNA LIMPIA					
	47	GRAL SAN MARTIN					
	48	CIERVO PETISO					

DEPARTAMENTO REGIONAL DE REGIONES SANITARIAS - MINISTERIO DE SALUD PUBLICA - PROVINCIA DEL CHACO

UDT	AREAS		T.B.C.				
	NRO	DENOMINACION	MENOR DE 1 AÑO	DE 1 AÑO	DE 2 A 4 AÑOS	DE 5 AÑOS Y MAS	SIN ESPECIF. EDAD
	49	PAMPA ALMIRON					
	50	SELVA RIO DE ORO					
	51	LA EDUGIVIS					
TOTAL REGION 7: CENTRO OESTE			0	0	0	2	0
5	22	TACO POZO					
	23	LOS FRENTONES				1	
6	24	PAMPA DEL INFIERNO					
	25	CONCEPCION DEL BERMEJO					
	26	AVIA TERAÍ					
	27	NAPENAY					
7	28	CAMPO LARGO					
	29	PCIA ROQUE SAENZ PEÑA				1	
TOTAL REGION 8: METROPOLITANA			0	0	0	10	0
	8	RESISTENCIA				2	
	8	BARRANQUERAS				2	
12	8	FONTANA				1	
	8	PUERTO VILELAS				1	
	9	COLONIA BARANDA					

NOTA: ESTE AÑO NO SE REGISTRARON MUERTES POR TÉTANOS, SARAMPION NI COQUELUCHE

DEPARTAMENTO DE ESTADISTICA SANITARIA - MINISTERIO DE SALUD PUBLICA - PROVINCIA DEL CHACO

**DEFUNCIONES POR ENFERMEDADES INFECCIONES INTESTINALES, DESHIDRATACION, INRESPA Y DESNUTRICION EN NIÑOS
DE 0 A 4 AÑOS, CLASIFICADAS POR AREAS PROGRAMATICAS Y REGIONES SANITARIAS
PROVINCIA DEL CHACO - AÑO 2014**

UDT	AREAS		INFECCIONES INTESTINALES			DESHIDRATACION			INRESPA			DESNUTRICION		
	NRO	DENOMINACION	MENOR DE 1 AÑO	DE 1 AÑO	DE 2 A 4 AÑOS	MENOR DE 1 AÑO	DE 1 AÑO	DE 2 A 4 AÑOS	MENOR DE 1 AÑO	DE 1 AÑO	DE 2 A 4 AÑOS	MENOR DE 1 AÑO	DE 1 AÑO	DE 2 A 4 AÑOS
	TOTAL PROVINCIA		5	3	2	1	0	0	12	1	0	0	0	2
	TOTAL REGION 1: UMDESCH		0	0	0	0	0	0	0	0	0	0	0	0
14	35	LA TIGRA												
	36	LA CLOTILDE												
	37	SAN BERNARDO												
	39	SAMUHU												
	40	VILLA ANGELA												
	40	ENRIQUE URIEN												
	41	CORONEL DU GRATY												
	42	SANTA SYLVINA												
	43	CHOROTIS												
	TOTAL REGION 2: CENTRO CHAQUEÑA		1	0	0	0	0	0	3	0	0	0	0	0
9	11	LAS GARCITAS												
	13	CAPITAN SOLARI												
	14	COLONIA ELISA												
	30	EL PALMAR							1					
	31	QUITILUPI				1								
	32	COLONIA ABORIGEN												
	33	MACHAGAI	1						1					
	34	PCIA DE LA PLAZA												
	38	VILLA BERTHET						1						
	TOTAL REGION 3: ORIENTAL CHAQUEÑA		0	0	0	0	0	0	0	0	0	0	0	1
10	15	LA VERDE												
	16	LAPACHITO												
	17	LA ESCONDIDA												
	18	MAKALLE												
	18	LAGUNA BLANCA												
	19	PUERTO TIROL												
	19	COLONIA POPULAR												
11	1	PUERTO BERMEJO												
	1	PUERTO EVA PERON												
	2	GENERAL VEDIA												
	3	LA LEONESA												
	4	LAS PALMAS												

DEPARTAMENTO DE ESTADÍSTICA SANITARIA - MINISTERIO DE SALUD PÚBLICA - PROVINCIA DEL CHACO

UDT	AREAS		INFECCIONES INTESTINALES			DESHIDRATACION			INRESPA			DESNUTRICION		
	NRO	DENOMINACION	MENOR DE 1 AÑO	DE 1 AÑO	DE 2 A 4 AÑOS	MENOR DE 1 AÑO	DE 1 AÑO	DE 2 A 4 AÑOS	MENOR DE 1 AÑO	DE 1 AÑO	DE 2 A 4 AÑOS	MENOR DE 1 AÑO	DE 1 AÑO	DE 2 A 4 AÑOS
	5	ISLA DEL GERRITO												
	6	COLONIA BENITEZ												
	7	MARGARITA BELEN												1
13	10	BASAIL												
	20	COTE-LAI												
	21	CHARADAI												
TOTAL REGION 4: SUDOESTE II			0	0	0	0	0	0	2	1	0	0	0	0
15	52	CORZUELA												
	53	LAS BREÑAS												
	54	CHARATA												
	55	GENERAL PINEDO												
	56	GANCEDO												
	56	GENERAL CAPDEVILA												
	57	HERMOSO CAMPO												
TOTAL REGION 5: IMPENETRABLE			1	3	2	0	0	0	1	0	0	0	0	1
1	58	EL SAUZALITO												
	59	EL SAUZAL												
2	60	COMANDANCIA FRIAS												
	61	NUEVA POMPEYA		1										
3	62	FUERTE ESPERANZA												
	63	EL ESPINILLO												
4	64	VILLA RIO BERMEJITO			2									
	65	MIRAFLORES												
	66	JUAN JOSE CASTELLI	1	2										1
	67	TRES ISLETAS							1					
TOTAL REGION 6: NORTE			1	0	0	0	0	0	0	0	0	0	0	0
8	12	COLONIAS UNIDAS												
	44	PAMPA DEL INDI	1											
	45	PRESIDENCIA ROCA												
	46	LAGUNA LIMPIA												
	47	GRAL SAN MARTIN												
	48	CIERVO PETISO												
	49	PAMPA ALMIRON												
	50	SELVA RIO DE ORO												
	51	LA EDUGIVIS												
TOTAL REGION 7: CENTRO OESTE			0	0	0	0	0	0	4	0	0	0	0	0
5	22	TACO POZO												
	23	LOS FRENTONES							1					

DEPARTAMENTO DE ESTADISTICA SANITARIA - MINISTERIO DE SALUD PUBLICA - PROVINCIA DEL CHACO

UDT	AREAS		INFECCIONES INTESTINALES			DESHIDRATACION			INRESPA			DESNUTRICION		
	NRO	DENOMINACION	MENOR DE 1 AÑO	DE 1 AÑO	DE 2 A 4 AÑOS	MENOR DE 1 AÑO	DE 1 AÑO	DE 2 A 4 AÑOS	MENOR DE 1 AÑO	DE 1 AÑO	DE 2 A 4 AÑOS	MENOR DE 1 AÑO	DE 1 AÑO	DE 2 A 4 AÑOS
6	24	PAMPA DEL INFIERNO												
	25	CONCEPCION DEL BERMEJO												
	26	AVIA TERAÍ												
7	27	NAPENAY												
	28	CAMPO LARGO												
	29	PCIA ROQUE SAENZ PEÑA							3					
TOTAL REGION 8: METROPOLITANA			2	0	0	0	0	0	2	0	0	0	0	0
12	8	RESISTENCIA	2						2					
	8	BARRANQUERAS												
	8	FONTANA												
	8	PUERTO VILELAS												
	9	COLONIA BARANDA												

DEPARTAMENTO DE ESTADISTICA SANITARIA - MINISTERIO DE SALUD PUBLICA - PROVINCIA DEL CHACO