



ESTADISTICAS VITALES

Año 2016

DEPARTAMENTO DE ESTADISTICA

DEPARTAMENTO DE ESTADISTICA SANITARIA
DIRECCION DE UNIDAD DE PLANIFICACION SECTORIAL
MINISTERIO DE SALUD PUBLICA
PROVINCIA DEL CHACO

AUTORIDADES

GOBERNADOR DE LA PROVINCIA DEL CHACO

ING. DOMINGO PEPPPO

MINISTRO DE SALUD PÚBLICA

DRA. MARIEL LUISA CRESPO

SUBSECRETARIO DE SALUD

DR. CRISTIAN OBREGON

SUBSECRETARIA DE PROMOCION DE LA SALUD

DRA. MIRIAM DORA MACHADO

SUBSECRETARIO DE ATENCION Y ACCESO AL
SISTEMA DE SALUD

DR. JOSE MARIA RAMOS COSIMI

SUBSECRETARIO DE COORDINACION Y GESTION DE
SALUD

CRA. GABRIELA YOLOF

DIRECCION DE UNIDAD DE PLANIFICACION
SECTORIAL

LIC. CECILIA WAJCMAN

DEPARTAMENTO DE ESTADÍSTICA SANITARIA

T.E.S. MONICA ELISABETH PAIVA

RECOLECCIÓN DE LA INFORMACIÓN

CENTROS ASISTENCIALES
OFICIALES Y PRIVADOS
REGISTROS CIVILES

RECEPCIÓN DE INFORMACIÓN

REGISTROS CIVILES

PROCESAMIENTO Y ELABORACIÓN

DEPARTAMENTO DE ESTADÍSTICA SANITARIA

PROVINCIA DEL CHACO
MINISTERIO DE SALUD PUBLICA
DEPARTAMENTO DE ESTADÍSTICA SANITARIA

Fecha de Publicación: Mayo de 2.016

DEPARTAMENTO DE ESTADISTICA SANITARIA - MINISTERIO DE SALUD PUBLICA - PROVINCIA DEL CHACO

DEPARTAMENTO DE ESTADÍSTICA SANITARIA

T.E.S. PAIVA, Mónica Elisabeth

PRODUCCIÓN

TÉCNICOS EN ESTADÍSTICA DE SALUD

BENITEZ, Natalia Verónica
MARTINEZ, María Rosa
OCAMPO, Maribel
ORTIGOZA, Silvia Cristina
RAMIREZ, Juan Antonio

AUXILIARES

AHRNDT, Oscar Abraham
BENITEZ, Mercedes
BERNALD, Ariel Ramón
FALCON, Edgardo Daniel
GOMEZ, Mario Daniel
LEIVA BRITZ, Sebastián
MIÑO, Marina
PEREZ, Leonardo Javier
QUINTANA, Melina Evelin
SEMENZA, Mónica Mariela
YEJI, Carolina Beatriz

COMPUTACIÓN

SISTEMAS

A.S. MORALES SILVA, Rodrigo Antonio
I.S.I. REVUELTA, Sonia Mariel

OPERADORES DE P.C.

BARRIOS, Silvia Susana
CACERES, Gabriel
DA RÉ, Sergio Mauro
ECHAGÜE, Fabiana
MORALES, Juan Manuel
PIVIDORI, Francisco
RAMIREZ, Ivan Eduardo Nicolás
RESKE, Alan Adriel
VILLALBA, Adela Emilse

IMPRESA

AYALA, Carlos Walter

ADMINISTRACIÓN

SANCHEZ, Juan Manuel

SERVICIO

MONTERO, Gerónimo Librado

DEFINICIONES

NACIDO VIVO:

Es la expulsión o extracción completa del cuerpo de la madre prescindiendo de la duración del embarazo de un producto de la concepción que después de tal separación, respire o manifieste cualquier otro signo de vida, tal como el latido del corazón, pulsaciones de cordón umbilical o movimientos efectivos de músculos de contracción voluntaria, haya o no haya sido cortado el cordón umbilical y este o no unida la placenta; cada producto de tal alumbramiento se considera nacido vivo.

DEFUNCIÓN:

Es la desaparición permanente de todo signo de vida, cualquiera que sea el tiempo transcurrido desde el nacimiento con vida (cesación postnatal de las funciones de las funciones vitales sin posibilidad de resucitar). por lo tanto, esta definición excluye las defunciones fetales.

DEFUNCIÓN FETAL:

Es la muerte ocurrida con anterioridad a la expulsión completa o extracción del cuerpo de la madre de un producto de la concepción, cualquiera que haya sido la duración del embarazo. La defunción es señalada por el hecho de que, después de tal separación, el feto no respira ni muestra cualquier otro signo de vida, tal como el latido del corazón, las pulsaciones del cordón umbilical o el movimiento efectivo de los músculos de contracción voluntaria.

MORTALIDAD MATERNA:

Es la defunción de una mujer mientras está embarazada o dentro de los 42 días siguientes a la terminación del embarazo, independientemente de la duración y el sitio del embarazo, debido a cualquier causa relacionada con o agravada por el embarazo mismo o su atención, pero no por causas accidentales o incidentales.

LUGAR DE RESIDENCIA HABITUAL:

Es la localización geográfica o dirección donde reside habitualmente la persona de que se trate. Este no necesita ser el mismo lugar en que aquella persona se encontraba en el momento en que ocurrió el hecho, o su residencia legal. A los efectos de tabulación, el lugar de residencia debe determinarse de la siguiente manera:

- * **PARA NACIDOS VIVOS:** lugar de residencia de la madre en el momento del alumbramiento.
- * **PARA DEFUNCIONES FETALES:** lugar de residencia de la madre en el momento expulsión del feto;
- * **PARA DEFUNCIONES MENORES DE UN AÑO:** lugar de residencia de la madre en el momento de la defunción del niño (o la del niño si la madre ha muerto); y
- * **PARA DEFUNCIONES:** lugar de residencia del fallecido al morir.

MORTALIDAD INFANTIL:

La mortalidad comprende la mortalidad de menores de un año. Se llama mortalidad neonatal a la ocurrida en el transcurso de los primeros 28 días de vida y la expresión mortalidad postneonatal designa la ocurrida desde fin del periodo neonatal hasta los 11 meses y 29 días.

Antes de iniciar su análisis, es necesario tener presente la influencia de la calidad de los datos en el valor de estos indicadores, particularmente en la mortalidad neonatal.

El estudio de la mortalidad infantil debe tener en cuenta un conjunto de factores que influyen y determinan el nivel de la misma: biológicos, demográficos, geográficos, socio-económicos, culturales, ambientales y de atención de la salud.

La influencia de estos factores difiere según la edad de los menores de 1 año. En la mortalidad neonatal prevalecen aquellos referentes tanto a las condiciones congénitas, como la atención del parto y del niño durante los primeros días de vida). En la mortalidad postneonatal tienen mayor impacto las condiciones ambientales y socio-económicas sobre la salud del niño.

DEPARTAMENTO DE ESTADISTICA SANITARIA - MINISTERIO DE SALUD PUBLICA - PROVINCIA DE CHACO

FÓRMULAS UTILIZADAS

TASA BRUTA DE NATALIDAD:

$$\begin{array}{l} \text{Tasa Bruta} \\ \text{Anual de} \\ \text{Natalidad} \end{array} = \frac{\text{Número de Nacidos Vivos acaecidos en la población de} \\ \text{una zona geográfica dada durante un año}}{\text{Población total de la zona geográfica dada estimada a} \\ \text{mitad del mismo año}} \times 1.000$$

TASA BRUTA DE MORTALIDAD GENERAL:

$$\begin{array}{l} \text{Tasa Bruta} \\ \text{Anual de} \\ \text{Mortalidad} \\ \text{General} \end{array} = \frac{\text{Número de defunciones acaecidas en la población de} \\ \text{una zona geográfica dada durante un año}}{\text{Población total de la zona geográfica dada estimada a} \\ \text{mitad del mismo año}} \times 1.000$$

TASA MORTALIDAD INFANTIL:

$$\begin{array}{l} \text{Tasa Anual de} \\ \text{Mortalidad} \\ \text{Infantil} \end{array} = \frac{\text{Número de muertes menores de 1 año que acaecieron en} \\ \text{la población de una zona geográfica dada durante un año}}{\text{Número de nacidos vivos que acaecieron entre la población} \\ \text{de la zona geográfica dada durante el mismo año}} \times 1.000$$

TASA DE MORTALIDAD NEONATAL:

$$\begin{array}{l} \text{Tasa Anual de} \\ \text{Mortalidad} \\ \text{Neonatal} \end{array} = \frac{\text{Nº de muertes de niños menores de 28 días que acaecie-} \\ \text{ron en la población de una zona geográfica dada en un año}}{\text{Número de nacidos vivos que acaecieron entre la población} \\ \text{de la zona geográfica dada el mismo año}} \times 1.000$$

TASA DE MORTALIDAD NEONATAL PRECOZ:

$$\begin{array}{l} \text{Tasa Anual de} \\ \text{Mortalidad} \\ \text{Neonatal} \\ \text{Precoz} \end{array} = \frac{\text{Número de muertes de niños menores de 7 días de vida}}{\text{Número de nacidos vivos que acaecieron entre la pobla-} \\ \text{ción de la zona geográfica dada durante el mismo año}} \times 1.000$$

TASA DE MORTALIDAD POSTNEONATAL (TASA DE MORTALIDAD INFANTIL TARDÍA):

$$\begin{array}{l} \text{Tasa Anual} \\ \text{de Mortalidad} \\ \text{Postneonatal} \end{array} = \frac{\text{Número de muertes de niños de 28 días a menos de} \\ \text{1 año que acaecieron en la población de} \\ \text{zona geográfica dada en un año}}{\text{Número de nacidos vivos que acaecieron entre la pobla-} \\ \text{ción de la zona geográfica dada durante el mismo año}} \times 1.000$$

TASA DE MORTALIDAD FETAL:

Tasa de Mortalidad Fetal =
$$\frac{\text{Número de defunciones fetales acaecidas en la población de una zona geográfica dada durante un año}}{\text{Número de nacidos vivos que acaecieron entre la población de una zona geográfica dada durante el mismo año}} \times 1.000$$

TASA DE MORTALIDAD MATERNA:

Tasa Anual de Mortalidad Materna =
$$\frac{\text{Número de defunciones por causas maternas acaecidas en la población femenina de una zona geográfica dada durante un año}}{\text{Número de nacidos vivos que acaecieron entre la población de la zona geográfica dada durante el mismo año}} \times 10.000$$

TASA ANUAL DE MORTALIDAD GENERAL ESPECÍFICA POR EDAD:

Tasa Anual de Mortalidad Gral. Específica por Edad =
$$\frac{\text{Número de defunciones de un grupo de edad de la población de una determinada área y año}}{\text{Población estimada a mitad del mismo año de ese grupo de edad en la misma área}} \times 1.000$$

INDICADOR DE MORTALIDAD DE LA NIÑEZ:

Indicador de Mortalidad de la Niñez =
$$\frac{\text{Número de defunciones de niños menores de 5 años acaecidos en la población de una zona geográfica dada en un año}}{\text{Número de nacidos vivos que acaecieron entre la población de una zona geográfica dada durante el mismo año}} \times 1.000$$

TASA BRUTA DE NUPCIALIDAD:

Tasa Bruta Anual de Nupcialidad =
$$\frac{\text{Número de Matrimonios registrados en la población de una zona geográfica dada durante un año}}{\text{Población total de la zona geográfica dada estimada a mitad del mismo año}} \times 10.000$$

DEPARTAMENTO DE ESTADÍSTICA - MINISTERIO DE SALUD PÚBLICA - PROVINCIA DEL CHACO

INDICE GENERAL

Información Faltante	
Población Estimada 2016	
Tasas de Hechos Vitales según información proporcionada por los Registros Civiles - Por Regiones Sanitarias y Areas Programáticas	
<u>NACIMIENTOS</u>	
Nacidos Vivos según Edad y Residencia de la Madre - Por Regiones Sanitarias y Areas Programáticas	
Nacidos Vivos según Peso al Nacer y Residencia de la Madre - Por Regiones Sanitarias y Areas Programáticas	
Nacidos Vivos según Tiempo de Gestación y Residencia de la Madre - Por Regiones Sanitarias y Areas Programáticas	
Nacidos Vivos según Número de Orden y Residencia de la Madre - Por Regiones Sanitarias y Areas Programáticas	
Nacidos Vivos según Nivel de Instrucción y Residencia de la Madre - Por Regiones Sanitarias y Areas Programáticas	
Nacidos Vivos según Local de Ocurrencia, Persona que Atendió el Parto y Residencia de la Madre - Por Regiones Sanitarias y Areas Programáticas	
Nacidos Vivos según Peso al Nacer y Edad de la Madre	
Tabla y Gráfico Total Provincia	
Tabla y Gráfico Región Sanitaria I	
Tabla y Gráfico Región Sanitaria II	
Tabla y Gráfico Región Sanitaria III	
Tabla y Gráfico Región Sanitaria IV	
Tabla y Gráfico Región Sanitaria V	
Tabla y Gráfico Región Sanitaria VI	
Tabla y Gráfico Región Sanitaria VII	
Tabla y Gráfico Región Sanitaria VIII	
<u>MATRIMONIOS</u>	
Matrimonios Clasificados por Mes de Ocurrencia, Regiones Sanitarias y Areas Programáticas	
<u>DEFUNCIONES</u>	
Defunciones Maternas según Causas de Muerte y Grupo de Edad de las Fallecidas	
Defunciones Fetales según Residencia de la Madre y Tiempo de Gestación - Por Regiones Sanitarias y Areas Programáticas	
Defunciones Fetales por Tiempo de Gestación y Causa de Muerte	
Gráfico de Principales Causas de Defunciones Fetales	
Defunciones Infantiles, Neonatales y Postneonatales, según Causa de Muerte	
Gráfico de Principales Causas de Defunciones Infantiles	
Defunciones Infantiles según Peso al Nacer y Edad de la Madre	
Tabla y Gráfico Total Provincia	
Tabla y Gráfico Región Sanitaria I	
Tabla y Gráfico Región Sanitaria II	
Tabla y Gráfico Región Sanitaria III	
Tabla y Gráfico Región Sanitaria IV	
Tabla y Gráfico Región Sanitaria V	
Tabla y Gráfico Región Sanitaria VI	
Tabla y Gráfico Región Sanitaria VII	
Tabla y Gráfico Región Sanitaria VIII	

Defunciones Neonatales (Menores de 28 días), Porcentajes según Grupo de Causas, Basados en Criterios de Reducibilidad, por Regiones Sanitarias	
Gráfico de Defunciones Neonatales (Menores de 28 días), Porcentajes según Grupo de Causas, Basados en Criterios de Reducibilidad	
Defunciones Neonatales (Menores de 28 días), según Grupo de Causas, Basados en Criterios de Reducibilidad, por tipo de defunción neonatal	
Gráfico de Defunciones Neonatales (Menores de 28 días), según Grupo de Causas, Basados en Criterios de Reducibilidad, por tipo de defunción neonatal	
Defunciones Postneonatales (de 28 días a 11 meses), Porcentajes según Grupo de Causas, Basados en Criterios de Reducibilidad, por Regiones Sanitarias	
Gráfico de Defunciones Postneonatales (de 28 días a 11 meses), Porcentajes según Grupo de Causas, Basados en Criterios de Reducibilidad	
Defunciones Generales por Causa de Muerte y Grupo de Edad	
Gráfico de Principales Causas de Defunciones Generales	
Defunciones Generales por Causa de Muerte y Regiones Sanitarias	
Defunciones Generales por Causa de Muerte y Sexo	
Defunciones Generales por Grupo de Edad, Causa de Muerte y Años de Vida Perdidos Prematuramente (A.V.P.P.)	
Defunciones Generales por Grupo Etéreo, Regiones Sanitarias y Areas Programáticas	
Defunciones por Enfermedades Inmunoprevenibles – Por Regiones Sanitarias y Areas Programáticas	
Defunciones por Infecciones Intestinales, Deshidratación, Inrespa y Desnutrición en Niños de 0 a 4 años – Por Regiones Sanitarias y Areas Programáticas	

DEPARTAMENTO DE ESTADISTICA SANITARIA - MINISTERIO DE SALUD PUBLICA - PROVINCIA DEL CHACO

**INFORMACION FALTANTE DE HECHOS VITALES
PROVINCIA DEL CHACO - AÑO 2016**

REGISTRO CIVIL	MESES FALTANTES
Región Sanitaria I	
Samuhú	Diciembre
San Bernardo	Agosto a Diciembre
Región Sanitaria II	
Colonia Aborigen	Agosto a Diciembre
El Paraisal	Enero a Diciembre
Machagai	Octubre a Diciembre
Villa Berthet	Diciembre
Región Sanitaria III	
Colonia Popular	Diciembre
La Escondida	Diciembre
Laguna Blanca	Octubre
Pto Eva Perón	Enero a Diciembre
Región Sanitaria IV	
Charata	Abril
Gral Capdevilla	Noviembre y Diciembre
Región Sanitaria V	
Comandancia Frías	Junio a Diciembre
El Pintado	Julio y Octubre a Noviembre
El Sauzal	Enero a Diciembre
El Sauzalito	Diciembre
Fortín Lavalle	Setiembre a Diciembre
Fuerte Esperanza	Agosto a Diciembre
Miraflores	Diciembre
Nueva Pompeya	Agosto a Diciembre
Región Sanitaria VI	
Ciervo Petiso	Enero a Diciembre
Selvas del Río de Oro	Julio, Setiembre, Noviembre y Diciembre
Región Sanitaria VII	
Pampa del Infierno	Diciembre
Presidencia Roca	Junio
Taco Pozo	Noviembre y Diciembre
Región Sanitaria VIII	
Colonia Baranda	Noviembre y Diciembre

DEPARTAMENTO DE ESTADISTICA SANITARIA - MINISTERIO DE SALUD PUBLICA - PROVINCIA DEL CHACO

**POBLACION TOTAL POR GRUPOS ETAREOS SEGÚN DEPARTAMENTOS ESTIMADA Y AJUSTADA A LA PROYECCION
NACIONAL Y PROVINCIAL (*)
PROVINCIA DEL CHACO - AÑO 2016**

DEPARTAMENTO		TOTAL	MENOR DE 1 AÑO	DE 1 AÑO	DE 2 A 4 AÑOS	DE 5 AÑOS	DE 6 A 9 AÑOS	DE 10 A 14 AÑOS	DE 15 A 19 AÑOS	DE 20 A 49 AÑOS	DE 50 Y MAS AÑOS
NRO	DETALLE										
TOTAL PROVINCIA		1.155.722	23.260	22.645	67.418	20.869	86.718	105.318	114.574	483.541	231.379
7	ALMIRANTE BROWN	39.654	969	981	2.915	892	3.692	4.205	4.102	15.681	6.217
14	BERMEJO	26.833	511	486	1.410	474	2.077	2.567	2.660	10.287	6.361
21	COMANDANTE FERNANDEZ	108.409	2.313	2.159	6.551	2.050	7.824	8.996	10.204	45.462	22.850
28	CHACABUCO	34.186	693	641	1.908	561	2.408	2.793	3.362	14.390	7.030
36	12 DE OCTUBRE	24.925	518	477	1.485	457	1.960	2.496	2.565	10.262	4.705
39	2 DE ABRIL	7.799	131	133	392	115	597	734	782	3.227	1.688
43	FRAY J. STA MARÍA DE ORO	13.466	254	285	752	223	1.050	1.336	1.263	5.550	2.753
49	GENERAL BELGRANO	13.759	314	258	954	308	1.270	1.491	1.428	5.250	2.486
56	GENERAL DONOVAN	14.128	249	272	743	235	1.038	1.293	1.464	5.849	2.985
63	GENERAL GÜEMES	74.025	1.616	1.648	5.049	1.675	6.780	8.008	7.687	30.289	11.273
70	INDEPENDENCIA	24.804	632	579	1.998	638	2.379	2.688	2.579	9.189	4.122
77	LIBERTAD	13.796	266	286	800	221	1.030	1.257	1.348	5.870	2.718
84	LIB. GRAL SAN MARTÍN	65.549	1.422	1.242	4.027	1.358	5.590	6.614	6.779	25.976	12.541
91	MAIPU	26.694	577	515	1.599	560	2.316	2.901	2.915	10.345	4.966
98	MAYOR LUIS J. FONTANA	58.640	1.222	1.106	3.314	1.129	4.488	5.487	6.090	23.887	11.917
105	9 DE JULIO	31.077	617	656	1.826	551	2.181	2.761	3.287	12.872	6.326
112	O'HIGGINS	21.333	530	546	1.550	483	1.931	2.216	2.093	8.086	3.898
119	PRESIDENCIA DE LA PLAZA	13.228	267	296	784	248	1.089	1.325	1.447	5.112	2.660
126	PRIMERO DE MAYO	11.741	233	224	627	157	871	1.090	1.231	4.906	2.402
133	QUITILIPÍ	37.213	727	810	2.428	732	3.076	3.698	3.985	14.494	7.263
140	SAN FERNANDO	425.922	7.793	7.544	21.875	6.442	27.338	33.868	40.159	190.034	90.869
147	SAN LORENZO	15.644	321	348	946	287	1.312	1.644	1.655	6.068	3.063
154	SARGENTO CABRAL	17.271	304	322	963	299	1.378	1.892	1.914	6.583	3.616
161	TAPENAGA	4.243	93	87	256	74	383	448	433	1.691	778
168	25 DE MAYO	31.383	688	744	2.266	700	2.660	3.110	3.142	12.181	5.892

(*)FUENTE:

DIRECCION DE ESTADISTICAS Y CENSO PROVINCIA DEL CHACO

**TASAS DE HECHOS VITALES
PROVINCIA DEL CHACO - AÑO 2016**

UDT	AREAS		NACIDOS VIVOS		DEFUNCIONES GENERALES		DEFUNCIONES INFANTILES (Menores de 1 año)									DEFUNCIONES DE 1 AÑO		DEFUNCIONES DE 2 A 4 AÑOS		INDICADOR DE MORTALIDAD DE LA NIÑEZ (De 0 a 5 años)		DEFUNCIONES FETALES		DEFUNCIONES MATERNAS (**)			
	NRO	DENOMINACION					INFANTILES TOTAL			NEONATALES (Menores de 28 días)			POST-NEONATALES (De 28 días a 11 meses)														
			NRO	%	%	NRO	%	%	NRO	%	%	NRO	%	%	NRO	%	NRO	%	NRO	%	NRO	%	NRO	%			
	TOTAL PROVINCIA		21.809	18,9	8.027	6,9	250	11,5	158	7,2	116	5,3	42	1,9	92	4,2	36,8	34	1,5	28	0,4	312	14,3	209	9,6	8	3,7
	TOTAL REGION 1: UMDESPOCH		2.026	0,0	676	0,0	26	12,8	18	8,9	12	5,9	6	3,0	8	3,9	30,8	5	0,0	2	0,0	33	16,3	24	11,8	3	14,8
14	35	LA TIGRA	95		34		2	21,1	1	10,5	1	10,5			1	10,5	50,0					2	21,1	2	21,1		
	36	LA CLOTILDE	98		38																		2	20,4			
	37	SAN BERNARDO	216		66		2	9,3	2	9,3	2	9,3						1		1		4	18,5	2	9,3		
	39	SAMUHU	25		11																		1	40,0			
	40	VILLA ANGELA	1.097		373		18	16,4	13	11,9	8	7,3	5	4,6	5	4,6	27,8	3		1		22	20,1	14	12,8	2	18,2
	40	ENRIQUE URIEN	29		10																			1	34,5		
	41	CORONEL DU GRATY	218		65		1	4,6							1	4,6	100,0	1				2	9,2	1	4,6		
	42	SANTA SYLVINA	221		65		3	13,6	2	9,0	1	4,5			1	4,5	33,3					3	13,6	1	4,5	1	45,2
	TOTAL REGION 2: CENTRO CHAQUEÑA		1.895	0,0	733	0,0	29	15,3	18	9,5	14	7,4	4	2,1	11	5,8	37,9	7	0,0	1	0,0	37	19,5	20	10,6	0	0,0
9	11	LAS GARCITAS	104		48		2	19,2	1	9,6					1	9,6	50,0					2	19,2	2	19,2		
	13	CAPITAN SOLARI	64		17																						
	14	COLONIA ELISA	106		38																			1	9,4		
	30	EL PALMAR	48		12		2	41,7	2	41,7	2	41,7										2	41,7				
	31	QUITILIPÍ	581		252		15	25,8	8	13,8	6	10,3	2	3,4	7	12,0	46,7	2		1		18	31,0	2	3,4		
	32	COLONIA ABORIGEN	83		18		1	12,0	1	12,0	1	12,0						1				2	24,1	2	24,1		
	33	MACHAGAI	439		175		6	13,7	4	9,1	2	4,6	2	4,6	2	4,6	33,3	3				9	20,5	9	20,5		
	34	PCIA DE LA PLAZA	208		90		3	14,4	2	9,6	2	9,6			1	4,8	33,3					3	14,4	3	14,4		
	TOTAL REGION 3: ORIENTAL CHAQUEÑA		1.472	0,0	571	0,0	8	5,4	5	3,4	3	2,0	2	1,4	3	2,0	37,5	1	0,0	2	0,0	11	7,5	13	8,8	0	0,0
10	15	LA VERDE	76		28																						
	16	LAPACHITO	26		6																			1	38,5		
	17	LA ESCONDIDA	67		31																			1	14,9		
	18	MAKALLE	113		46		1	8,8							1	8,8	100,0					1	8,8	3	26,5		
	18	LAGUNA BLANCA	19		4																						
	19	PUERTO TIROL	225		91		2	8,9	2	8,9	1	4,4	1	4,4								2	8,9	3	13,3		
11	19	COLONIA POPULAR	14		1																						
	1	PUERTO BERMEJO	36		21																			1	27,8		
	1	PUERTO EVA PERON	1		1																						
	2	GENERAL VEDIA	85		33		1	11,8							1	11,8	100,0					1	11,8	1	11,8		
	TOTAL REGION 4: NOROCCIDENTAL CHAQUEÑA		237		86		1	4,2	1	4,2			1	4,2				1				2	8,4	3	12,7		

UDT	AREAS		NACIDOS VIVOS		DEFUNCIONES GENERALES		DEFUNCIONES INFANTILES (Menores de 1 año)									DEFUNCIONES DE 1 AÑO		DEFUNCIONES DE 2 A 4 AÑOS		INDICADOR DE MORTALIDAD DE LA NIÑEZ (De 0 a 5 años)		DEFUNCIONES FETALES		DEFUNCIONES MATERNAS (**)			
	NRO	DENOMINACION					INFANTILES TOTAL		NEONATALES (Menores de 28 días)			POST-NEONATALES (De 28 días a 11 meses)															
			NRO	%	NRO	%	NRO	%	NRO	%	NRO	%	NRO	%	NRO	%	NRO	%	NRO	%							
TOTAL REGION 7: CENTRO OESTE			2.949	0,0	1.189	0,0	53	18,0	35	11,9	27	9,2	8	2,7	18	6,1	34,0	4	0,0	3	0,0	60	20,3	25	8,5	1	3,4
5	22	TACO POZO	187		51		2	10,7							2	10,7	100,0	1				3	16,0	4	21,4		
6	23	LOS FRENTONES	164		33		2	12,2	1	6,1	1	6,1			1	6,1	50,0					2	12,2	1	6,1		
	24	PAMPA DEL INFIERNO	225		73		4	17,8	3	13,3	3	13,3			1	4,4	25,0	1				5	22,2	1	4,4		
	25	CONCEPCION DEL BERMEJO	104		47		1	9,6	1	9,6	1	9,6										1	9,6	1	9,6		
	26	AVIA TERAI	163		52		5	30,7	4	24,5	2	12,3	2	12,3	1	6,1	20,0					5	30,7	1	6,1		
7	27	NAPENAY	61		29													1				1	16,4	1	16,4		
	28	CAMPO LARGO	224		73		6	26,8	4	17,9	4	17,9			2	8,9	33,3					6	26,8	5	22,3		
	29	PCIA ROQUE SAENZ PEÑA	1.821		831		33	18,1	22	12,1	16	8,8	6	3,3	11	6,0	33,3	1		3		37	20,3	11	6,0	1	5,5
TOTAL REGION 8: METROPOLITANA			7.617	0,0	3.014	0,0	70	9,2	44	5,8	30	3,9	14	1,8	26	3,4	37,1	9	0,0	8	0,0	87	11,4	55	7,2	2	2,6
12	8	RESISTENCIA	5.565		2.357		54	9,7	33	5,9	23	4,1	10	1,8	21	3,8	38,9	6		5		65	11,7	38	6,8	1	1,8
	8	BARRANQUERAS	1.035		385		9	8,7	7	6,8	4	3,9	3	2,9	2	1,9	22,2		1		10	9,7	10	9,7			
	8	FONTANA	740		192		5	6,8	3	4,1	2	2,7	2	2,7	2	2,7	40,0	2		2		9	12,2	4	5,4	1	13,5
	8	PUERTO VILELAS	269		63		2	7,4	1	3,7	1	3,7			1	3,7	50,0	1				3	11,2	2	7,4		
	9	COLONIA BARANDA	8		17																			1	125,0		
REGION SANITARIA IGNORADA			3	0,0	1	0,0	0	0,0	0	0,0	0	0,0	0	0,0	0	0,0	0,0	0	0,0	0	0,0	0	0,0	0	0,0	0	0,0

NOTA:

(*) El I.N.DE.C. no cuenta, al momento de esta publicación, con las estimaciones de Población del año 2016 por Areas Programáticas y Grupos de Edades. Cuando se disponga de la información necesaria podrán calcularse las tasas de natalidad y mortalidad por áreas programáticas en los grupos etáreos de 1 año y de 2 a 4 años.

(**) Para el cálculo de la tasa de mortalidad materna no se toma en cuenta el código 096, ya que involucra las muertes ocurridas después de los 42 días del parto.

DEPARTAMENTO DE ESTADISTICA SANITARIA - MINISTERIO DE SALUD PUBLICA - PROVINCIA DEL PARAGUAY

**NACIDOS VIVOS SEGUN EDAD Y RESIDENCIA DE LA MADRE - POR REGIONES SANITARIAS Y AREAS PROGRAMATICAS
PROVINCIA DEL CHACO - AÑO 2016**

UDT	AREAS		TOTAL PROVINCIA	EDAD DE LA MADRE									
	NRO	DENOMINACION		MENOR DE 15 AÑOS	DE 15 A 19 AÑOS	DE 20 A 24 AÑOS	DE 25 A 29 AÑOS	DE 30 A 34 AÑOS	DE 35 A 39 AÑOS	DE 40 A 44 AÑOS	DE 45 A 49 AÑOS	DE 50 Y MAS AÑOS	SIN ESPECIF.
	TOTAL PROVINCIA		21.809	228	4.606	6.017	4.881	3.645	1.954	436	22	1	19
	TOTAL REGION 1: UMDESOCH		2.026	34	489	602	396	281	174	46	4	0	0
14	35	LA TIGRA	95	2	24	29	14	11	13	2			
	36	LA CLOTILDE	98	2	21	35	15	15	7	3			
	37	SAN BERNARDO	216	7	54	68	43	22	17	5			
	39	SAMUHU	25		5	6	9	2		1			
	40	VILLA ANGELA	1.097	16	253	328	216	161	95	26	2		
	40	ENRIQUE URIEN	29	1	7	9	5		2		1		
	41	CORONEL DU GRATY	218	1	57	57	50	28	21	4			
	42	SANTA SYLVINA	221	3	58	62	42	34	16	5	1		
	43	CHOROTIS	27	2	10	8	2	4	1				
	TOTAL REGION 2: CENTRO CHAQUEÑA		1.895	27	476	510	376	315	155	34	2	0	0
9	11	LAS GARCITAS	104	2	22	31	16	16	11	6			
	13	CAPITAN SOLARI	64	1	15	13	14	7	13	1			
	14	COLONIA ELISA	106	3	26	30	21	17	9				
	30	EL PALMAR	48		11	18	6	6	4	3			
	31	QUITILUPI	581	7	143	156	108	105	42	13	2		
	32	COLONIA ABORIGEN	83		32	25	14	5	5	2			
	33	MACHAGAI	439	5	112	105	94	86	34	3			
	34	PCIA DE LA PLAZA	208	2	45	54	51	33	19	4			
	38	VILLA BERTHET	262	2	70	78	52	40	18	2			
	TOTAL REGION 3: ORIENTAL CHAQUEÑA		1.472	4	291	420	336	246	141	28	3	0	3
10	15	LA VERDE	76		13	17	25	11	5	3	1		1
	16	LAPACHITO	26		3	6	8	7	1	1			
	17	LA ESCONDIDA	67		14	18	12	11	11	1			
	18	MAKALLE	113	2	21	34	19	20	16	1			
	18	LAGUNA BLANCA	19	1	4	5	5	1	3				
	19	PUERTO TIROL	225		46	72	49	37	14	7			
	19	COLONIA POPULAR	14		3	6	3	1		1			
	1	PUERTO BERMEJO	36		9	10	9	7	1				
11	1	PUERTO EVA PERON	1					1					
	2	GENERAL VEDIA	85		18	28	14	12	11	2			
	3	LA LEONESA	237		47	62	56	39	26	6			1
	4	LAS PALMAS	127		23	45	24	22	13				
	5	ISLA DEL CERRITO	37		8	10	10	6	2	1			

DEPARTAMENTO DE ESTADISTICA SANITARIA - MINISTERIO DE SALUD PUBLICA - PROVINCIA DEL CHACO

UDT	AREAS		TOTAL PROVINCIA	EDAD DE LA MADRE									
	NRO	DENOMINACION		MENOR DE 15 AÑOS	DE 15 A 19 AÑOS	DE 20 A 24 AÑOS	DE 25 A 29 AÑOS	DE 30 A 34 AÑOS	DE 35 A 39 AÑOS	DE 40 A 44 AÑOS	DE 45 A 49 AÑOS	DE 50 Y MAS AÑOS	SIN ESPECIFICAR
	6	COLONIA BENITEZ	93		17	22	27	20	6	1			
	7	MARGARITA BELEN	162		25	44	40	27	20	4	2		
13	10	BASAIL	66		16	17	17	12	4				
	20	COTE-LAI	40	1	11	11	9	6	2				
	21	CHARADAI	48		13	13	9	6	6			1	
TOTAL REGION 4: SUDOESTE II			1.904	14	414	524	436	288	181	43	2	0	2
15	52	CORZUELA	266	1	61	79	58	38	22	7			
	53	LAS BREÑAS	524		120	140	122	91	43	6	1		
	54	CHARATA	563	6	106	145	131	98	60	16			
	55	GENERAL PINEDO	329	5	72	97	81	34	33	7			
	56	GANCEDO	105	1	20	29	24	15	12	1			
	56	GENERAL CAPDEVILA	3			1				1			
	57	HERMOSO CAMPO	114	1	35	33	20	8	11	5	1		
TOTAL REGION 5: IMPENETRABLE			2.475	64	642	691	521	336	173	45	1	0	2
1	58	EL SAUZALITO	134	4	37	36	29	17	10	1			
	59	EL SAUZAL	33	1	10	6	7	5	2	2			
2	60	COMANDANCIA FRIAS	16	1	3	2	6		3	1			
	61	NUEVA POMPEYA	80	8	7	22	17	11	3	2			
3	62	FUERTE ESPERANZA	54	1	17	13	14	7	1	1			
	63	EL ESPINILLO	97		33	21	19	14	5	2		1	
4	64	VILLA RIO BERMEJITO	236	7	57	77	45	30	15	5			
	65	MIRAFLORES	346	13	107	80	74	42	27	2		1	
	66	JUAN JOSE CASTELLI	914	19	229	263	188	131	69	15			
	67	TRES ISLETAS	565	8	132	171	122	79	38	14	1		
TOTAL REGION 6: NORTE			1.468	17	353	407	323	233	108	23	2	1	1
8	12	COLONIAS UNIDAS	68	1	13	20	12	11	9	1	1		
	44	PAMPA DEL INDIO	428	8	118	118	90	62	24	8			
	45	PRESIDENCIA BOCA	94	1	23	23	20	13	11	3			
	46	LAGUNA LIMPIA	36		11	10	7	6		2			
	47	GRAL SAN MARTIN	754	7	172	208	175	127	57	6	1		
	48	CIERVO PETISO	17		3	4	7	1	2				
	49	PAMPA ALMIRON	47		7	16	8	13	1	1		1	
	50	SELVA RIO DE ORO	12		4	3	3		1	1			
	51	LA EDUGIVIS	12		2	5	1		3	1			
TOTAL REGION 7: CENTRO OESTE			2.949	24	684	827	628	513	218	50	1	0	4
5	22	TACO POZO	187		50	55	37	33	7	3	1		
6	23	LOS FRENTONES	164	2	46	60	23	22	8	3			
	24	PAMPA DEL INFIERNO	225		51	75	49	36	8	5		1	

DEPARTAMENTO DE ESTADISTICA SANITARIA - MINISTERIO DE SALUD PUBLICA PROVINCIA DEL CHACO

UDT	AREAS		TOTAL PROVINCIA	EDAD DE LA MADRE									
	NRO	DENOMINACION		MENOR DE 15 AÑOS	DE 15 A 19 AÑOS	DE 20 A 24 AÑOS	DE 25 A 29 AÑOS	DE 30 A 34 AÑOS	DE 35 A 39 AÑOS	DE 40 A 44 AÑOS	DE 45 A 49 AÑOS	DE 50 Y MAS AÑOS	SIN ESPECIFICAR
6	25	CONCEPCION DEL BERMEJO	104		28	25	20	19	11	1			
	26	AVIA TERAÍ	163	2	43	52	31	19	13	3			
7	27	NAPENAY	61	2	21	17	7	7	5	2			
	28	CAMPO LARGO	224		62	54	41	45	17	5			
	29	PCIA ROQUE SAENZ PEÑA	1.821	18	383	489	420	332	149	28		2	
TOTAL REGION 8: METROPOLITANA			7.617	44	1.257	2.035	1.865	1.433	804	166	7	0	6
12	8	RESISTENCIA	5.565	30	885	1.436	1.366	1.077	629	132	5		5
	8	BARRANQUERAS	1.035	5	155	304	266	195	91	18			1
	8	FONTANA	740	6	154	216	177	110	62	13	2		
	8	PUERTO VILELAS	269	3	62	75	56	48	22	3			
	9	COLONIA BARANDA	8		1	4		3					
REGION SANITARIA IGNORADA			3	0	0	1	0	0	0	1	0	0	1

DEPARTAMENTO DE ESTADISTICA SANITARIA - MINISTERIO DE SALUD PUBLICA PROVINCIA DEL CHACO

**NACIDOS VIVOS SEGUN NIVEL DE INSTRUCCION Y RESIDENCIA DE LA MADRE - POR REGIONES SANITARIAS Y AREAS PROGRAMATICAS
PROVINCIA DEL CHACO - AÑO 2016**

UDT	AREAS		TOTAL PROVINCIA	NIVEL DE INSTRUCCION DE LA MADRE															
	NRO	DENOMINACION		NUNCA ASISTIO	SISTEMA EDUCATIVO NO REFORMADO				SISTEMA EDUCATIVO REFORMADO						SUPERIOR O UNIVERSITARIO		SE IGNORA		
					SUBTOTAL	PRIMARIO		SECUNDARIO		SUBTOTAL	CICLOS E.G.B. (1ro y 2do)		CICLO E.G.B. (3ro)		POLIMODAL			INCOMPL.	COMPL.
						INCOMPL.	COMPL.	INCOMPL.	COMPL.		INCOMPL.	COMPL.	INCOMPL.	COMPL.					
TOTAL PROVINCIA			21.809	185	17.105	2.113	4.600	5.441	4.951	407	58	98	30	46	98	1.502	2.306	304	
TOTAL REGION 1: UMDESCH			2.026	21	1.700	280	533	516	371	8	1	3	1	2	1	106	181	10	
14	35	LA TIGRA	95		82	9	42	19	12	2		1		1		4	7		
	36	LA CLOTILDE	98	2	84	21	32	20	11	1	1					5	5	1	
	37	SAN BERNARDO	216	4	182	32	88	46	16	0						11	19		
	39	SAMUHU	25		22	4	7	6	5	1			1				1	1	
	40	VILLA ANGELA	1.097	11	914	140	239	300	235	3		1		1	1	53	115	1	
	40	ENRIQUE URIEN	29		29	5	13	5	6	0									
	41	CORONEL DU GRATY	218	2	191	37	53	58	43	0						11	14		
	42	SANTA SYLVINA	221	2	174	29	51	55	39	1		1				19	18	7	
	43	CHOROTIS	27		22	3	8	7	4	0					3	2			
TOTAL REGION 2: CENTRO CHAQUEÑA			1.895	17	1.459	241	494	436	288	58	11	19	1	6	12	9	114	175	72
9	11	LAS GARCITAS	104		88	14	47	17	10	1					1	7	7	1	
	13	CAPITAN SOLARI	64		49	5	16	16	12	0						5	10		
	14	COLONIA ELISA	106	1	89	11	28	24	26	0						5	11		
	30	EL PALMAR	48	2	35	9	10	10	6	1		1				4	6		
	31	QUITILIPI	581	4	458	83	137	143	95	18	3	8		3	1	3	42	53	6
	32	COLONIA ABORIGEN	83	1	74	11	30	26	7	3		3				1	4		
	33	MACHAGAI	439	4	333	58	110	109	56	18	4	5		2	4	3	27	46	11
	34	PCIA DE LA PLAZA	208	3	175	19	60	53	43	4	1				2	1	12	14	
	38	VILLA BERTHET	262	2	158	31	56	38	33	13	3	3		1	5	1	11	24	54
TOTAL REGION 3: ORIENTAL CHAQUEÑA			1.472	8	1.120	83	257	391	389	40	3	3	5	11	3	15	122	145	37
10	15	LA VERDE	76		52	2	10	21	19	2			2			10	12		
	16	LAPACHITO	36	1	19		4	7	8	0						5	1		
	17	LA ESCONDIDA	67		47	3	11	10	23	0						7	13		
	18	MAKALLE	113	1	80	6	30	23	21	1			1			13	17	1	
	18	LAGUNA BLANCA	19		15	3	5	6	1	1				1		2	1		
	19	PUERTO TIROL	225		174	8	29	69	68	6		2	1		3	26	19		
	19	COLONIA POPULAR	14		12		1	4	7	0						1	1		
11	1	PUERTO BERMEJO	36	1	32	2	7	4	19	1					1	1		1	
	1	PUERTO EVA PERON	1		1				1	0									
	2	GENERAL VEDIA	85		66	3	12	24	27	5		1		1	3	4	5	5	
	3	LA LEONESA	237		180	15	36	75	54	6			2		4	11	20	20	
	4	LAS PALMAS	127	1	86	7	19	35	25	6	1	1		2	2	10	14	10	

UDT	AREAS		TOTAL PROVINCIA	NIVEL DE INSTRUCCION DE LA MADRE														SE IGNORA	
	NRO	DENOMINACION		NUNCA ASISTIO	SISTEMA EDUCATIVO NO REFORMADO				SISTEMA EDUCATIVO REFORMADO						SUPERIOR O UNIVERSITARIO				
					SUBTOTAL	PRIMARIO		SECUNDARIO		SUBTOTAL	CICLOS E.G.B. (1ro y 2do)		CICLO E.G.B. (3ro)		POLIMODAL		INCOMPL.		COMPL.
						INCOMPL.	COMPL.	INCOMPL.	COMPL.		INCOMPL.	COMPL.	INCOMPL.	COMPL.					
	5	ISLA DEL CERRITO	37	1	31	2	6	14	9	0							4	1	
	6	COLONIA BENITEZ	93		71	2	13	24	32	3		1		1		1	11	8	
	7	MARGARITA BELEN	162	2	122	9	33	35	45	4	2		1		1	10	24		
13	10	BASAIL	66		56	7	20	17	12	2					1	2	6		
	20	COTE-LAI	40	1	34	4	8	12	10	1			1			2	2		
	21	CHARADAI	48		42	10	13	11	8	2				1		3	1		
TOTAL REGION 4: SUDOESTE II			1.904	12	1.452	227	419	504	302	23	6	9	0	1	4	3	140	226	51
15	52	CORZUELA	266	2	222	52	71	63	36	3	1			1	1	18	21		
	53	LAS BREÑAS	524	1	415	54	129	149	83	6	2	3			1	36	60	6	
	54	CHARATA	563	4	399	46	105	148	100	8	1	3		1	2	38	85	29	
	55	GENERAL PINEDO	329	2	246	52	58	86	50	4	1	3				29	34	14	
	56	GANCEDO	105	3	78	13	28	26	11	1				1		15	7	1	
	56	GENERAL CAPDEVILA	3		2		1		1									1	
	57	HERMOSO CAMPO	114		90	10	27	32	21	1	1					4	18	1	
TOTAL REGION 5: IMPENETRABLE			2.475	60	2.013	597	653	501	262	57	16	6	6	4	6	19	117	190	38
1	58	EL SAUZALITO	134	4	121	35	55	19	12	2	1		1			4	3		
	59	EL SAUZAL	33		29	13	8		5	0						2	2		
2	60	COMANDANCIA FRIAS	16	2	11	4	4	2	1	0							3		
	61	NUEVA POMPEYA	80	3	56	17	32	13	4	3	1			1		5	12	1	
3	62	FUERTE ESPERANZA	54		48	11	13	16	8	3			1		1		3		
	63	EL ESPINILLO	97	3	81	34	23	16	8	1					1	1	1	10	
	64	VILLA RIO BERMEJITO	236	10	190	65	69	37	19	9	5			1	2	6	9	12	
4	65	MIRAFLORES	346	16	292	99	77	81	35	4	2	1			1	12	17	5	
	66	JUAN JOSE CASTELLI	914	15	726	198	206	207	115	24	4	3	1	2	1	13	52	90	
	67	TRES ISLETAS	565	7	459	121	176	107	55	11	3	2	3		2	35	50	3	
TOTAL REGION 6: NORTE			1.468	10	1.236	148	751	199	138	3	0	1	0	0	0	2	72	119	28
8	12	COLONIAS UNIDAS	68		54	2	34	8	10	0						3	11		
	44	PAMPA DEL INDI0	428	6	373	102	198	43	30	1					1	7	19	22	
	45	PRESIDENCIA ROCA	94		82	10	46	19	7	1					1	5	6		
	46	LAGUNA LIMPIA	36		30	3	13	8	6	0						4	2		
	47	GRAL SAN MARTIN	754	4	616	27	409	102	78	1		1				49	78	6	
	48	CIERVO PETISO	17		17	2	10	3	2	0									
	49	PAMPA ALMIRON	47		43	1	29	9	4	0						3	1		
	50	SELVA RIO DE ORO	12		11		3	7	1	0								1	
	51	LA EDUGIVIS	12		10	1	9			0						1	1		
TOTAL REGION 7: CENTRO OESTE			2.949	32	2.279	286	682	742	569	110	19	46	5	8	17	15	202	297	29
5	22	TACO POZO	187	2	152	23	60	44	25	5	1	2			2	15	11	2	

UDT	AREAS		TOTAL PROVINCIA	NIVEL DE INSTRUCCION DE LA MADRE														SE IGNORA	
	NRO	DENOMINACION		NUNCA ASISTIO	SISTEMA EDUCATIVO NO REFORMADO				SISTEMA EDUCATIVO REFORMADO						SUPERIOR O UNIVERSITARIO				
					SUBTOTAL	PRIMARIO		SECUNDARIO		SUBTOTAL	CICLOS E.G.B. (1ro y 2do)		CICLO E.G.B. (3ro)		POLIMODAL		INCOMPL.		COMPL.
						INCOMPL.	COMPL.	INCOMPL.	COMPL.		INCOMPL.	COMPL.	INCOMPL.	COMPL.					
6	23	LOS FRENTONES	164	4	132	21	44	47	20	7	1	3		1	1	1	4	15	2
	24	PAMPA DEL INFIERNO	225	1	173	38	39	56	40	10	1	3	1	1		3	13	22	6
	25	CONCEPCION DEL BERMEJO	104		87	13	25	29	20	3				1	2		6	7	1
	26	AVIA TERAÍ	163	3	133	10	64	39	20	5	1	2			1	1	8	12	2
7	27	NAPENAY	61		55	15	11	17	12	3	1	2					3		
	28	CAMPO LARGO	224	4	192	46	73	49	24	9	2	5		1	1		2	14	3
	29	PCIA ROQUE SAENZ PEÑA	1.821	18	1.355	120	366	461	408	68	12	29	4	4	9	10	151	216	13
TOTAL REGION 8: METROPOLITANA			7.617	25	5.846	251	811	2.152	2.632	107	2	11	12	46	2	34	629	973	37
12	8	RESISTENCIA	5.565	16	4.146	167	541	1.549	1.889	77		6	8	34	1	28	497	801	28
	8	BARRANQUERAS	1.035	2	829	23	98	297	411	19	1	2	3	9	1	3	74	106	5
	8	FONTANA	740	3	636	41	126	220	249	10	1	3	1	2		3	40	48	3
	8	PUERTO VILELAS	269	4	227	20	45	80	82	1				1			18	18	1
	9	COLONIA BARANDA	8		8		1	6	1	0									
REGION SANITARIA IGNORADA			3	0	0	0	0	0	0	1	0	0	1	0	0	0	0	0	2

DEPARTAMENTO DE ESTADISTICA SANITARIA - MINISTERIO DE SALUD PUBLICA - PROVINCIA DEL CUYO

**NACIDOS VIVOS SEGUN PESO AL NACER Y RESIDENCIA DE LA MADRE - POR REGIONES SANITARIAS Y AREAS PROGRAMATICAS
PROVINCIA DEL CHACO - AÑO 2016**

UDT	AREAS		TOTAL PROVINCIA	PESO AL NACER (en gramos)							
	NRO	DENOMINACION		MENOR DE 1.000	DE 1.000 A 1.499	DE 1.500 A 1.999	DE 2.000 A 2.499	DE 2.500 A 2.999	DE 3.000 A 3.499	DE 3.500 Y MAS	SIN ESPECIF.
		TOTAL PROVINCIA	21.809	95	167	351	1.084	4.189	8.677	7.004	242
		TOTAL REGION 1: UMDESCH	2.026	7	19	25	70	365	761	767	12
14	35	LA TIGRA	95		1			9	17	42	26
	36	LA CLOTILDE	98					7	21	21	49
	37	SAN BERNARDO	216	1	6	3	8	39	87	70	2
	39	SAMUHU	25				1	1	8	10	1
	40	VILLA ANGELA	1.097	6	8	16	35	200	430	396	6
	40	ENRIQUE URIEN	29					6	13	10	
	41	CORONEL DU GRATY	218		2	2	7	36	73	97	1
	42	SANTA SYLVINA	221		2	3	3	37	77	97	2
	43	CHOROTIS	27					5	10	12	
		TOTAL REGION 2: CENTRO CHAQUEÑA	1.895	7	11	48	100	340	742	621	26
9	11	LAS GARCITAS	104			6	1	13	45	37	1
	13	CAPITAN SOLARI	64				2	7	11	20	24
	14	COLONIA ELISA	106				4	4	18	46	34
	30	EL PALMAR	48	2	1	2		13	15	15	
	31	QUITILUPI	581	3	5	16	38	131	218	160	10
	32	COLONIA ABORIGEN	83	1		1	1	12	24	30	14
	33	MACHAGAI	439	1	2	7	29	68	180	151	1
	34	PCIA DE LA PLAZA	208		2	5	7	34	84	76	
	38	VILLA BERTHET	262			5	13	40	110	94	
		TOTAL REGION 3: ORIENTAL CHAQUEÑA	1.472	4	8	16	76	298	646	419	5
10	15	LA VERDE	76			1	4	17	29	25	
	16	LAPACHITO	26		1	1	1	5	10	7	1
	17	LA ESCONDIDA	67					1	16	32	18
	18	MAKALLE	113		1		12	20	52	28	
	18	LAGUNA BLANCA	19				1	6	7	5	
	19	PUERTO TIROL	225	1	1	7	13	46	96	61	
	19	COLONIA POPULAR	14				1	4	8	1	
	1	PUERTO BERMEJO	36		1			3	20	12	
11	1	PUERTO EVA PERON	1							1	
	2	GENERAL VEDIA	85	1		1	4	16	37	25	1
	3	LA LEONESA	237	1	2	3	9	48	102	70	2
	4	LAS PALMAS	127		1	1	10	27	49	39	
	5	ISLA DEL CERRITO	37				2	8	18	9	

DEPARTAMENTO DE ESTADISTICA SANITARIA - MINISTERIO DE SALUD PUBLICA PROVINCIA DEL CHACO

UDT	AREAS		TOTAL PROVINCIA	PESO AL NACER (en gramos)							
	NRO	DENOMINACION		MENOR DE 1.000	DE 1.000 A 1.499	DE 1.500 A 1.999	DE 2.000 A 2.499	DE 2.500 A 2.999	DE 3.000 A 3.499	DE 3.500 Y MAS	SIN ESPECIF.
	6	COLONIA BENITEZ	93			1	5	21	47	19	
	7	MARGARITA BELEN	162		1		4	34	70	53	
13	10	BASAIL	66				4	14	27	21	
	20	COTE-LAI	40			1	1	3	22	19	
	21	CHARADAI	48	1			4	10	20	12	1
TOTAL REGION 4: SUDOESTE II			1.904	7	17	27	73	266	712	779	23
15	52	CORZUELA	266	3	2	3	10	28	98	120	2
	53	LAS BREÑAS	524	1	8	8	22	74	186	224	1
	54	CHARATA	563	1	5	8	21	59	217	217	16
	55	GENERAL PINEDO	329	2	2	7	15	47	118	137	1
	56	GANCEDO	105			1	4	20	43	35	2
	56	GENERAL CAPDEVILA	3					1	2		
	57	HERMOSO CAMPO	114				1	18	48	46	1
TOTAL REGION 5: IMPENETRABLE			2.475	12	12	27	119	494	976	795	40
1	58	EL SAUZALITO	134			1	10	27	61	32	3
	59	EL SAUZAL	33				1	6	15	9	2
2	60	COMANDANCIA FRIAS	16			1	1	2	2	10	
	61	NUEVA POMPEYA	80			1	2	20	33	23	
	62	FUERTE ESPERANZA	54				3	12	22	17	
3	63	EL ESPINILLO	97				4	24	40	22	7
	64	VILLA RIO BERMEJITO	236			3	9	42	94	77	11
4	65	MIRAFLORES	346	1	3	4	17	73	145	99	4
	66	JUAN JOSE CASTELLI	914	3	7	9	44	152	363	326	10
	67	TRES ISLETAS	565	7	2	8	28	136	201	180	3
TOTAL REGION 6: NORTE			1.468	2	12	21	71	245	591	518	8
8	12	COLONIAS UNIDAS	68		1	1	3	14	24	23	2
	44	PAMPA DEL INDI	428	2	1	4	16	71	151	178	5
	45	PRESIDENCIA ROCA	94		1	4	9	15	34	31	
	46	LAGUNA LIMPIA	36				2	6	12	16	
	47	GRAL SAN MARTIN	754		8	12	34	122	329	248	1
	48	CIERVO PETISO	17		1			2	8	6	
	49	PAMPA ALMIRON	47				5	8	22	12	
	50	SELVA RIO DE ORO	12				2	2	5	3	
	51	LA EDUGIVIS	12					5	6	1	
TOTAL REGION 7: CENTRO OESTE			2.949	14	28	48	170	624	1.161	799	105
5	22	TACO POZO	187		2		6	17	37	34	91
6	23	LOS FRENTONES	164			1	11	28	57	65	2
	24	PAMPA DEL INFIERNO	225	1	1	7	10	42	94	68	2

DEPARTAMENTO DE ESTADISTICA SANITARIA - MINISTERIO DE SALUD PUBLICA PROVINCIA DEL CHACO

UDT	AREAS		TOTAL PROVINCIA	PESO AL NACER (en gramos)							
	NRO	DENOMINACION		MENOR DE 1.000	DE 1.000 A 1.499	DE 1.500 A 1.999	DE 2.000 A 2.499	DE 2.500 A 2.999	DE 3.000 A 3.499	DE 3.500 Y MAS	SIN ESPECIF.
6	25	CONCEPCION DEL BERMEJO	104			2	2	19	41	40	
	26	AVIA TERAÍ	163		1	3	9	32	68	49	
7	27	NAPENAY	61		4	2	3	17	23	12	
	28	CAMPO LARGO	224	5	1	4	12	32	83	83	4
	29	PCIA ROQUE SAENZ PEÑA	1.821	8	19	29	117	437	758	448	5
TOTAL REGION 8: METROPOLITANA			7.617	42	60	139	404	1.557	3.088	2.306	21
12	8	RESISTENCIA	5.565	34	48	103	280	1.158	2.252	1.673	17
	8	BARRANQUERAS	1.035	4	6	19	67	206	407	323	3
	8	FONTANA	740	2	6	9	41	131	305	226	
	8	PUERTO VILELAS	269	2		7	15	41	122	81	1
	9	COLONIA BARANDA	8			1		1	2	3	
REGION SANITARIA IGNORADA			3	0	0	0	0	1	0	0	2

DEPARTAMENTO DE ESTADISTICA SANITARIA - MINISTERIO DE SALUD PUBLICA PROVINCIA DEL CHACO

**NACIDOS VIVOS SEGUN TIEMPO DE GESTACION Y RESIDENCIA DE LA MADRE - POR REGIONES
SANITARIAS Y AREAS PROGRAMATICAS
PROVINCIA DEL CHACO - AÑO 2016**

UDT	AREAS		TOTAL PROVINCIA	TIEMPO DE GESTACION			
	NRO	DENOMINACION		PRETERMINO	TERMINO	POSTERMINO	SIN ESPECIF.
TOTAL PROVINCIA			21.809	2.163	19.230	152	264
TOTAL REGION 1: UMDESCH			2.026	160	1.828	15	23
14	35	LA TIGRA	95	15	77	2	1
	36	LA CLOTILDE	98	6	91		
	37	SAN BERNARDO	216	25	185	5	1
	39	SAMUHU	25	2	22		1
	40	VILLA ANGELA	1.097	82	1.001	2	12
	40	ENRIQUE URIEN	29		28	1	
	41	CORONEL DU GRATY	218	14	200		4
	42	SANTA SYLVINA	221	15	200	3	3
	43	CHOROTIS	27	1	24	1	1
TOTAL REGION 2: CENTRO CHAQUEÑA			1.895	215	1.638	16	26
9	11	LAS GARCITAS	104	13	90	1	
	13	CAPITAN SOLARI	64	7	57		
	14	COLONIA ELISA	106	9	95	2	
	30	EL PALMAR	48	10	37	1	
	31	QUITILUPI	581	72	497	4	8
	32	COLONIA ABORIGEN	83	10	57	2	14
	33	MACHAGAI	439	49	384	4	2
	34	PCIA DE LA PLAZA	208	21	187		
	38	VILLA BERTHET	262	24	234	2	2
TOTAL REGION 3: ORIENTAL CHAQUEÑA			1.472	147	1.314	9	2
10	15	LA VERDE	76	9	67		
	16	LAPACHITO	26	3	23		
	17	LA ESCONDIDA	67	7	60		
	18	MAKALLE	113	12	99	2	
	18	LAGUNA BLANCA	19	1	18		
	19	PUERTO TIROL	225	37	187	1	
	19	COLONIA POPULAR	14	1	13		
11	1	PUERTO BERMEJO	36	3	33		
	1	PUERTO EVA PERON	1		1		
	2	GENERAL VEDIA	85	9	76		
	3	LA LEONESA	237	18	215	2	2
	4	LAS PALMAS	127	12	114	1	
	5	ISLA DEL CERRITO	37	3	34		
	6	COLONIA BENITEZ	93	10	83		
13	7	MARGARITA BELEN	162	9	151	2	
	10	BASAIL	66	3	63		
	20	COTE-LAI	40	2	37	1	
	21	CHARADAI	48	8	40		
	TOTAL REGION 4: SUDOESTE H			1.904	172	1.664	11
15	52	CORZUELA	266	22	242	1	1
	53	LAS BREÑAS	524	54	462	3	5
	54	CHARATA	563	52	476	3	32
	55	GENERAL PINEDO	329	32	282	4	11
	56	GANCEDO	105	7	91		7
	56	GENERAL CAPDEVILA	3	1	2		
	57	HERMOSO CAMPO	114	4	109		1
TOTAL REGION 5: IMPENETRABLE			2.475	223	2.191	30	31
1	58	EL SAUZALITO	134	10	116	6	2
	59	EL SAUZAL	33	2	29	2	
2	60	COMANDANCIA FRIAS	16	1	15		
	61	NEVA POMPEYA	80	9	70	1	
3	62	FUERTE ESPERANZA	54	5	48	1	
	63	EL ESPINILLO	97	11	78		8
	64	VILLA RIO BERMEJITO	236	16	204	5	11
	65	MIRAFLORES	346	31	312	2	1
8	66	JUAN JOSE CASTELLI	914	83	813	10	8
	67	TRES ISLETAS	565	55	506	3	1
TOTAL REGION 6: NORTE			1.468	134	1.310	20	4
8	12	COLONIAS UNIDAS	68	7	60	1	
	44	PAMPA DEL INDIIO	428	39	379	6	4
	45	PRESIDENCIA ROCA	94	11	82	1	
	46	LAGUNA LIMPIA	36	3	32	1	
	47	GRAL SAN MARTIN	754	67	680	7	
	48	CIERVO PETISO	17	2	15		

UDT	AREAS		TOTAL PROVINCIA	TIEMPO DE GESTACION			
	NRO	DENOMINACION		PRETERMINO	TERMINO	POSTERMINO	SIN ESPECIF.
	49	PAMPA ALMIRON	47	3	41	3	
	50	SELVA RIO DE ORO	12		12		
	51	LA EDUGIVIS	12	2	9	1	
TOTAL REGION 7: CENTRO OESTE			2.949	380	2.452	17	100
5	22	TACO POZO	187	10	83	3	91
	23	LOS FRENTONES	164	17	146		1
6	24	PAMPA DEL INFIERNO	225	44	176	4	1
	25	CONCEPCION DEL BERMEJO	104	13	91		
	26	AVIA TERAÍ	163	15	146	2	
7	27	NAPENAY	61	11	50		
	28	CAMPO LARGO	224	26	192	3	3
	29	PCIA ROQUE SAENZ PEÑA	1.821	244	1.568	5	4
TOTAL REGION 8: METROPOLITANA			7.617	732	6.832	34	19
	8	RESISTENCIA	5.565	529	5.003	25	8
	8	BARRANQUERAS	1.035	99	926	6	4
12	8	FONTANA	740	76	654	3	7
	8	PUERTO VILELAS	269	25	244		
	9	COLONIA BARANDA	8	3	5		
REGION SANITARIA IGNORADA			3	0	1	0	2

DEPARTAMENTO DE ESTADISTICA SANITARIA - MINISTERIO DE SALUD PUBLICA - PROVINCIA DEL CHACO

**NACIDOS VIVOS SEGUN NUMERO DE ORDEN Y RESIDENCIA DE LA MADRE - POR REGIONES
SANITARIAS Y AREAS PROGRAMATICAS
PROVINCIA DEL CHACO - AÑO 2016**

UDT	ÁREAS		TOTAL PROVINCIA	NUMERO DE ORDEN DE NACIMIENTO						SIN ESPECIF.
	NRO	DENOMINACION		1	2	3	4	5	6 Y MAS	
TOTAL PROVINCIA			21.809	7.984	6.230	3.446	1.792	858	1.135	364
TOTAL REGION 1: UMDESOCH			2.026	776	543	321	163	80	133	10
14	35	LA TIGRA	95	36	17	19	9	4	10	
	36	LA CLOTILDE	98	35	21	12	13	6	11	
	37	SAN BERNARDO	216	78	58	33	16	10	20	1
	39	SAMUHU	25	11	8	2	1	2	1	
	40	VILLA ANGELA	1.097	413	309	180	90	36	63	6
	40	ENRIQUE URIEN	29	12	7	5	3			
	41	CORONEL DU GRATY	218	92	62	25	13	2	14	
	42	SANTA SYLVINA	221	83	56	42	16	8	13	3
	43	CHOROTIS	27	16	5	3	2		1	
TOTAL REGION 2: CENTRO CHAQUEÑA			1.895	693	517	257	162	96	130	40
9	11	LAS GARCITAS	104	31	28	16	8	1	18	2
	13	CAPITAN SOLARI	64	24	13	6	8	5	4	4
	14	COLONIA ELISA	106	43	23	17	11	7	4	1
	30	EL PALMAR	48	14	17		5	2	5	
	31	QUITILUPI	581	219	167	14	44	26	43	8
	32	COLONIA ABORIGEN	83	35	19	6	5	6	6	6
	33	MACHAGAI	439	157	124	61	37	27	21	12
	34	PCIA DE LA PLAZA	208	71	67	32	21	6	11	
	38	VILLA BERTHET	262	99	59	40	23	16	18	7
TOTAL REGION 3: ORIENTAL CHAQUEÑA			1.472	488	424	269	114	56	75	46
10	15	LA VERDE	76	17	26	12	11	2	6	2
	16	LAPACHITO	26		4	7	4	1	3	
	17	LA ESCONDIDA	67	26	18	12	5	2	4	
	18	MAKALLE	113	41	28	23	6	6	9	
	18	LAGUNA BLANCA	19	10	2	2	4		1	
	19	PUERTO TIROL	225	83	64	43	16	7	10	2
	19	COLONIA POPULAR	64	6	4	3	1			
	19	PUERTO BERMEJO	36	9	13	6	5		2	1
11	1	PUERTO EVA PERON	1			1				
	2	GENERAL VEDIA	85	29	26	14	5	1	4	6
	3	LA LEONESA	237	67	69	38	17	16	10	20
	4	LAS PALMAS	127	46	37	19	9	3	5	8
	5	ISLA DEL CERRITO	37	13	5	9	4	1	5	
	6	COLONIA BENITEZ	93	32	23	22	8	5	2	1
	7	MARGARITA BELEN	162	49	53	34	10	6	9	1
	10	BASAIL	66	27	21	8	4	2	3	1
13	20	COTE-LAI	40	13	16	7	2	1		1
	21	CHARADAI	48	13	15	9	3	3	2	3
TOTAL REGION 4: SUDOESTE II			1.904	721	502	277	150	78	115	61
15	52	CORZUELA	266	93	53	43	29	18	24	6
	53	LAS BREÑAS	524	193	156	83	40	16	29	7
	54	CHARATA	563	212	150	74	39	25	29	34
	55	GENERAL PINEDO	329	129	86	48	24	14	22	6
	56	GANCEDO	105	32	31	16	14	4	4	4
	56	GENERAL CAPDEVILA	3	2				1		
	57	HERMOSO CAMPO	114	60	26	13	4		7	4
TOTAL REGION 5: IMPENETRABLE			2.475	878	639	391	235	125	161	46
1	58	EL SAUZALITO	134	42	28	14	23	5	17	5
	59	EL SAUZAL	33	12	5	7	3	2	2	2
2	60	COMANDANCIA FRIAS	16	3	2	3	5	2		1
	61	NUOVA POMPEYA	80	31	19	17	7	2	4	
3	62	FUERTE ESPERANZA	54	16	18	12	5	1	2	
	63	EL ESPINILLO	97	31	24	16	9	3	8	6
	64	VILLA RIO BERMEJITO	236	67	61	44	19	19	18	8
	65	MIRAFLORES	346	126	86	48	30	25	25	6
	66	JUAN JOSE CASTELLI	914	341	263	139	77	36	44	14
	67	TRES ISLETAS	565	209	133	91	57	30	41	4
TOTAL REGION 6: NORTE			1.468	573	382	215	116	69	79	34
8	12	COLONIAS UNIDAS	68	26	14	12	6	5	4	1
	44	PAMPA DEL INDIOS	428	147	91	68	41	26	40	15
	45	PRESIDENCIA ROCA	94	34	22	18	8	4	6	2
	46	LAGUNA LIMPIA	36	17	10	5	3			1
	47	GRAL SAN MARTIN	754	315	221	103	46	30	24	15
	48	CIERVO PETISO	17	5	6	3	3			

UDT	ÁREAS		TOTAL PROVINCIA	NUMERO DE ORDEN DE NACIMIENTO						
	NRO	DENOMINACION		1	2	3	4	5	6 Y MAS	SIN ESPECIF.
	49	PAMPA ALMIRON	47	15	13	6	7	3	3	
	50	SELVA RIO DE ORO	12	7	3		1		1	
	51	LA EDUGIVIS	12	7	2		1	1	1	
TOTAL REGION 7: CENTRO OESTE			2.949	1.079	806	480	258	122	166	38
5	22	TACO POZO	187	62	46	30	18	14	15	2
6	23	LOS FRENTONES	164	52	46	25	19	7	9	6
	24	PAMPA DEL INFIERNO	225	78	59	37	25	10	12	4
	25	CONCEPCION DEL BERMEJO	104	40	28	19	12	4		
7	26	AVIA TERAÍ	163	62	45	20	17	6	12	1
	27	NAPENAY	61	27	10	9	6	5	4	
	28	CAMPO LARGO	224	71	50	35	17	19	25	7
	29	PCIA ROQUE SAENZ PEÑA	1.821	687	522	305	144	54	88	18
TOTAL REGION 8: METROPOLITANA			7.617	2.776	2.417	1.236	594	231	276	87
12	8	RESISTENCIA	5.565	2.059	1.769	899	420	149	201	68
	8	BARRANQUERAS	1.035	371	333	169	84	34	33	11
	8	FONTANA	740	252	233	128	60	33	28	6
	8	PUERTO VILELAS	269	92	80	37	29	15	14	2
	9	COLONIA BARANDA	8	2	2	3	1			
REGION SANITARIA IGNORADA			3	0	0	0	0	1	0	2

DEPARTAMENTO DE ESTADISTICA SANITARIA - MINISTERIO DE SALUD PUBLICA

**NACIDOS VIVOS SEGUN LOCAL DE OCURRENCIA, PERSONA QUE ATENDIO EL PARTO Y RESIDENCIA DE LA MADRE - POR REGIONES SANITARIAS Y AREAS PROGRAMATICAS
PROVINCIA DEL CHACO - AÑO 2016**

UDT	AREAS		TOTAL PROVINCIA	LOCAL DE OCURRENCIA													RELACION PORCENTUAL							
	NRO	DENOMINACION		ESTAB. ASISTENCIAL			DOMICILIO PARTICULAR									OTROS LUGARES	SIN ESPECIF.	ESTAB. ASIST.			DOMI- CILIO	OTROS	SIN ESPECIF.	
				SUB- TOTAL	PUBLICOS	PRIVADOS	SUB- TOTAL	ATENDIDO POR (*)																
								1	2	3	4	5	6	7	8			9						
TOTAL PROVINCIA			21.809	21.446	14.291	7.155	322	17	9	8	29	106	8	55	18	72	32	9	98,3	65,5	32,8	1,5	0,1	0,0
TOTAL REGION 1: UMDESCH			2.026	2.018	1.548	470	7	1	0	1	0	1	0	0	2	2	1	0	99,6	76,4	23,2	0,3	0,0	0,0
14	35	LA TIGRA	95	94	75	19	1					1							98,9	78,9	20,0	1,1		
	36	LA CLOTILDE	98	97	82	15	1								1				99,0	83,7	15,3	1,0		
	37	SAN BERNARDO	216	216	192	24	0												100,0	88,9	11,1			
	39	SAMUHU	25	25	16	9	0												100,0	64,0	36,0			
	40	VILLA ANGELA	1.097	1.094	793	301	3			1						2			99,7	72,3	27,4	0,3		
	40	ENRIQUE URIEN	29	29	26	3	0												100,0	89,7	10,3			
	41	CORONEL DU GRATY	218	217	163	54	1								1				99,5	74,8	24,8	0,5		
	42	SANTA SYLVINA	221	219	179	40	1	1										1	99,1	81,0	18,1	0,5	0,5	
	43	CHOROTIS	27	27	22	5	0											100,0	81,5	18,5				
TOTAL REGION 2: CENTRO CHAQUEÑA			1.895	1.861	1.423	438	26	1	1	0	6	3	2	3	1	9	7	1	98,2	75,1	23,1	1,4	0,4	0,1
9	11	LAS GARCITAS	104	102	84	18	2	1				1							98,1	80,8	17,3	1,9		
	13	CAPITAN SOLARI	64	64	32	32	0												100,0	50,0	50,0			
	14	COLONIA ELISA	106	106	81	25	0												100,0	76,4	23,6			
	30	EL PALMAR	48	48	39	9	0												100,0	81,3	18,8			
	31	QUITILIPÍ	581	569	433	136	9		1			2	2		1	3	2	1	97,9	74,5	23,4	1,5	0,3	0,2
	32	COLONIA ABORIGEN	83	69	61	8	12				4				2		6	2	83,1	73,5	9,6	14,5	2,4	
	33	MACHAGAI	439	436	328	108	1			1								2	99,3	74,7	24,6	0,2	0,5	
	34	PCIA DE LA PLAZA	208	206	148	58	1								1			1	99,0	71,2	27,9	0,5	0,5	
	38	VILLA BERTHET	262	261	217	44	1			1								99,6	82,8	16,8	0,4			
TOTAL REGION 3: ORIENTAL CHAQUEÑA			1.472	1.465	900	565	6	2	1	0	0	1	0	2	0	0	1	0	99,5	61,1	38,4	0,4	0,1	0,0
10	15	LA VERDE	76	75	49	26	0										1	98,7	64,5	34,2		1,3		
	16	LAPACHITO	26	26	20	6	0												100,0	76,9	23,1			
	17	LA ESCONDIDA	67	67	40	27	0												100,0	59,7	40,3			
	18	MAKALLE	113	112	73	39	1	1											99,1	64,6	34,5	0,9		
	18	LAGUNA BLANCA	19	19	14	5	0												100,0	73,7	26,3			
	19	PUERTO TIROL	225	225	116	109	0												100,0	51,6	48,4			
	19	COLONIA POPULAR	14	14	7	7	0												100,0	50,0	50,0			
11	1	PUERTO BERMEJO	36	36	26	10	0												100,0	72,2	27,8			
	1	PUERTO EVA PERON	1	1		1	0												100,0		100,0			
	2	GENERAL VEDIA	85	83	51	32	2		1						1				97,6	60,0	37,6	2,4		
	3	LA LEONESA	237	235	162	73	2	1							1				99,2	68,4	30,8	0,8		
	4	LAS PALMAS	127	127	77	50	0												100,0	60,6	39,4			

UDT	AREAS		TOTAL PROVINCIA	LOCAL DE OCURENCIA														RELACION PORCENTUAL						
	NRO	DENOMINACION		ESTAB. ASISTENCIAL			DOMICILIO PARTICULAR									OTROS LUGARES	SIN ESPECIF.	ESTAB. ASIST.						
				SUB-TOTAL	PUBLICOS	PRIVADOS	SUB-TOTAL	ATENDIDO POR (*)										TOTAL	PUBLI-COS	PRIVA-DOS	DOMI-CILIO	OTROS	SIN ESPECIF.	
								1	2	3	4	5	6	7	8									9
13	5	ISLA DEL CERRITO	37	37	24	13	0												100,0	64,9	35,1			
	6	COLONIA BENITEZ	93	93	58	35	0												100,0	62,4	37,6			
	7	MARGARITA BELEN	162	162	95	67	0												100,0	58,6	41,4			
	10	BASAIL	66	66	36	30	0												100,0	54,5	45,5			
	20	COTE-LAI	40	40	20	20	0												100,0	50,0	50,0			
	21	CHARADAI	48	47	32	15	1							1					97,9	66,7	31,3	2,1		
	TOTAL REGION 4: SUDOESTE II			1.904	1.840	1.242	598	53	1	1	0	11	3	0	6	2	29	11	0	96,6	65,2	31,4	2,8	0,6
15	52	CORZUELA	266	265	220	45	1					1							99,6	82,7	16,9	0,4		
	53	LAS BREÑAS	524	521	377	144	2								1			1	99,4	71,9	27,5	0,4	0,2	
	54	CHARATA	563	542	299	243	21									21			96,3	53,1	43,2	3,7		
	55	GENERAL PINEDO	329	292	214	78	27		1		11	2			5	1	7	10	88,8	65,0	23,7	8,2	3,0	
	56	GANCEDO	105	104	57	47	1	1											99,0	54,3	44,8	1,0		
	56	GENERAL CAPDEVILA	3	3	2	1	0												100,0	66,7	33,3			
	57	HERMOSO CAMPO	114	113	73	40	1									1			99,1	64,0	35,1	0,9		
TOTAL REGION 5: IMPENETRABLE			2.475	2.420	2.028	392	46	6	3	2	4	16	1	6	5	3	7	2	97,8	81,9	15,8	1,9	0,3	0,1
1	58	EL SAUZALITO	134	125	110	15	6	2								3			93,3	82,1	11,2	4,5	2,2	
	59	EL SAUZAL	33	33	29	4	0												100,0	87,9	12,1			
2	60	COMANDANCIA FRIAS	16	15	15		1			1									93,8	93,8		6,3		
	61	NUEVA POMPEYA	80	80	58	22	0												100,0	72,5	27,5			
3	62	FUERTE ESPERANZA	54	53	44	9	1								1				98,1	81,5	16,7	1,9		
	63	EL ESPINILLO	97	90	86	4	5						1		4		1	1	92,8	88,7	4,1	5,2	1,0	1,0
	64	VILLA RIO BERMEJITO	236	215	192	23	17		2	2	2	5		6			3	1	91,1	81,4	9,7	7,2	1,3	0,4
4	65	MIRAFLORES	346	343	329	20	3	1		1						1			99,1	93,4	5,8	0,9		
	66	JUAN JOSE CASTELLI	914	902	701	201	12	3			7			1	1				98,7	76,7	22,0	1,3		
	67	TRES ISLETAS	565	564	470	94	1				1								99,8	83,2	16,6	0,2		
TOTAL REGION 6: NORTE			1.468	1.461	1.113	348	7	3	1	1	0	1	0	0	0	1	0	0	99,5	75,8	23,7	0,5	0,0	0,0
8	12	COLONIAS UNIDAS	68	67	41	26	1	1											98,5	60,3	38,2	1,5		
	44	PAMPA DEL INDIO	428	424	386	38	4	1	1			1				1			99,1	90,2	8,9	0,9		
	45	PRESIDENCIA ROCA	94	92	68	24	2	1		1									97,9	72,3	25,5	2,1		
	46	LAGUNA LIMPIA	36	36	21	15	0												100,0	58,3	41,7			
	47	GRAL SAN MARTIN	754	754	531	223	0												100,0	70,4	29,6			
	48	CIERVO PETISO	17	17	11	6	0												100,0	64,7	35,3			
	49	PAMPA ALMIRON	47	47	36	11	0												100,0	76,6	23,4			
	50	SELVA RIO DE ORO	12	12	9	3	0												100,0	75,0	25,0			
	51	LA EDUGIVIS	12	12	10	2	0												100,0	83,3	16,7			
TOTAL REGION 7: CENTRO OESTE			2.949	2.828	1.904	924	118	2	2	1	4	66	1	27	6	9	2	1	95,9	64,6	31,3	4,0	0,1	0,0
5	22	TACO POZO	187	94	83	11	92			1	1	62		23		5		1	50,3	44,4	5,9	49,2		0,5

UDT	AREAS		TOTAL PROVINCIA	LOCAL DE OCURRENCIA														RELACION PORCENTUAL						
	NRO	DENOMINACION		ESTAB. ASISTENCIAL			DOMICILIO PARTICULAR									OTROS LUGARES	SIN ESPECIF.	ESTAB. ASIST.						
				SUB-TOTAL	PUBLICOS	PRIVADOS	SUB-TOTAL	ATENDIDO POR (*)										TOTAL	PUBLI-COS	PRIVA-DOS	DOMI-CILIO	OTROS	SIN ESPECIF.	
								1	2	3	4	5	6	7	8									9
6	23	LOS FRENTONES	164	164	131	33	0											100,0	79,9	20,1				
	24	PAMPA DEL INFIERNO	225	204	132	72	20	2	2		3	4	1	3	3	2		100,0	58,7	32,0	8,9	0,4		
	25	CONCEPCION DEL BERMEJO	104	104	71	33	0											100,0	68,3	31,7				
	26	AVIA TERAI	163	163	127	36	0											100,0	77,9	22,1				
7	27	NAPENAY	61	61	49	12	0											100,0	80,3	19,7				
	28	CAMPO LARGO	224	222	203	19	1							1			1	99,1	90,6	8,5	0,4	0,4		
	29	PCIA ROQUE SAENZ PEÑA	1.821	1.816	1.108	708	5							1	2	2		99,7	60,8	38,9	0,3			
TOTAL REGION 8: METROPOLITANA			7.617	7.552	4.133	3.419	59	1	0	3	4	15	4	11	2	19	3	99,1	54,3	44,9	0,8	0,0	0,0	
12	8	RESISTENCIA	5.565	5.544	2.915	2.629	17			1		3		4		8	2	99,6	52,4	47,2	0,3	0,0	0,0	
	8	BARRANQUERAS	1.035	1.032	581	451	3				1			2				99,7	56,1	43,6	0,3			
	8	FONTANA	740	701	452	249	37	1		2	3	10	4	5	1	11	1	94,7	61,1	33,6	5,0	0,1	0,1	
	8	PUERTO VILELAS	269	267	180	87	2					2						99,3	66,9	32,3	0,7			
	9	COLONIA BARANDA	8	8	5	3	0											100,0	62,5	37,5				
REGION SANITARIA IGNORADA			3	1	0	1	0	0	0	0	0	0	0	0	0	0	2	33,3	0,0	33,3	0,0	0,0	66,7	

(*) REFERENCIAS:

- 1.- MEDICO/A
- 2.- PARTERO/A
- 3.- ENFERMERO/A
- 4.- OTRO AGENTE SANITARIO
- 5.- COMADRE
- 6.- COMADRONA
- 7.- OTROS
- 8.- SIN ATENCION
- 9.- SE IGNORA

DEPARTAMENTO DE ESTADISTICA SANITARIA - MINISTERIO DE SALUD PUBLICA - PROVINCIA DE CORDOBA

**NACIDOS VIVOS SEGUN PESO AL NACER Y EDAD DE LA MADRE
PROVINCIA DEL CHACO - AÑO 2016**

EDAD DE LA MADRE	PESO AL NACER (en gramos)								
	TOTAL PROV.	MENOS DE 1.000	DE 1.000 A 1.499	DE 1.500 A 1.999	DE 2.000 A 2.499	DE 2.500 A 2.999	DE 3.000 A 3.499	DE 3.500 Y MAS	SIN ESPECIFICAR
TOTAL PROVINCIA	21.809	95	167	351	1.084	4.189	8.677	7.004	242
MENOS DE 15 AÑOS	228	3	4	2	18	54	95	49	3
DE 15 AÑOS	372	1	3	5	24	87	154	91	7
DE 16 A 17 AÑOS	1.788	10	15	31	103	399	710	488	32
DE 18 A 19 AÑOS	2.446	17	20	41	119	551	984	689	25
DE 20 A 24 AÑOS	6.017	27	43	78	272	1.120	2.453	1.959	65
DE 25 A 29 AÑOS	4.881	15	24	77	232	882	1.955	1.661	35
DE 30 A 34 AÑOS	3.645	13	36	54	179	649	1.410	1.267	37
DE 35 A 39 AÑOS	1.954	8	17	49	106	349	736	669	20
DE 40 A 44 AÑOS	436	1	5	13	29	89	170	121	8
DE 45 A 49 AÑOS	22			1	2	6	6	6	1
DE 50 AÑOS Y MAS	1						1		
SIN ESPECIFICAR	19						3	4	9

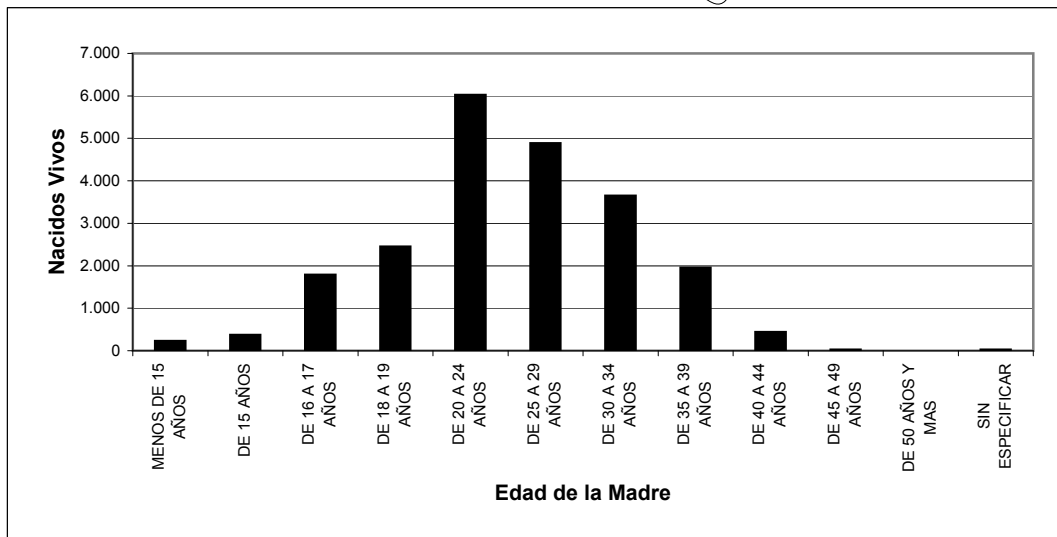

DEPARTAMENTO DE ESTADISTICA SANITARIA

UD PUBLICA - PROVINCIA DEL CHACO

NACIDOS VIVOS SEGUN PESO AL NACER Y EDAD DE LA MADRE
PROVINCIA DEL CHACO - AÑO 2016
 REGION SANITARIA 1: UMDESCH

EDAD DE LA MADRE	PESO AL NACER (en gramos)								
	TOTAL PROV.	MENOS DE 1.000	DE 1.000 A 1.499	DE 1.500 A 1.999	DE 2.000 A 2.499	DE 2.500 A 2.999	DE 3.000 A 3.499	DE 3.500 Y MAS	SIN ESPECIF.
TOTAL PROVINCIA	2.026	7	19	25	70	365	761	767	12
MENOS DE 15 AÑOS	34		1		3	8	13	8	1
DE 15 AÑOS	28				1	8	11	8	
DE 16 A 17 AÑOS	216		2	6	7	47	84	66	4
DE 18 A 19 AÑOS	245			5	6	59	96	77	2
DE 20 A 24 AÑOS	602	3	6	5	22	96	242	224	4
DE 25 A 29 AÑOS	396	3	1	4	9	74	148	156	1
DE 30 A 34 AÑOS	281	1	7	3	9	42	92	127	
DE 35 A 39 AÑOS	174		1		5	25	64	79	
DE 40 A 44 AÑOS	46		1	2	7	6	9	21	
DE 45 A 49 AÑOS	4				1		2	1	
DE 50 AÑOS Y MAS	0								
SIN ESPECIFICAR	0								

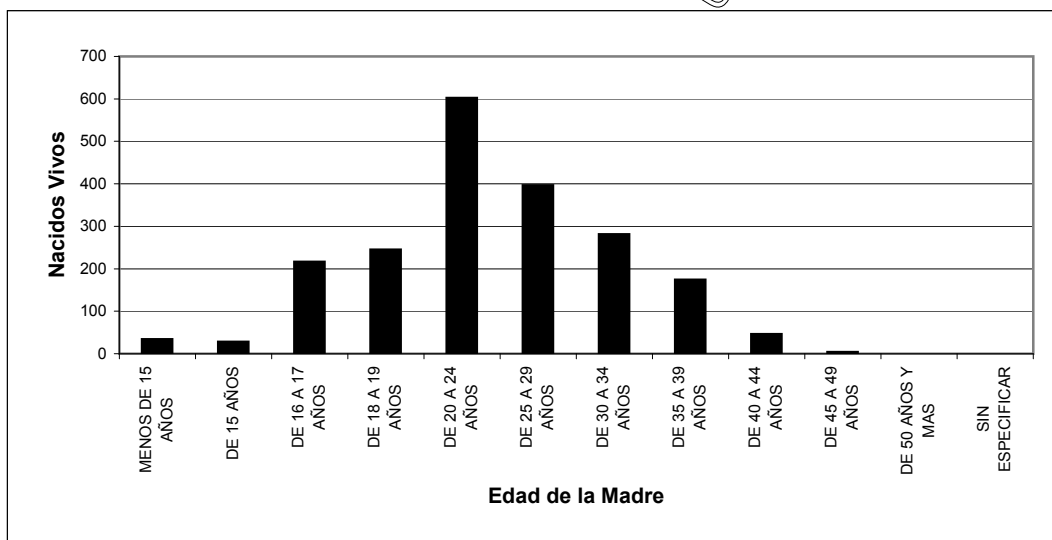

DEPARTAMENTO DE ESTADISTICA SANITARIA

UD PUBLICA - PROVINCIA DEL CHACO

NACIDOS VIVOS SEGUN PESO AL NACER Y EDAD DE LA MADRE
PROVINCIA DEL CHACO - AÑO 2016
 REGION SANITARIA 2: CENTRO CHAQUEÑA

EDAD DE LA MADRE	PESO AL NACER (en gramos)								
	TOTAL PROV.	MENOS DE 1.000	DE 1.000 A 1.499	DE 1.500 A 1.999	DE 2.000 A 2.499	DE 2.500 A 2.999	DE 3.000 A 3.499	DE 3.500 Y MAS	SIN ESPECIF.
TOTAL PROVINCIA	1.895	7	11	48	100	340	742	621	26
MENOS DE 15 AÑOS	27		1	2	2	11	8	3	
DE 15 AÑOS	36		2		4	6	11	12	1
DE 16 A 17 AÑOS	189	1	1	4	11	42	73	53	4
DE 18 A 19 AÑOS	251	2		5	15	50	99	78	2
DE 20 A 24 AÑOS	510	3	5	13	20	88	202	172	7
DE 25 A 29 AÑOS	376	1		10	17	66	145	133	4
DE 30 A 34 AÑOS	315			7	18	39	134	113	4
DE 35 A 39 AÑOS	155		1	6	13	26	59	48	2
DE 40 A 44 AÑOS	34		1	1		11	11	8	2
DE 45 A 49 AÑOS	2					1		1	
DE 50 AÑOS Y MAS	0								
SIN ESPECIFICAR	0								

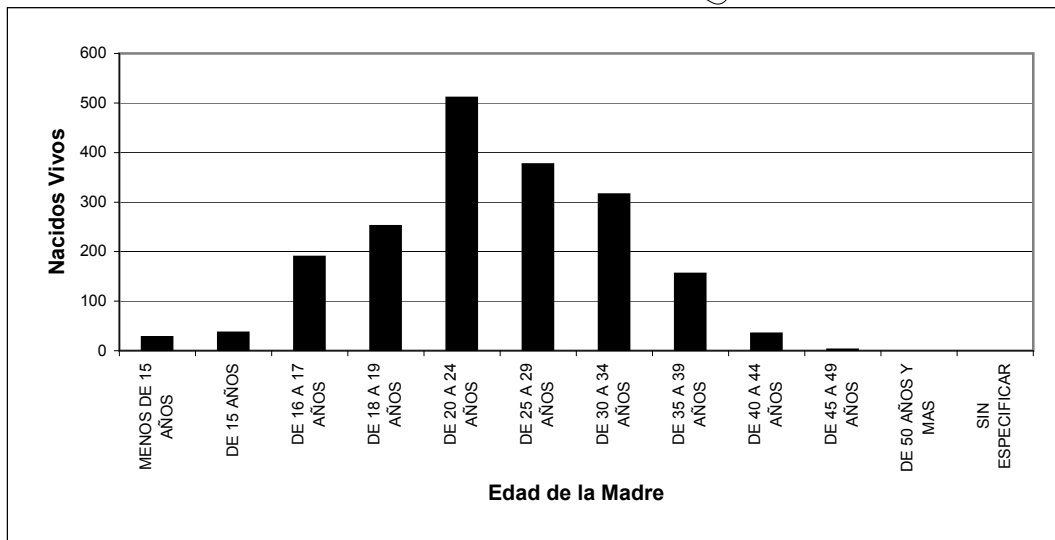

DEPARTAMENTO DE ESTADISTICA SANITARIA

UD PUBLICA - PROVINCIA DEL CHACO

NACIDOS VIVOS SEGUN PESO AL NACER Y EDAD DE LA MADRE
PROVINCIA DEL CHACO - AÑO 2016
 REGION SANITARIA 3: ORIENTAL CHAQUEÑA

EDAD DE LA MADRE	PESO AL NACER (en gramos)								
	TOTAL PROV.	MENOS DE 1.000	DE 1.000 A 1.499	DE 1.500 A 1.999	DE 2.000 A 2.499	DE 2.500 A 2.999	DE 3.000 A 3.499	DE 3.500 Y MAS	SIN ESPECIF.
TOTAL PROVINCIA	1.472	4	8	16	76	298	646	419	5
MENOS DE 15 AÑOS	4					1	3		
DE 15 AÑOS	17				1	4	10		
DE 16 A 17 AÑOS	104	1		1	8	28	43	22	1
DE 18 A 19 AÑOS	170	1	2	1	10	44	70	42	
DE 20 A 24 AÑOS	420		1	2	25	86	174	131	1
DE 25 A 29 AÑOS	336	1	1	4	15	66	150	98	1
DE 30 A 34 AÑOS	246	1	4	4	13	37	113	73	1
DE 35 A 39 AÑOS	141			3	2	28	64	43	1
DE 40 A 44 AÑOS	28			1	1	3	17	6	
DE 45 A 49 AÑOS	3				1		1	1	
DE 50 AÑOS Y MAS	0								
SIN ESPECIFICAR	3					1	1	1	

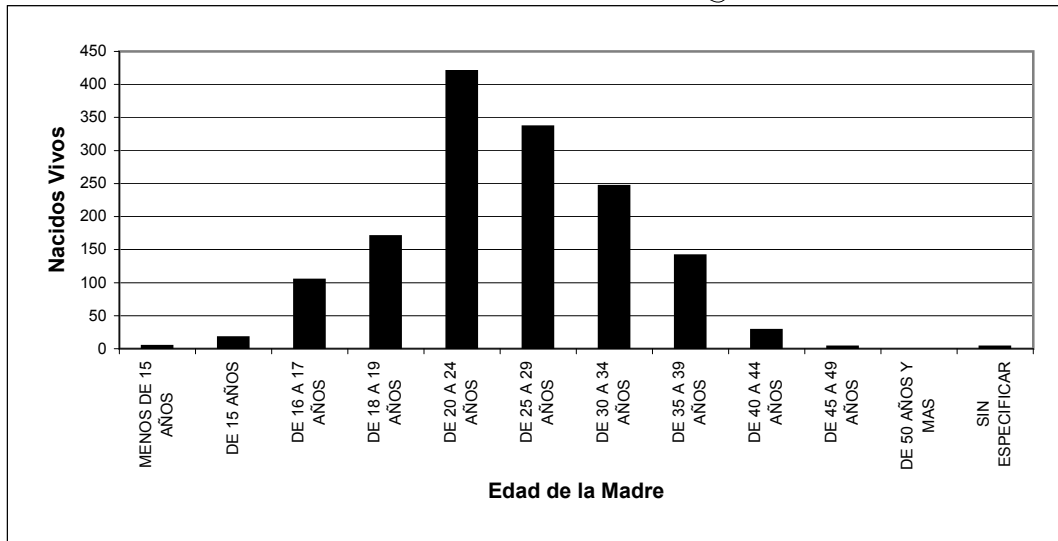

DEPARTAMENTO DE ESTADISTICA SANITARIA

UD PUBLICA - PROVINCIA DEL CHACO

NACIDOS VIVOS SEGUN PESO AL NACER Y EDAD DE LA MADRE
PROVINCIA DEL CHACO - AÑO 2016
REGION SANITARIA 4: SUDOESTE II

EDAD DE LA MADRE	PESO AL NACER (en gramos)								
	TOTAL PROV.	MENOS DE 1.000	DE 1.000 A 1.499	DE 1.500 A 1.999	DE 2.000 A 2.499	DE 2.500 A 2.999	DE 3.000 A 3.499	DE 3.500 Y MAS	SIN ESPECIF.
TOTAL PROVINCIA	1.904	7	17	27	73	266	712	779	23
MENOS DE 15 AÑOS	14					2	4	4	
DE 15 AÑOS	38					3	8	15	
DE 16 A 17 AÑOS	150	2	1	4	5	26	53	56	3
DE 18 A 19 AÑOS	226	2	5	4	9	35	95	75	1
DE 20 A 24 AÑOS	524	1	2	6	16	70	205	220	4
DE 25 A 29 AÑOS	436	1	6	6	17	49	164	186	7
DE 30 A 34 AÑOS	288	1	1	1	11	45	94	132	3
DE 35 A 39 AÑOS	181		2	5	9	22	63	77	3
DE 40 A 44 AÑOS	43			1	1	6	19	15	1
DE 45 A 49 AÑOS	2					1		1	
DE 50 AÑOS Y MAS	0								
SIN ESPECIFICAR	2							1	1

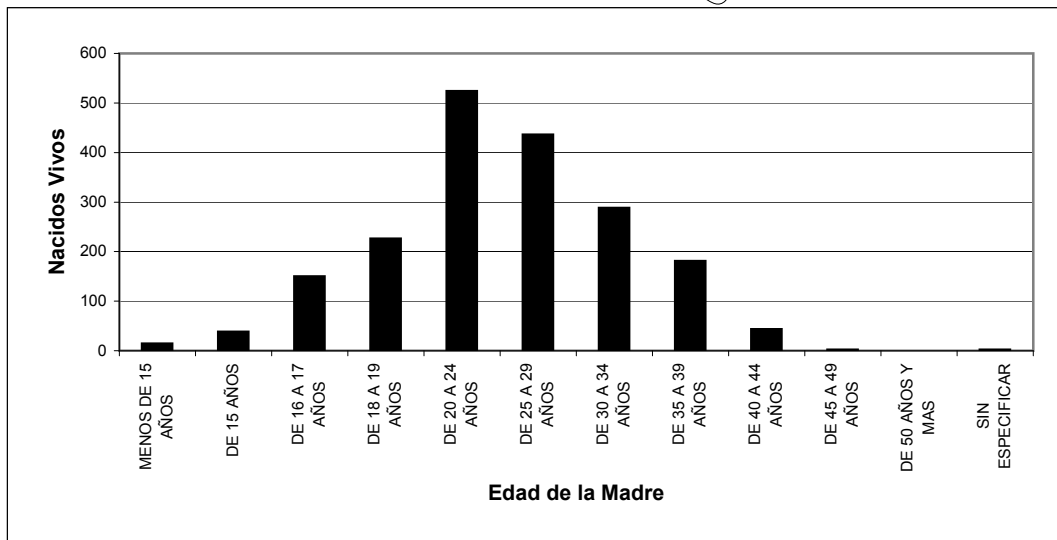

DEPARTAMENTO DE ESTADISTICA SANITARIA

UD PUBLICA - PROVINCIA DEL CHACO

NACIDOS VIVOS SEGUN PESO AL NACER Y EDAD DE LA MADRE
PROVINCIA DEL CHACO - AÑO 2016
 REGION SANITARIA 5: IMPENETRABLE

EDAD DE LA MADRE	PESO AL NACER (en gramos)								
	TOTAL PROV.	MENOS DE 1.000	DE 1.000 A 1.499	DE 1.500 A 1.999	DE 2.000 A 2.499	DE 2.500 A 2.999	DE 3.000 A 3.499	DE 3.500 Y MAS	SIN ESPECIF.
TOTAL PROVINCIA	2.475	12	12	27	119	494	976	795	40
MENOS DE 15 AÑOS	64	3	1		6	11	29	12	2
DE 15 AÑOS	77				5	19	36	16	1
DE 16 A 17 AÑOS	264	3	1	4	16	52	106	77	5
DE 18 A 19 AÑOS	301	2	3	4	20	63	117	91	1
DE 20 A 24 AÑOS	691	3	1	10	28	159	273	207	10
DE 25 A 29 AÑOS	521		1	3	22	87	198	207	3
DE 30 A 34 AÑOS	336	1	4	3	14	59	129	116	10
DE 35 A 39 AÑOS	173			3	7	34	67	56	6
DE 40 A 44 AÑOS	45		1		1	9	20	13	1
DE 45 A 49 AÑOS	1						1		
DE 50 AÑOS Y MAS	0								
SIN ESPECIFICAR	2								1

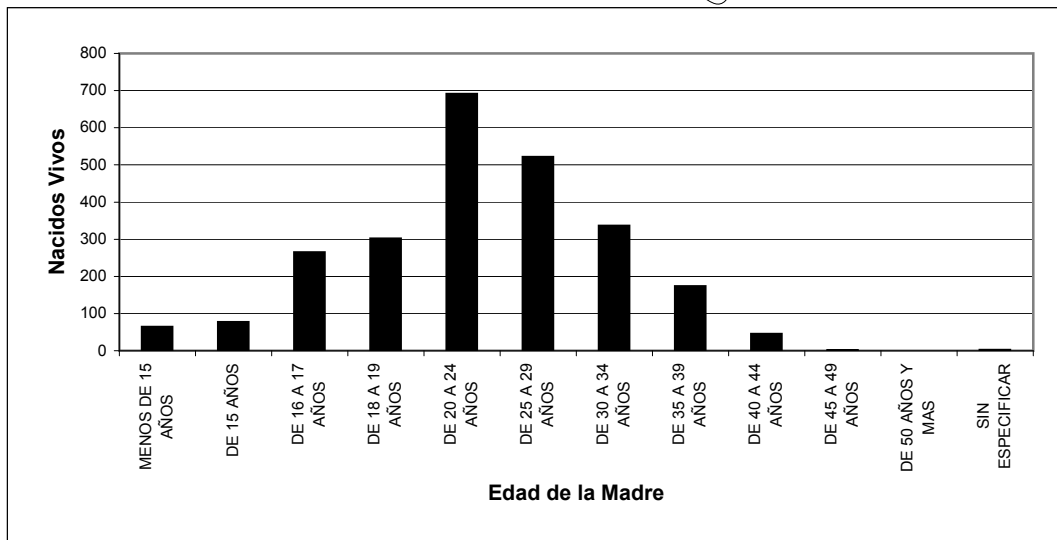

DEPARTAMENTO DE ESTADISTICA SANITARIA

UD PUBLICA - PROVINCIA DEL CHACO

NACIDOS VIVOS SEGUN PESO AL NACER Y EDAD DE LA MADRE
PROVINCIA DEL CHACO - AÑO 2016
 REGION SANITARIA 6: NORTE

EDAD DE LA MADRE	PESO AL NACER (en gramos)								
	TOTAL PROV.	MENOS DE 1.000	DE 1.000 A 1.499	DE 1.500 A 1.999	DE 2.000 A 2.499	DE 2.500 A 2.999	DE 3.000 A 3.499	DE 3.500 Y MAS	SIN ESPECIF.
TOTAL PROVINCIA	1.468	2	12	21	71	245	591	518	8
MENOS DE 15 AÑOS	17				1	4	9	3	
DE 15 AÑOS	32		1	1	3	4	14	8	1
DE 16 A 17 AÑOS	157			1	7	36	71	41	1
DE 18 A 19 AÑOS	164	1	1	1	5	36	65	53	2
DE 20 A 24 AÑOS	407	1	7	5	19	69	159	144	3
DE 25 A 29 AÑOS	323		2	4	19	42	131	125	
DE 30 A 34 AÑOS	233			3	9	36	93	91	1
DE 35 A 39 AÑOS	108		1	4	6	15	42	40	
DE 40 A 44 AÑOS	23			2	2	3	6	10	
DE 45 A 49 AÑOS	2							2	
DE 50 AÑOS Y MAS	1						1		
SIN ESPECIFICAR	1							1	

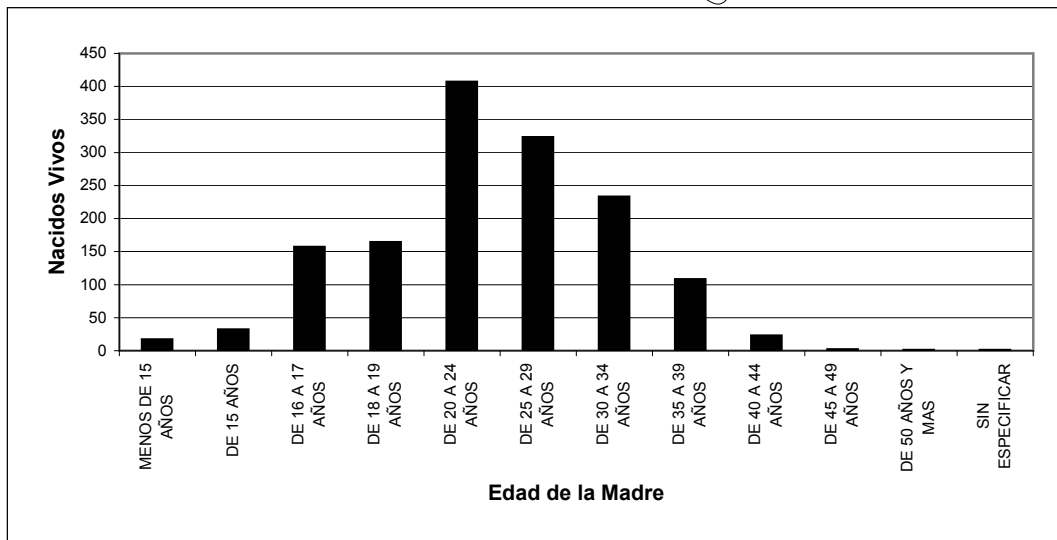

DEPARTAMENTO DE ESTADISTICA SANITARIA

UD PUBLICA - PROVINCIA DEL CHACO

NACIDOS VIVOS SEGUN PESO AL NACER Y EDAD DE LA MADRE
PROVINCIA DEL CHACO - AÑO 2016
 REGION SANITARIA 7: CENTRO OESTE

EDAD DE LA MADRE	PESO AL NACER (en gramos)								
	TOTAL PROV.	MENOS DE 1.000	DE 1.000 A 1.499	DE 1.500 A 1.999	DE 2.000 A 2.499	DE 2.500 A 2.999	DE 3.000 A 3.499	DE 3.500 Y MAS	SIN ESPECIF.
TOTAL PROVINCIA	2.949	14	28	48	170	624	1.161	799	105
MENOS DE 15 AÑOS	24				3	3	14	4	
DE 15 AÑOS	59			1	2	14	21	18	3
DE 16 A 17 AÑOS	266	3	5	6	22	64	95	57	14
DE 18 A 19 AÑOS	359	2	6	8	18	84	138	86	17
DE 20 A 24 AÑOS	827	2	5	8	49	164	329	239	31
DE 25 A 29 AÑOS	628	3	2	15	40	135	267	151	15
DE 30 A 34 AÑOS	513	2	7	3	21	102	196	169	13
DE 35 A 39 AÑOS	218	2	1	5	11	47	83	62	7
DE 40 A 44 AÑOS	50		2	2	4	11	17	12	2
DE 45 A 49 AÑOS	1								1
DE 50 AÑOS Y MAS	0								
SIN ESPECIFICAR	4						1	1	2

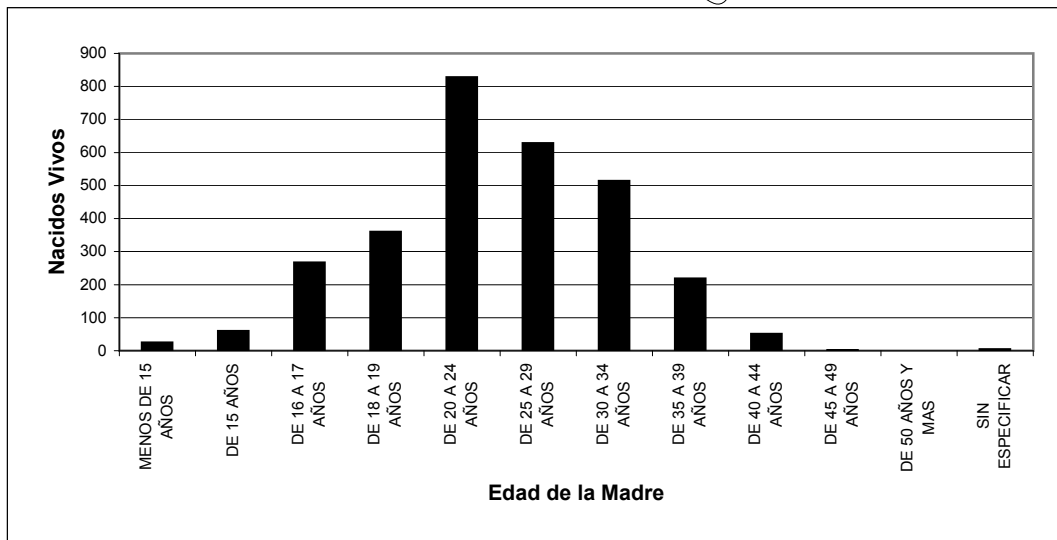

DEPARTAMENTO DE ESTADISTICA SANITARIA

UD PUBLICA - PROVINCIA DEL CHACO

NACIDOS VIVOS SEGUN PESO AL NACER Y EDAD DE LA MADRE
PROVINCIA DEL CHACO - AÑO 2016
 REGION SANITARIA 8: METROPOLITANA

EDAD DE LA MADRE	PESO AL NACER (en gramos)								
	TOTAL PROV.	MENOS DE 1.000	DE 1.000 A 1.499	DE 1.500 A 1.999	DE 2.000 A 2.499	DE 2.500 A 2.999	DE 3.000 A 3.499	DE 3.500 Y MAS	SIN ESPECIF.
TOTAL PROVINCIA	7.617	42	60	139	404	1.557	3.088	2.306	21
MENOS DE 15 AÑOS	44		1		1	12	15	15	
DE 15 AÑOS	85	1		3	5	24	36	15	1
DE 16 A 17 AÑOS	442		5	5	27	104	185	116	
DE 18 A 19 AÑOS	730	7	3	13	36	180	304	187	
DE 20 A 24 AÑOS	2.035	14	16	29	93	388	869	622	4
DE 25 A 29 AÑOS	1.865	6	11	31	93	363	752	605	4
DE 30 A 34 AÑOS	1.433	7	13	30	84	289	559	446	5
DE 35 A 39 AÑOS	804	6	11	23	53	152	294	264	1
DE 40 A 44 AÑOS	166	1		4	12	40	71	36	2
DE 45 A 49 AÑOS	7			1		4	2		
DE 50 AÑOS Y MAS	0								
SIN ESPECIFICAR	6					1	1		4

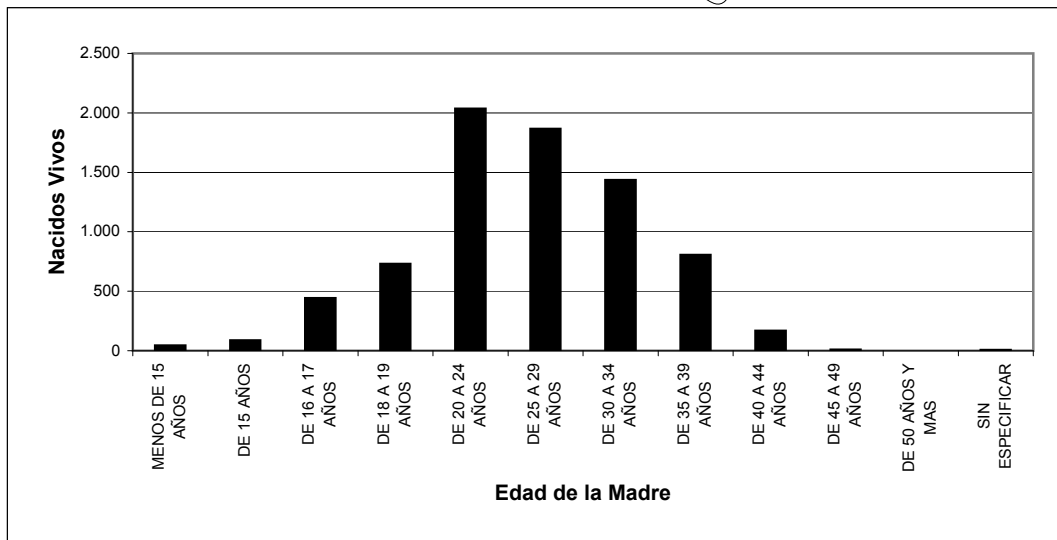

DEPARTAMENTO DE ESTADISTICA SANITARIA

UD PUBLICA - PROVINCIA DEL CHACO

NACIDOS VIVOS SEGUN PESO AL NACER Y EDAD DE LA MADRE
PROVINCIA DEL CHACO - AÑO 2016
 REGION SANITARIA IGNORADA

EDAD DE LA MADRE	PESO AL NACER (en gramos)								
	TOTAL PROV.	MENOS DE 1.000	DE 1.000 A 1.499	DE 1.500 A 1.999	DE 2.000 A 2.499	DE 2.500 A 2.999	DE 3.000 A 3.499	DE 3.500 Y MAS	SIN ESPECIF.
TOTAL PROVINCIA	3	0	0	0	1	0	0	0	2
MENOS DE 15 AÑOS	0								
DE 15 AÑOS	0								
DE 16 A 17 AÑOS	0								
DE 18 A 19 AÑOS	0								
DE 20 A 24 AÑOS	1								1
DE 25 A 29 AÑOS	0								
DE 30 A 34 AÑOS	0								
DE 35 A 39 AÑOS	0								
DE 40 A 44 AÑOS	1				1				
DE 45 A 49 AÑOS	0								
DE 50 AÑOS Y MAS	0								
SIN ESPECIFICAR	1								1

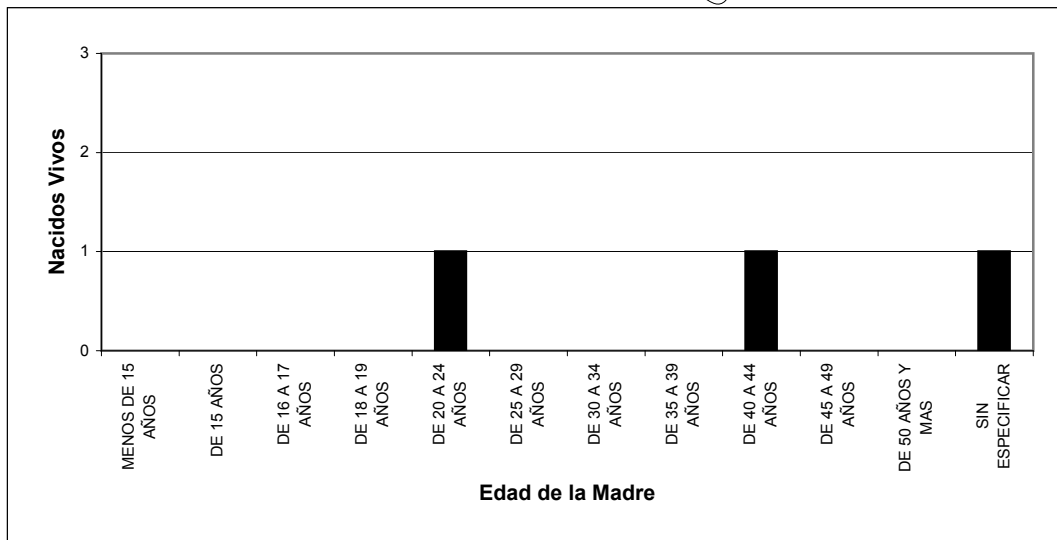

DEPARTAMENTO DE ESTADISTICA SANITARIA

UD PUBLICA - PROVINCIA DEL CHACO

**MATRIMONIOS CLASIFICADOS POR MES DE OCURRENCIA - POR REGIONES SANITARIAS Y AREAS PROGRAMATICAS
PROVINCIA DEL CHACO - AÑO 2016**

UDT	AREAS		TOTAL PROVINCIA	TASA DE NUPCIALIDAD (*)	MESES											
	NRO	DENOMINACION			ENE	FEB	MAR	ABR	MAY	JUN	JUL	AGO	SET	OCT	NOV	DIC
	TOTAL PROVINCIA		3.477	30,1	214	298	265	264	193	147	225	236	383	347	434	471
	TOTAL REGION 1: UMDESOCH		326	0,0	30	24	27	14	11	20	28	25	43	36	39	29
14	35	LA TIGRA	14			1	1		1	4			3	2		1
	36	LA CLOTILDE	15		1		1		1		2		3		6	
	37	SAN BERNARDO	8		2	1	1		1	1						
	39	SAMUHU	4		1								3			
	40	VILLA ANGELA	203		20	12	15	12	7	9	20	18	24	23	26	17
	40	ENRIQUE URIEN	2											1		1
	41	CORONEL DU GRATY	44		3	4	2	1	1	4	2	3	7	7	3	7
	42	SANTA SYLVINA	35		3	6	6			2	2	2	3	3	4	3
	43	CHOROTIS	1													
	TOTAL REGION 2: CENTRO CHAQUEÑA		175	0,0	14	23	14	15	14	4	11	9	21	18	14	18
9	11	LAS GARCITAS	0													
	13	CAPITAN SOLARI	6				1	2			1		1		1	
	14	COLONIA ELISA	10		2	1		2		1		1	1			2
	30	EL PALMAR	9		1	1			6			1				
	31	QUITILIPI	62		2	6	6	6	2	3	1	2	8	9	5	12
	32	COLONIA ABORIGEN	0													
	33	MACHAGAI	24		4	8	4	3	1		4					
	34	PCIA DE LA PLAZA	25		1	4	1		1				4	5	6	3
	38	VILLA BERTHET	39		4	3	3	3	2		6	4	8	3	3	
	TOTAL REGION 3: ORIENTAL CHAQUEÑA		212	0,0	17	24	16	18	6	8	19	15	18	17	23	31
10	15	LA VERDE	11			1		1			1	1	2	2	2	1
	16	LAPACHITO	1								1					
	17	LA ESCONDIDA	12		2	1	2	2	2			1	2			
	18	MAKALLE	15		3	1	1				2		2	1	3	2
	18	LAGUNA BLANCA	0													
	19	PUERTO TIROL	37		2	5	4	2		1	3	3	2	2	6	7
	19	COLONIA POPULAR	0													
	1	PUERTO BERMEJO	2				1	1								
11	1	PUERTO EVA PERON	0													
	2	GENERAL VEDIA	7			1				1				1	1	3
	3	LA LEONESA	37		2	6	3	3	1	1	6	1	2	2	6	4
	4	LAS PALMAS	27		2	4	2	3		2	2	1	3	1		7
	5	ISLA DEL CERRITO	2									1		1		

DEPARTAMENTO DE ESTADISTICA SANITARIA - MINISTERIO DE SALUD PUBLICA - PROVINCIA DEL CHACO

UDT	AREAS		TOTAL PROVINCIA	TASA DE NUPCIALIDAD (*)	MESES											
	NRO	DENOMINACION			ENE	FEB	MAR	ABR	MAY	JUN	JUL	AGO	SET	OCT	NOV	DIC
	6	COLONIA BENITEZ	10		1	2	1					1	2	1	2	
	7	MARGARITA BELEN	22		4	2		1			2	3	1	2	3	
13	10	BASAIL	15		1		1	3	2	2		2	1	2	1	
	20	COTE-LAI	9							1	2	1	1	2		
	21	CHARADAI	5			1	1	2	1							
TOTAL REGION 4: SUDOESTE II			317	0,0	18	23	30	13	21	28	20	23	43	25	34	39
15	52	CORZUELA	30		1	1	1	3	4	2	3		5	2	3	4
	53	LAS BREÑAS	90		6	6	7	2	2	10		6	14	4	8	18
	54	CHARATA	101		8	6	9		10	6	8	3	15	10	16	10
	55	GENERAL PINEDO	51		1	5	7	4	3	6		8	4	5	2	6
	56	GANCEDO	27			4	4	2	2	2	1	4	5	1	2	
	56	GENERAL CAPDEVILA	1												1	
	57	HERMOSO CAMPO	17		2	1	2	2		2	1	1		2	3	1
TOTAL REGION 5: IMPENETRABLE			189	0,0	6	12	15	20	10	11	10	13	16	17	34	25
1	58	EL SAUZALITO	13				1	1		1		1	1	2	6	
	59	EL SAUZAL	0													
2	60	COMANDANCIA FRIAS	0													
	61	NUEVA POMPEYA	1						1							
3	62	FUERTE ESPERANZA	1							1						
	63	EL ESPINILLO	0													
4	64	VILLA RIO BERMEJITO	25		2		2	1	2	3		1		4	4	6
	65	MIRAFLORES	26			2	3	5	1	2		2	3	2	6	
4	66	JUAN JOSE CASTELLI	84		1	8	8	10	5	4	3	7	8	7	14	9
	67	TRES ISLETAS	39		3	2	1	3	1		7	2	4	2	4	10
TOTAL REGION 6: NORTE			126	0,0	6	12	12	7	5	4	5	12	15	8	15	25
8	12	COLONIAS UNIDAS	10		1	1	2	1				2			1	2
	44	PAMPA DEL INDIO	18			1	2	1	2	3	1	3	2		1	2
	45	PRESIDENCIA ROCA	12			1					1			3	1	6
	46	LAGUNA LIMPIA	2					1	1							
	47	GRAL SAN MARTIN	77		4	7	7	4	2	1	3	7	13	5	11	13
	48	CERVO PETISO	0													
	49	PAMPA ALMIRON	4		1	1									1	1
	50	SELVA RIO DE ORO	0													
	51	LA EDUGIVIS	3			1	1									1
TOTAL REGION 7: CENTRO OESTE			527	0,0	21	36	40	38	40	28	38	37	66	58	66	59
5	22	TACO POZO	21		2	3	1		3		3	2	3	4		
	23	LOS FRENTONES	30			2	4	5	2	4	1	2	4	4	1	1
6	24	PAMPA DEL INFIERNO	33		1	4	2	2	2	1	6	3	3	4	5	

DEPARTAMENTO DE ESTADISTICA SANITARIA - MINISTERIO DE SALUD PUBLICA - PROVINCIA DEL CHACO

UDT	AREAS		TOTAL PROVINCIA	TASA DE NUPCIALIDAD (*)	MESES											
	NRO	DENOMINACION			ENE	FEB	MAR	ABR	MAY	JUN	JUL	AGO	SET	OCT	NOV	DIC
6	25	CONCEPCION DEL BERMEJO	28			1	3	2	4		3	1	5	3	1	5
	26	AVIA TERAÍ	29			1	3	4	1	1	1	1	4	4	4	5
7	27	NAPENAY	20				4		1	1	2	1	2	1	5	3
	28	CAMPO LARGO	27		2	1	3		2		1	1	3	3	7	4
	29	PCIA ROQUE SAENZ PEÑA	339		16	24	20	25	25	21	21	26	42	35	43	41
TOTAL REGION 8: METROPOLITANA			1.605	0,0	102	144	111	139	86	44	94	102	161	168	209	245
12	8	RESISTENCIA	1.185		79	98	87	115	68	32	67	76	121	123	164	155
	8	BARRANQUERAS	237		16	30	13	11	14	7	20	14	18	22	29	43
	8	FONTANA	138		5	8	10	12	2	5	6	9	15	17	10	39
	8	PUERTO VILELAS	45		2	8	1	1	2		1	3	7	6	6	8
	9	COLONIA BARANDA	0													

NOTA:

(*) El I.N.DE.C. no cuenta, al momento de esta publicación, con las estimaciones de Población del año 2016 por Áreas Programáticas y Grupos de Edades. Cuando se disponga de la información necesaria podrán calcularse las tasas de nupcialidad por áreas programáticas.

DEPARTAMENTO DE ESTADISTICA SANITARIA - MINISTERIO DE SALUD PUBLICA PROVINCIA DEL CHACO

**DEFUNCIONES MATERNAS SEGUN CAUSAS DE MUERTE Y EDAD DE LAS FALLECIDAS
PROVINCIA DEL CHACO - AÑO 2016**

EDAD MATERNA	TOTAL DE NACIDOS VIVOS	TOTAL DE DEFUNCIONES MATERNAS	DEFUNCIONES MATERNAS								
			EMBARAZO TERMINADO EN ABORTO	CAUSAS OBSTETRICAS DIRECTAS					CAUSAS OBSTETRICAS INDIRECTAS (**)	TASA DE MORTALIDAD MATERNA x 10.000 N.V.	
				TOTAL DE CAUSAS OBSTETRICAS DIRECTAS	Trastornos hipertensivos, edema y proteinuria en el embarazo, el parto y el puerperio	Placenta previa, desprendimiento prematuro de placenta y hemorragia anteparto	Hemorragia posparto	Sepsis y otras complicaciones principalmente relacionadas con el puerperio			Otras causas obstetricas directas (*)
TOTAL	21.809	8	0	7	1	0	1	3	2	1	3,7
MENOS DE 15 AÑOS	228	0	0	0							0,0
DE 15 A 19 AÑOS	4.606	4	4	1				1	2		8,7
DE 20 A 24 AÑOS	6.017	2	1							1	3,3
DE 25 A 29 AÑOS	4.881	0	0								0,0
DE 30 A 34 AÑOS	3.645	1	1					1			2,7
DE 35 A 39 AÑOS	1.954	1	1					1			5,1
DE 40 A 44 AÑOS	436	0	0								0,0
DE 45 A 49 AÑOS	22	0	0								0,0
DE 50 Y MAS AÑOS	1	0	0								0,0
SIN ESPECIFICAR	19	0	0								0,0

(*) **OTRAS CAUSAS OBSTETRICAS DIRECTAS:** Comprende las siguientes causas:

- Otros trastornos maternos relacionados principalmente con el embarazo.
- Otras complicaciones del embarazo no clasificables en otra parte.
- Otras complicaciones y las no especificadas del Puerperio.
- Otras complicaciones del trabajo de Parto.
- Otros problemas fetales o placentarios que afectan la atención de la Madre.
- Sepsis Puerperal importante.

(**) **CAUSAS OBSTETRICAS INDIRECTAS:** referidas a:

- Enfermedades infecciosas y parasitarias de la Madre, clasificables en otra parte, cuando complica el embarazo, el parto o el puerperio.
- Otras afecciones maternas concurrentes, clasificables en otra parte, cuando complican el embarazo, el parto o el puerperio.

NOTA: Para el cálculo de la tasa de mortalidad materna no se toma en cuenta el código O96, ya que involucra las muertes ocurridas después de los 42 días del parto.

**DEFUNCIONES FETALES SEGUN TIEMPO DE GESTACION Y RESIDENCIA DE LA MADRE - POR REGIONES
SANITARIAS Y AREAS PROGRAMATICAS
PROVINCIA DEL CHACO - AÑO 2016**

UDT	AREAS		TOTAL PROVINCIA	SEMANAS DE GESTACION				TASA DE MORTALIDAD FETAL ‰
	NRO	DENOMINACION		MENOS DE 20 SEMANAS	DE 20 A 27 SEMANAS	DE 28 Y MAS SEMANAS	SIN ESPECIF.	
TOTAL PROVINCIA			209	4	49	153	3	9,6
TOTAL REGION 1: UMDESCH			24	1	4	19	0	11,8
14	35	LA TIGRA	2			2		21,1
	36	LA CLOTILDE	2			2		20,4
	37	SAN BERNARDO	2			2		9,3
	39	SAMUHU	1			1		40,0
	40	VILLA ANGELA	14	1	3	10		12,8
	40	ENRIQUE URIEN	1			1		34,5
	41	CORONEL DU GRATY	1		1			4,6
	42	SANTA SYLVINA	1			1		4,5
	43	CHOROTIS	0					0,0
TOTAL REGION 2: CENTRO CHAQUEÑA			20	0	3	17	0	10,6
9	11	LAS GARCITAS	2			2		19,2
	13	CAPITAN SOLARI	0					0,0
	14	COLONIA ELISA	1		1			9,4
	30	EL PALMAR	0					0,0
	31	QUITILIPÍ	2			2		3,4
	32	COLONIA ABORIGEN	2			2		24,1
	33	MACHAGAI	9		1	8		20,5
	34	PCIA DE LA PLAZA	3		1	2		14,4
	38	VILLA BERTHET	1			1		3,8
TOTAL REGION 3: ORIENTAL CHAQUEÑA			13	1	1	10	1	8,8
10	15	LA VERDE	0					0,0
	16	LAPACHITO	1			1		38,5
	17	LA ESCONDIDA	1			1		14,9
	18	MAKALLE	3			2	1	26,5
	18	LAGUNA BLANCA	0					0,0
	19	PUERTO TIROL	3	1	1	1		13,3
	19	COLONIA POPULAR	0					0,0
11	1	PUERTO BERMEJO	1			1		27,8
	1	PUERTO EVA PERON	0					0,0
	2	GENERAL VEDIA	1			1		11,8
	3	LA LEONESA	3			3		12,7
	4	LAS PALMAS	0					0,0
	5	ISLA DEL CERRITO	0					0,0
	6	COLONIA BENITEZ	0					0,0
13	7	MARGARITA BELEN	0					0,0
	10	BASAIL	0					0,0
	20	COTE-LAI	0					0,0
	21	CHARADAI	0					0,0
	TOTAL REGION 4: SUDOESTE II			17	0	3	12	2
15	52	CORZUELA	2		2			7,5
	53	LAS BREÑAS	7		1	6		13,4
	54	CHARATA	5			4	1	8,9
	55	GENERAL PINEDO	2			1	1	6,1
	56	GANCEDO	0					0,0
	56	GENERAL CAPDEVILA	0					0,0
	57	HERMOSO CAMPO	1			1		8,8
TOTAL REGION 5: IMPENETRABLE			36	0	9	27	0	14,5
1	58	EL SAUZALITO	1			1		7,5
	59	EL SAUZAL	0					0,0
2	60	COMANDANCIA FRIAS	1			1		62,5
	61	NUEVA POMPEYA	2		1	1		25,0
3	62	FUERTE ESPERANZA	1			1		18,5
	63	EL ESPINILLO	2			2		20,6
	64	VILLA RIO BERMEJITO	3			3		12,7
4	65	MIRAFLORES	4		1	3		11,6
	66	JUAN JOSE CASTELLI	16		5	11		17,5
	67	TRES ISLETAS	6		2	4		10,6
TOTAL REGION 6: NORTE			19	0	6	13	0	12,9
8	12	COLONIAS UNIDAS	2			2		29,4
	44	PAMPA DEL INDIO	7		2	5		16,4
	45	PRESIDENCIA ROCA	1			1		10,6
	46	LAGUNA LIMPIA	0					0,0
	47	GRAL SAN MARTIN	8		3	5		10,6
	48	CIERVO PETISO	0					0,0

UDT	AREAS		TOTAL PROVINCIA	SEMANAS DE GESTACION				TASA DE MORTALIDAD FETAL ‰
	NRO	DENOMINACION		MENOS DE 20 SEMANAS	DE 20 A 27 SEMANAS	DE 28 Y MAS SEMANAS	SIN ESPECIF.	
	49	PAMPA ALMIRON	1		1			21,3
	50	SELVA RIO DE ORO	0					0,0
	51	LA EDUGIVIS	0					0,0
TOTAL REGION 7: CENTRO OESTE			25	0	6	19	0	8,5
5	22	TACO POZO	4		1	3		21,4
6	23	LOS FRENTONES	1			1		6,1
	24	PAMPA DEL INFIERNO	1		1			4,4
	25	CONCEPCION DEL BERMEJO	1			1		9,6
7	26	AVIA TERAI	1		1			6,1
	27	NAPENAY	1			1		16,4
	28	CAMPO LARGO	5		2	3		22,3
	29	PCIA ROQUE SAENZ PEÑA	11		1	10		6,0
TOTAL REGION 8: METROPOLITANA			55	2	17	36	0	7,2
12	8	RESISTENCIA	38		13	25		6,8
	8	BARRANQUERAS	10	1	3	6		9,7
	8	FONTANA	4	1		3		5,4
	8	PUERTO VILELAS	2		1	1		7,4
	9	COLONIA BARANDA	1			1		125,0

DEPARTAMENTO DE ESTADISTICA SANITARIA - MINISTERIO DE SALUD PUBLICA - PROVINCIA DEL CHACO

**DEFUNCIONES FETALES POR TIEMPO DE GESTACION Y CAUSA DE MUERTE
PROVINCIA DEL CHACO - AÑO 2016**

CAUSA DE MUERTE		TOTAL PROVINCIA	TASA DE MORTALIDAD FETAL	SEMANAS DE GESTACION			
COD.	DESCRIPCION			MENOS DE 20 SEMANAS	DE 20 A 27 SEMANAS	DE 28 Y MAS SEMANAS	SIN ESPECIFICAR
TOTAL PROVINCIA		209	9,6	4	49	153	3
P00	FETO Y RECIEN NACIDO AFECTADOS POR CONDICIONES DE LA MADRE NO RELACIONADAS CON EL EMBARAZO ACTUAL	36	1,7	1	13	22	
P01	FETO Y RECIEN NACIDO AFECTADOS POR COMPLICACIONES MATERNAS DEL EMBARAZO	8	0,4		2	6	
P02	FETO Y RECIEN NACIDO AFECTADOS POR COMPLICACIONES DE LA PLACENTA, CORDON UMBILICAL Y MEMBRANAS	29	1,3		5	23	
P03	FETO Y RECIEN NACIDO AFECTADOS POR OTRAS COMPLICACIONES DEL TRABAJO DE PARTO Y DEL PARTO	2	0,1		1	1	
P05	RETARDO DEL CRECIMIENTO FETAL Y DESNUTRICION FETAL	3	0,1		1	2	
P20	HIPOXIA INTRAUTERINA	33	1,5		5	28	
P24	SINDROMES DE ASPIRACION NEONATAL	2	0,1			2	
P55	ENFERMEDAD HEMOLITICA DEL FETO Y DL R.N.	1	0,0			1	
P70	TRASTORNOS TRANSITORIOS DEL METABOLISMO DE LOS CARBOHIDRATOS ESPECIFICOS DEL FETO Y DEL R.N.	2	0,1			2	
P95	DEFUNCIONES FETALES DE CAUSA NO ESPECIFICADA	84	3,9	2	19	60	3
P96	OTRAS AFECCIONES ORIGINADAS EN EL PERIODO PERINATAL	1	0,0			1	
Q00	ANENCEFALIA Y MALFORMACIONES CONGENITAS SIMILARES	3	0,1			3	
Q89	OTRAS MALFORMACIONES CONGENITAS, NO CLASIFICADAS EN OTRA PARTE	5	0,2		3	2	

DEPARTAMENTO DE ESTADISTICA SANITARIA - MINISTERIO DE SAUD PUBLICA - PROVINCIA DEL CHACO

PRINCIPALES CAUSAS DE DEFUNCIONES FETALES PROVINCIA DEL CHACO - AÑO 2016

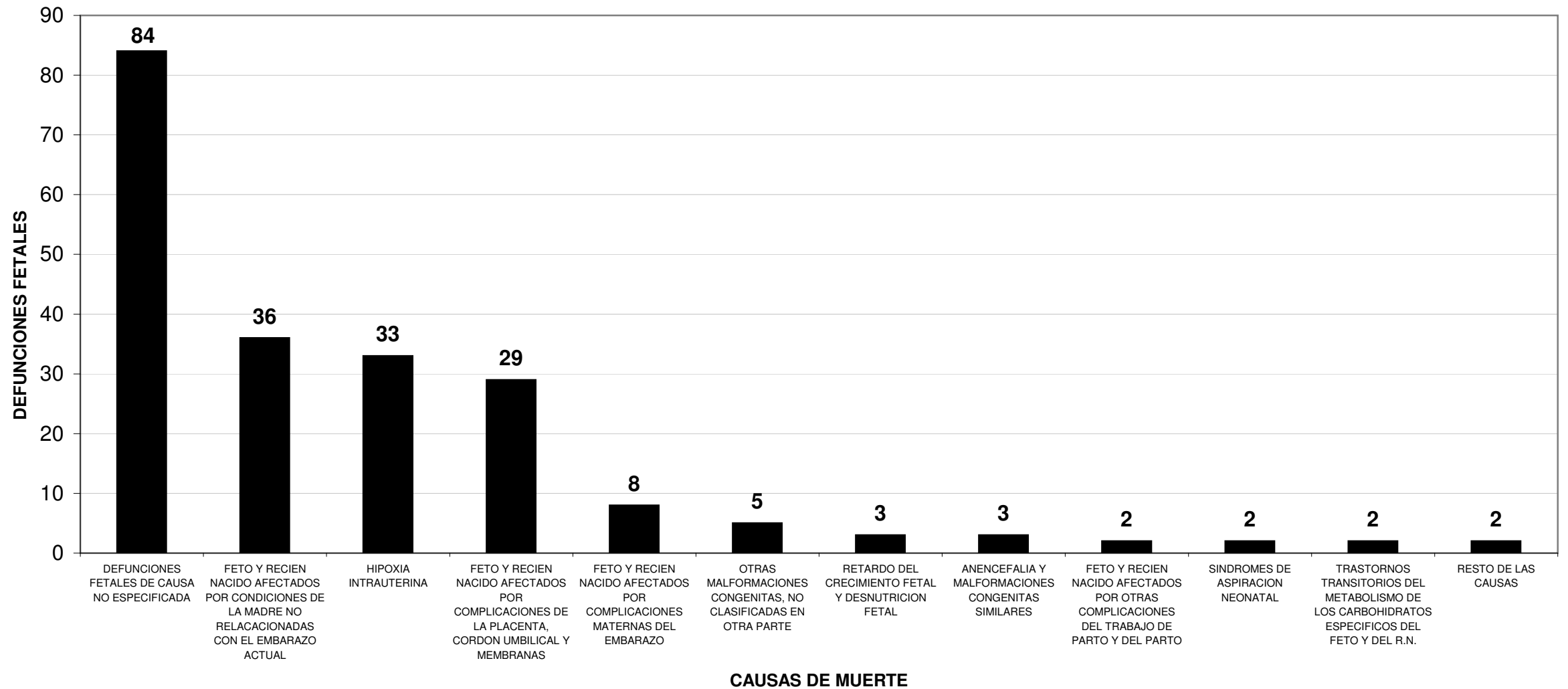

**DEFUNCIONES INFANTILES, NEONATALES Y POSNEONATALES, POR CAUSA DE MUERTE
PROVINCIA DEL CHACO - AÑO 2016**

CAUSA DE MUERTE		TOTAL PROVINCIA	NEONATALES (Menos de 28 días)		POSNEONATALES (De 28 días a 11 meses)	SIN ESPECIF.	TASA DE MORTALIDAD INFANTIL
DESCRIPCION	CODIGO CIE-10		TOTAL	PRECOSES (De 0 a 6 días)			
TOTAL PROVINCIA		250	158	116	42	92	11,5
CIERTAS AFECCIONES INFECCIOSAS Y PARASITARIAS (A00-B99)		16	6	4	2	10	0,7
Diarrea y gastroenteritis de presunto origen infeccioso	A09	9	2		2	7	0,4
Otras enfermedades infecciosas intestinales	A00-A08	0					0,0
Tuberculosis	A15-A19 B90	0					0,0
Tétano Neonatal	A33	0					0,0
Otros Tétanos	A35	0					0,0
Difteria	A36	0					0,0
Coqueluche	A37	1				1	0,0
Infección meningocócica	A39	0					0,0
Septicemia	A40-A41	2				2	0,1
Poliomielitis Aguda	A80	0					0,0
Sarampión	B05	0					0,0
Rubeola	B06	0					0,0
Enfermedad por Virus de la Inmunodeficiencia Humana	B20-B24	0					0,0
Hepatitis Viral	B15-B19	0					0,0
Otras enfermedades virales	A81-B04 B07-B14 B25-34	0					0,0
Demás enfermedades infecciosas y parasitarias		4	4	4			0,2
TUMORES (C00-D48)		0	0	0	0	0	0,0
Leucemia	C91-C95	0					0,0
Todos los demás tumores malignos	C00-C97	0					0,0
Carcinomas in situ y de evolución incierta - Tumores benignos y de naturaleza no especificada	D00-D48	0					0,0
ENFERMEDADES DE LA SANGRE Y DE LOS ORGANOS HEMATOPOYETICOS (D50-D89)		0	0	0	0	0	0,0
Anemias	D50-D64	0					0,0
Demás enfermedades de la sangre y de los órganos hematopoyéticos		0					0,0
ENFERMEDADES ENDOCRINAS, NUTRICIONALES Y METABOLICAS (E00-E89)		7	1	0	1	6	0,3
Desnutrición y otras deficiencias nutricionales	E40-E46 E50-E64	4				4	0,2
Demás enfermedades endócrinas, nutricionales y metabólicas		3	1		1	2	0,1
ENFERMEDADES DEL SISTEMA NERVIOSO (G00-G98)		9	1	0	1	8	0,4
Meningitis	G00-G03	2	1		1	1	0,1
Demás enfermedades del Sistema Nervioso		7				7	0,3
ENFERMEDADES DEL OIDO Y DE LA APOFISIS MASTOIDEA		0					0,0
	H60-H95	0					0,0

CAUSA DE MUERTE		TOTAL PROVINCIA	NEONATALES (Menos de 28 días)		POSNEONATALES (De 28 días a 11 meses)	SIN ESPECIF.	TASA DE MORTALIDAD INFANTIL
DESCRIPCION	CODIGO CIE-10		TOTAL	PRECOSES (De 0 a 6 días)			
ENFERMEDADES DEL SISTEMA CIRCULATORIO	I00-I99	2			2		0,1
ENFERMEDADES DEL SISTEMA RESPIRATORIO (J00-J99)		20	0	0	0	0	0,9
Gripe A	J09	0					0,0
Otras Influenzas	J10-J11	0					0,0
Neumonía	J12-J18	10			10		0,5
Otras infecciones respiratorias agudas	J00-J06 J20-22	2			2		0,1
Broncoaspiración	J69	3			3		0,1
Demás enfermedades del Sistema Respiratorio		5			5		0,2
ENFERMEDAD DEL SISTEMA DIGESTIVO	K00-K93	0					0,0
ENFERMEDADES DEL SISTEMA GENITOURINARIO	N00-N99	2			2		0,1
CIERTAS AFECCIONES ORIGINADAS EN EL PERIODO PERINATAL (P00-P96)		112	108	80	28	4	5,1
R.N. afectado por factores maternos y por complicaciones del embarazo, del trabajo de parto y del parto	P00-P04	4	4	4			0,2
Trastornos relacionados con la duración de la gestación y el crecimiento fetal	P05-P08	10	9	9		1	0,5
Traumatismo del nacimiento	P10-P15	0					0,0
Hipoxia intrauterina y asfixia del nacimiento	P20-P21	14	14	12	2		0,6
Dificultad respiratoria del R.N.	P22	23	23	19	4		1,1
Neumonía congénita	P23	0					0,0
Otras afecciones respiratorias del R.N.	P24-P28	22	21	16	5	1	1,0
Sepsis bacteriana del R.N.	P36	23	21	12	9	2	1,1
Onfalitis del R.N.	P38	0					0,0
Trastornos hemorrágicos y hematológicos del R.N.	P50-P61	7	7	2	5		0,3
Demás afecciones perinatales		9	9	6	3		0,4
MALFORMACIONES CONGENITAS, DEFORMIDADES Y ANOMALIAS CROMOSOMICAS (Q00-Q99)		64	38	29	9	26	2,9
Hidrocefalo congénito y espina bífida	Q03 Q05	4	2	2		2	0,2
Otras malformaciones congénitas del Sistema Nervioso	Q00-Q02 Q04 Q06 Q07	10	9	8	1	1	0,5
Malformaciones congénitas del corazón	Q20-Q24	19	8	4	4	11	0,9
Otras malformaciones congénitas del Sistema Circulatorio	Q25-Q28	0					0,0
Síndrome de Down y otras anomalías cromosómicas	Q90-Q99	5	3	2	1	2	0,2
Demás malformaciones congénitas		26	16	13	3	10	1,2
SINTOMAS, SIGNOS Y HALLAZGOS ANORMALES NO CLASIFICADOS EN OTRA PARTE (R00-R99)		9	2	1	1	7	0,4
Síndrome de muerte súbita infantil	R95	4	2	1	1	2	0,2
Demás síntomas, signos y hallazgos anormales no clasificados en otra parte		5				5	0,2
CAUSAS EXTERNAS DE MORBILIDAD Y DE MORTALIDAD (V01-Y98)		9	2	2	0	7	0,4
Accidentes de transporte	V01-V99	1				1	0,0
Ahogamiento y sumersión accidentales	W65-W74	1				1	0,0
Otros accidentes que obstruyen la respiración	W75-W84	4	1	1		3	0,2

CAUSA DE MUERTE		TOTAL PROVINCIA	NEONATALES (Menos de 28 días)			POSNEONATALES (De 28 días a 11 meses)	SIN ESPECIF.	TASA DE MORTALIDAD INFANTIL
DESCRIPCION	CODIGO CIE-10		TOTAL	PRECOCES (De 0 a 6 días)	TARDIAS (De 7 a 27 días)			
Exposición al humo, fuego y llamas	X00-X09	0					0,0	
Envenenamiento accidental por, y exposición a, sustancias nocivas	X40-X49	1				1	0,0	
Agresiones	X85-Y09	1	1	1			0,0	
Demás causas externas		1				1	0,0	
TODAS LAS DEMAS ENFERMEDADES		0	0	0	0	0	0,0	

DEPARTAMENTO DE ESTADISTICA SANITARIA - MINISTERIO DE SALUD PUBLICA - PROVINCIA DEL CAJON

PRINCIPALES CAUSAS DE DEFUNCIONES INFANTILES PROVINCIA DEL CHACO - AÑO 2016

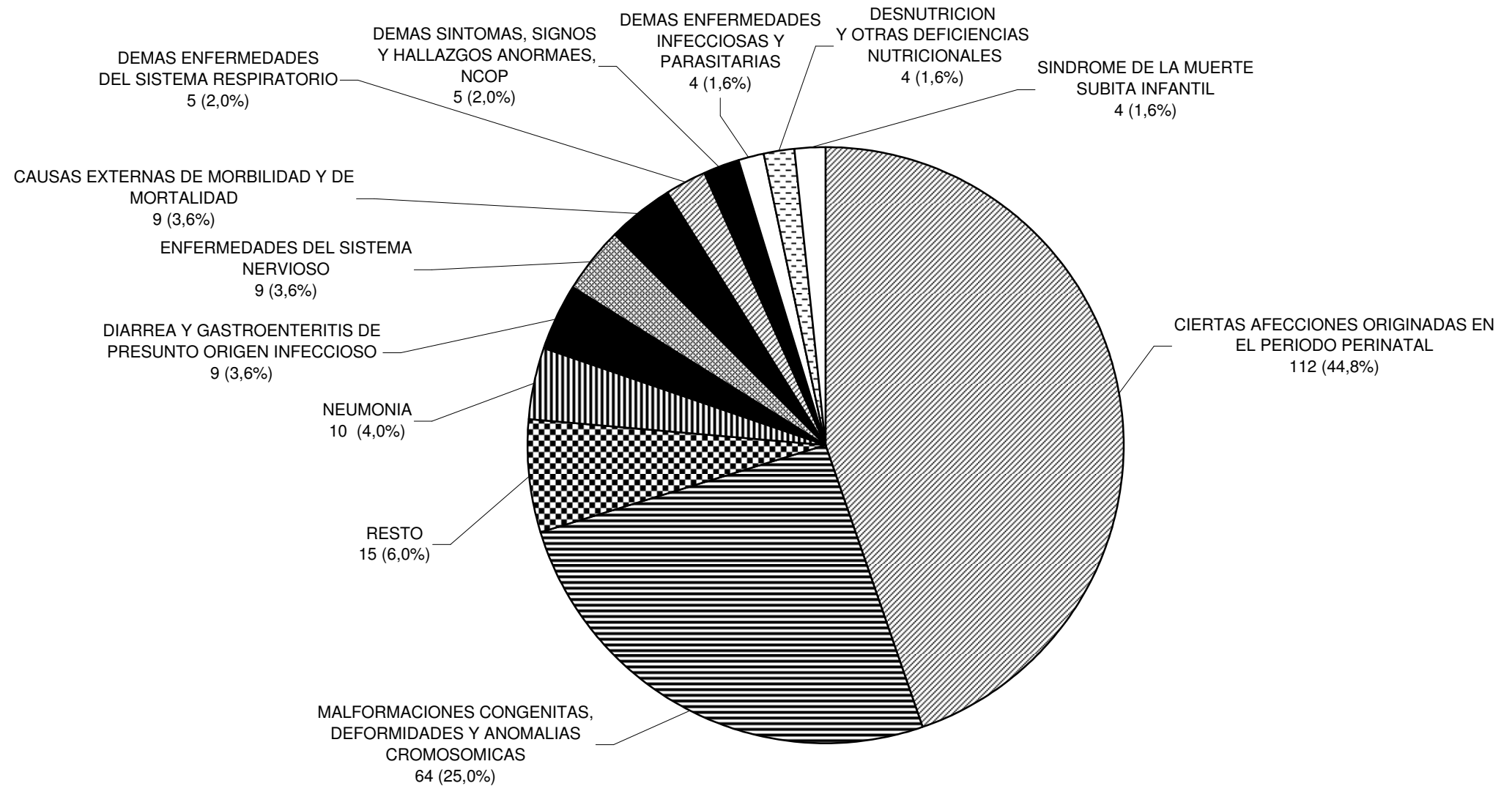

**DEFUNCIONES INFANTILES SEGUN PESO AL NACER Y EDAD DE LA MADRE
PROVINCIA DEL CHACO - AÑO 2016**

EDAD DE LA MADRE	PESO AL NACER (en gramos)								
	TOTAL PROV.	MENOS DE 1.000	DE 1.000 A 1.499	DE 1.500 A 1.999	DE 2.000 A 2.499	DE 2.500 A 2.999	DE 3.000 A 3.499	DE 3.500 Y MAS	SIN ESPECIFICAR
TOTAL PROVINCIA	250	57	39	24	25	20	27	19	39
MENOS DE 15 AÑOS	4	1		1			1	1	
DE 15 AÑOS	3	1			2				
DE 16 A 17 AÑOS	22	7	4	2	1	2	2		3
DE 18 A 19 AÑOS	20	10	4	2	1		2		1
DE 20 A 24 AÑOS	48	13	8	6	2	6	6	6	1
DE 25 A 29 AÑOS	35	11	1	3	5	2	5	6	2
DE 30 A 34 AÑOS	38	5	11	3	6	4	4	2	3
DE 35 A 39 AÑOS	26	4	3	5	6	3	3	1	1
DE 40 A 44 AÑOS	7	1	3	2			1		
DE 45 A 49 AÑOS	0								
DE 50 AÑOS Y MAS	0								
SIN ESPECIFICAR	47	4	5		2	2	3	2	28

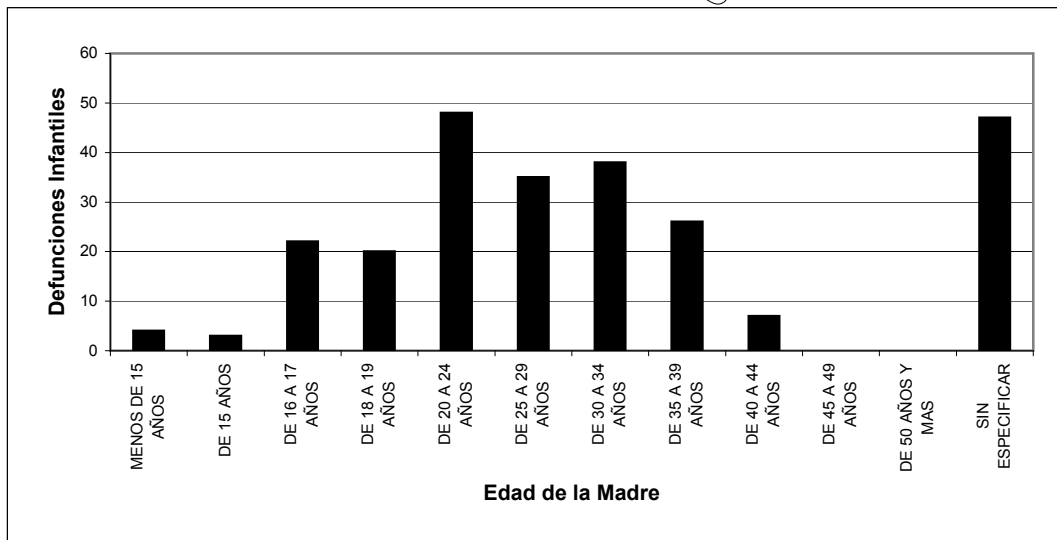

DEPARTAMENTO DE ESTADISTICA SANITARIA

UD PUBLICA - PROVINCIA DEL CHACO

DEFUNCIONES INFANTILES SEGUN PESO AL NACER Y EDAD DE LA MADRE
PROVINCIA DEL CHACO - AÑO 2016
 REGION SANITARIA 1: UMDESCH

EDAD DE LA MADRE	PESO AL NACER (en gramos)								
	TOTAL PROV.	MENOS DE 1.000	DE 1.000 A 1.499	DE 1.500 A 1.999	DE 2.000 A 2.499	DE 2.500 A 2.999	DE 3.000 A 3.499	DE 3.500 Y MAS	SIN ESPECIF.
TOTAL PROVINCIA	26	5	5	2	1	0	5	1	7
MENOS DE 15 AÑOS	0								
DE 15 AÑOS	0								
DE 16 A 17 AÑOS	4	1	1						2
DE 18 A 19 AÑOS	0								
DE 20 A 24 AÑOS	5	1		1	1		1		1
DE 25 A 29 AÑOS	3	2		1					
DE 30 A 34 AÑOS	5	1	2				1	1	
DE 35 A 39 AÑOS	1								1
DE 40 A 44 AÑOS	1		1						
DE 45 A 49 AÑOS	0								
DE 50 AÑOS Y MAS	0								
SIN ESPECIFICAR	7		1				3		3

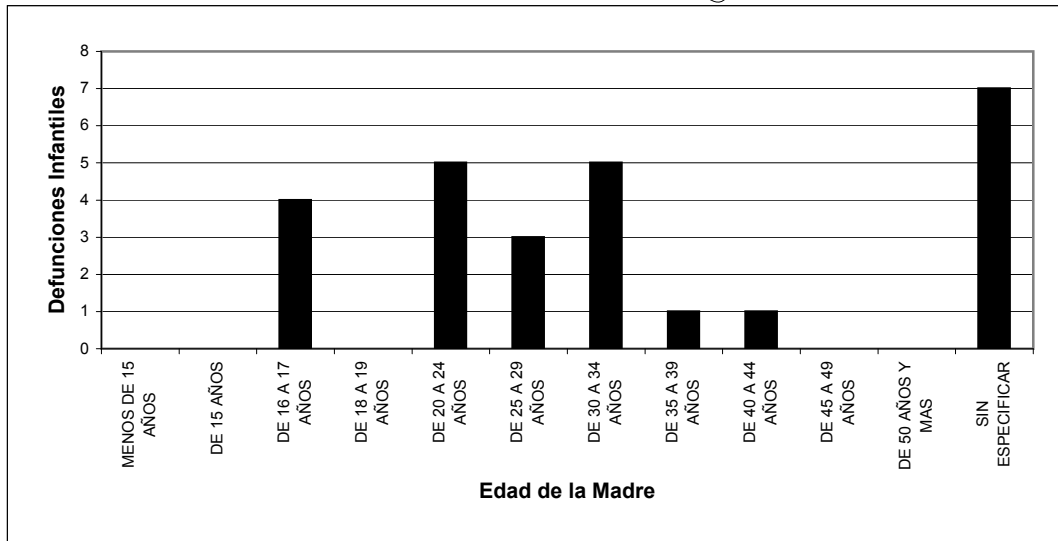

DEPARTAMENTO DE ESTADISTICA SANITARIA

UD PUBLICA - PROVINCIA DEL CHACO

DEFUNCIONES INFANTILES SEGUN PESO AL NACER Y EDAD DE LA MADRE
PROVINCIA DEL CHACO - AÑO 2016
 REGION SANITARIA 2: CENTRO CHAQUEÑA

EDAD DE LA MADRE	PESO AL NACER (en gramos)								
	TOTAL PROV.	MENOS DE 1.000	DE 1.000 A 1.499	DE 1.500 A 1.999	DE 2.000 A 2.499	DE 2.500 A 2.999	DE 3.000 A 3.499	DE 3.500 Y MAS	SIN ESPECIF.
TOTAL PROVINCIA	29	5	3	5	4	2	3	4	3
MENOS DE 15 AÑOS	0								
DE 15 AÑOS	1				1				
DE 16 A 17 AÑOS	1				1				
DE 18 A 19 AÑOS	1	1							
DE 20 A 24 AÑOS	11	3	3	1			1	3	
DE 25 A 29 AÑOS	2				1			1	
DE 30 A 34 AÑOS	3			1			1		1
DE 35 A 39 AÑOS	3			2			1		
DE 40 A 44 AÑOS	1			1					
DE 45 A 49 AÑOS	0								
DE 50 AÑOS Y MAS	0								
SIN ESPECIFICAR	6	1			1	2			2

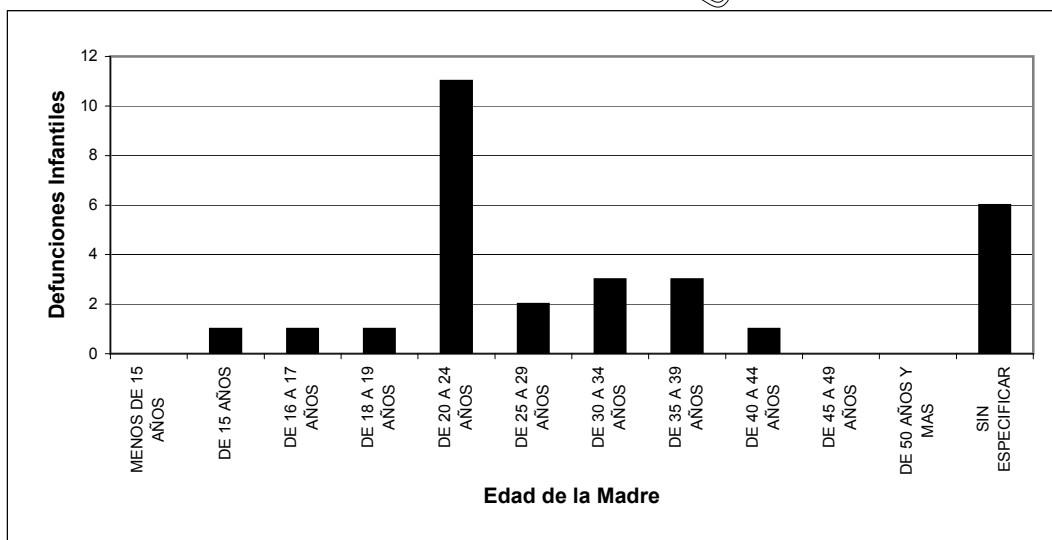

DEPARTAMENTO DE ESTADISTICA SANITARIA

UD PUBLICA - PROVINCIA DEL CHACO

DEFUNCIONES INFANTILES SEGUN PESO AL NACER Y EDAD DE LA MADRE
PROVINCIA DEL CHACO - AÑO 2016
 REGION SANITARIA 3: ORIENTAL CHAQUEÑA

EDAD DE LA MADRE	PESO AL NACER (en gramos)								SIN ESPECIF.
	TOTAL PROV.	MENOS DE 1.000	DE 1.000 A 1.499	DE 1.500 A 1.999	DE 2.000 A 2.499	DE 2.500 A 2.999	DE 3.000 A 3.499	DE 3.500 Y MAS	
TOTAL PROVINCIA	8	3	0	0	1	1	0	0	3
MENOS DE 15 AÑOS	0								
DE 15 AÑOS	0								
DE 16 A 17 AÑOS	1	1							
DE 18 A 19 AÑOS	1	1							
DE 20 A 24 AÑOS	0								
DE 25 A 29 AÑOS	0								
DE 30 A 34 AÑOS	1	1							
DE 35 A 39 AÑOS	2				1	1			
DE 40 A 44 AÑOS	0								
DE 45 A 49 AÑOS	0								
DE 50 AÑOS Y MAS	0								
SIN ESPECIFICAR	3								3

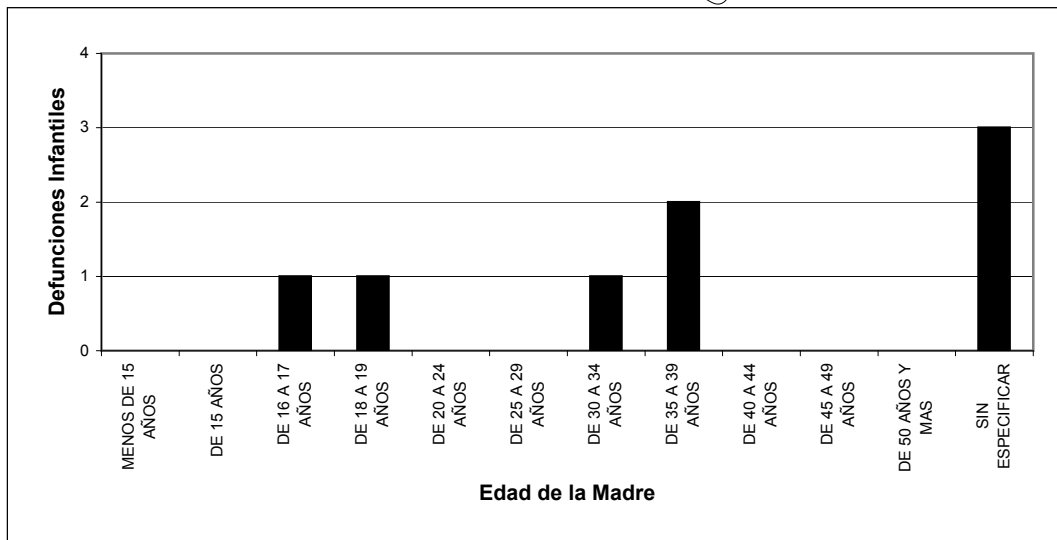

DEPARTAMENTO DE ESTADISTICA SANITARIA

UD PUBLICA - PROVINCIA DEL CHACO

DEFUNCIONES INFANTILES SEGUN PESO AL NACER Y EDAD DE LA MADRE
PROVINCIA DEL CHACO - AÑO 2016
REGION SANITARIA 4: SUDOESTE II

EDAD DE LA MADRE	PESO AL NACER (en gramos)								
	TOTAL PROV.	MENOS DE 1.000	DE 1.000 A 1.499	DE 1.500 A 1.999	DE 2.000 A 2.499	DE 2.500 A 2.999	DE 3.000 A 3.499	DE 3.500 Y MAS	SIN ESPECIF.
TOTAL PROVINCIA	20	2	4	2	2	0	2	2	6
MENOS DE 15 AÑOS	1						1		
DE 15 AÑOS	1				1				
DE 16 A 17 AÑOS	1			1					
DE 18 A 19 AÑOS	2		2						
DE 20 A 24 AÑOS	1			1					
DE 25 A 29 AÑOS	6	2			1			2	
DE 30 A 34 AÑOS	2		1						1
DE 35 A 39 AÑOS	0								
DE 40 A 44 AÑOS	1		1						
DE 45 A 49 AÑOS	0								
DE 50 AÑOS Y MAS	0								
SIN ESPECIFICAR	5								5

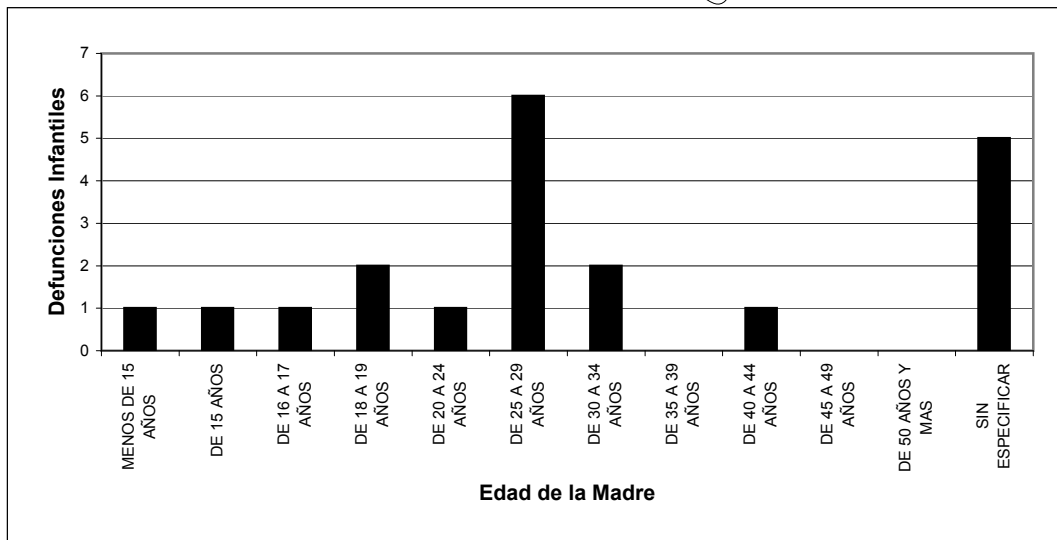

DEPARTAMENTO DE ESTADISTICA SANITARIA

UD PUBLICA - PROVINCIA DEL CHACO

DEFUNCIONES INFANTILES SEGUN PESO AL NACER Y EDAD DE LA MADRE
PROVINCIA DEL CHACO - AÑO 2016
 REGION SANITARIA 5: IMPENETRABLE

EDAD DE LA MADRE	PESO AL NACER (en gramos)								
	TOTAL PROV.	MENOS DE 1.000	DE 1.000 A 1.499	DE 1.500 A 1.999	DE 2.000 A 2.499	DE 2.500 A 2.999	DE 3.000 A 3.499	DE 3.500 Y MAS	SIN ESPECIF.
TOTAL PROVINCIA	27	5	2	2	1	4	4	4	5
MENOS DE 15 AÑOS	2	1		1					
DE 15 AÑOS	0								
DE 16 A 17 AÑOS	5	2					2	1	
DE 18 A 19 AÑOS	1	1							
DE 20 A 24 AÑOS	5	1				1	1	2	
DE 25 A 29 AÑOS	4					1	1	1	1
DE 30 A 34 AÑOS	4		1		1	2			
DE 35 A 39 AÑOS	1			1					
DE 40 A 44 AÑOS	1		1						
DE 45 A 49 AÑOS	0								
DE 50 AÑOS Y MAS	0								
SIN ESPECIFICAR	4								4

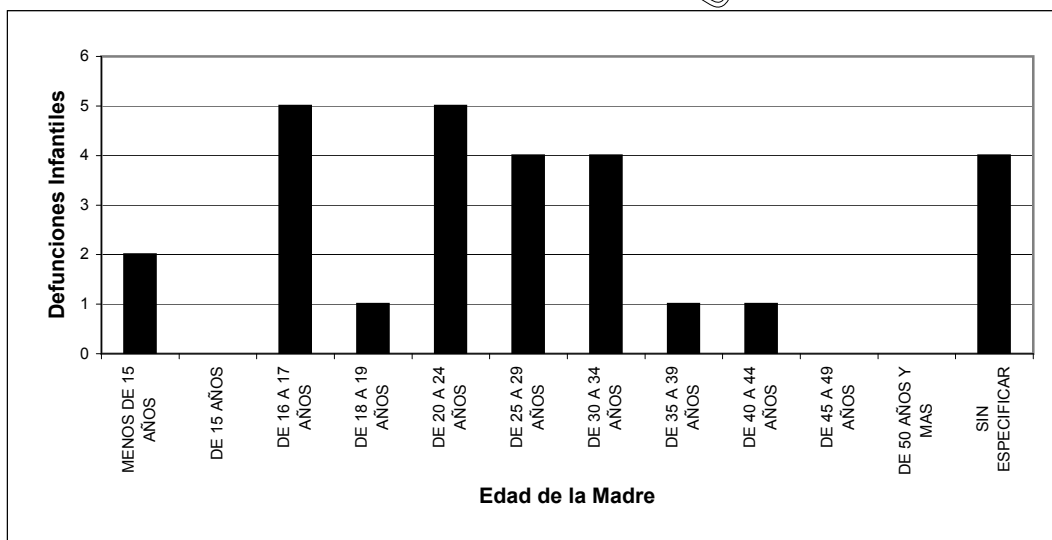

DEPARTAMENTO DE ESTADISTICA SANITARIA

UD PUBLICA - PROVINCIA DEL CHACO

DEFUNCIONES INFANTILES SEGUN PESO AL NACER Y EDAD DE LA MADRE
PROVINCIA DEL CHACO - AÑO 2016
 REGION SANITARIA 6: NORTE

EDAD DE LA MADRE	PESO AL NACER (en gramos)								
	TOTAL PROV.	MENOS DE 1.000	DE 1.000 A 1.499	DE 1.500 A 1.999	DE 2.000 A 2.499	DE 2.500 A 2.999	DE 3.000 A 3.499	DE 3.500 Y MAS	SIN ESPECIF.
TOTAL PROVINCIA	17	4	4	1	1	0	3	2	2
MENOS DE 15 AÑOS	0								
DE 15 AÑOS	0								
DE 16 A 17 AÑOS	1		1						
DE 18 A 19 AÑOS	2	1	1						
DE 20 A 24 AÑOS	5	2		1			1	1	
DE 25 A 29 AÑOS	2						2		
DE 30 A 34 AÑOS	1								1
DE 35 A 39 AÑOS	2		1		1				
DE 40 A 44 AÑOS	0								
DE 45 A 49 AÑOS	0								
DE 50 AÑOS Y MAS	0								
SIN ESPECIFICAR	4	1	1					1	1

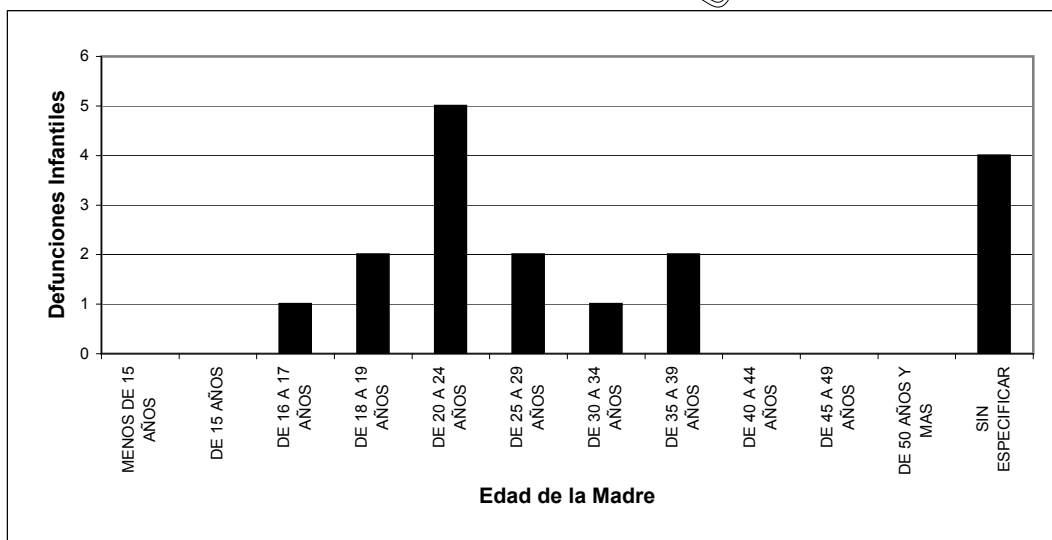

DEPARTAMENTO DE ESTADISTICA SANITARIA

UD PUBLICA - PROVINCIA DEL CHACO

DEFUNCIONES INFANTILES SEGUN PESO AL NACER Y EDAD DE LA MADRE
PROVINCIA DEL CHACO - AÑO 2016
 REGION SANITARIA 7: CENTRO OESTE

EDAD DE LA MADRE	PESO AL NACER (en gramos)								
	TOTAL PROV.	MENOS DE 1.000	DE 1.000 A 1.499	DE 1.500 A 1.999	DE 2.000 A 2.499	DE 2.500 A 2.999	DE 3.000 A 3.499	DE 3.500 Y MAS	SIN ESPECIF.
TOTAL PROVINCIA	53	10	10	6	7	8	7	4	1
MENOS DE 15 AÑOS	1								1
DE 15 AÑOS	0								
DE 16 A 17 AÑOS	6	3	2			1			
DE 18 A 19 AÑOS	4	1	1				2		
DE 20 A 24 AÑOS	7	1	1	1		3	1		
DE 25 A 29 AÑOS	6	2		1	1	1			1
DE 30 A 34 AÑOS	13	1	4	1	3	1	2	1	
DE 35 A 39 AÑOS	11	1	1	2	2	2	2	1	
DE 40 A 44 AÑOS	1			1					
DE 45 A 49 AÑOS	0								
DE 50 AÑOS Y MAS	0								
SIN ESPECIFICAR	4	1	1			1		1	

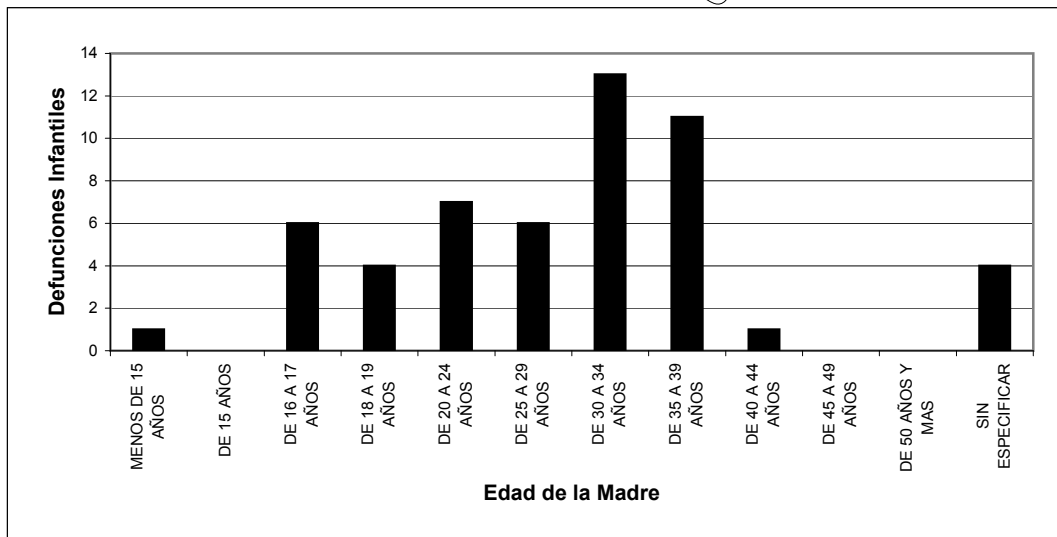

DEPARTAMENTO DE ESTADISTICA SANITARIA

UD PUBLICA - PROVINCIA DEL CHACO

DEFUNCIONES INFANTILES SEGUN PESO AL NACER Y EDAD DE LA MADRE
PROVINCIA DEL CHACO - AÑO 2016
 REGION SANITARIA 8: METROPOLITANA

EDAD DE LA MADRE	PESO AL NACER (en gramos)								
	TOTAL PROV.	MENOS DE 1.000	DE 1.000 A 1.499	DE 1.500 A 1.999	DE 2.000 A 2.499	DE 2.500 A 2.999	DE 3.000 A 3.499	DE 3.500 Y MAS	SIN ESPECIF.
TOTAL PROVINCIA	70	23	11	6	8	5	3	2	12
MENOS DE 15 AÑOS	0								
DE 15 AÑOS	1	1							
DE 16 A 17 AÑOS	3			1		1			1
DE 18 A 19 AÑOS	9	5		2	1				1
DE 20 A 24 AÑOS	14	5	4	1	1	2	1		
DE 25 A 29 AÑOS	12	5	1	1	2			2	
DE 30 A 34 AÑOS	9	2	3	1	2	1			
DE 35 A 39 AÑOS	6	3	1		2				
DE 40 A 44 AÑOS	2	1					1		
DE 45 A 49 AÑOS	0								
DE 50 AÑOS Y MAS	0								
SIN ESPECIFICAR	14	1	2						10

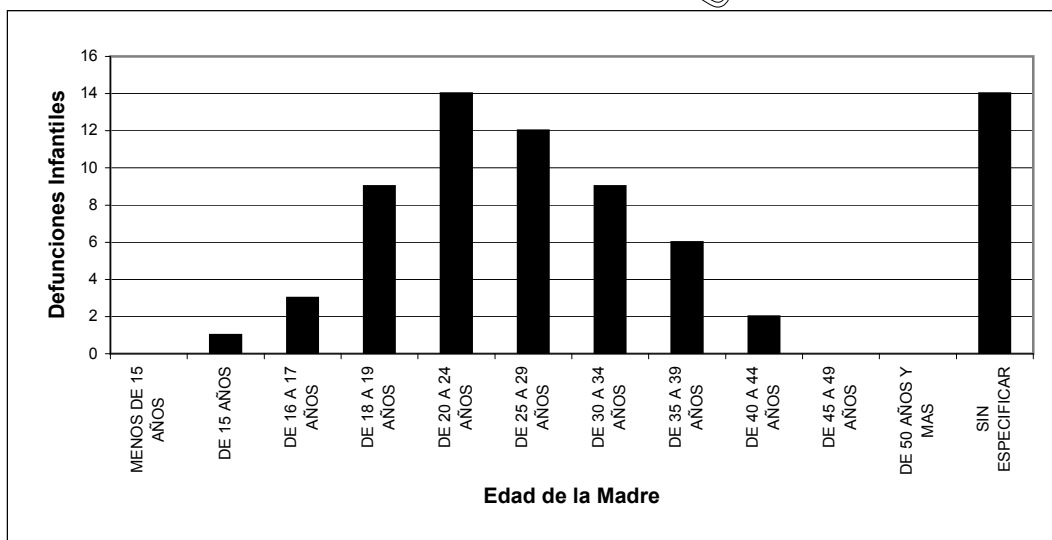

DEPARTAMENTO DE ESTADISTICA SANITARIA

UD PUBLICA - PROVINCIA DEL CHACO

**DEFUNCIONES NEONATALES (MENORES DE 28 DIAS), PORCENTAJES SEGUN GRUPO DE CAUSAS BASADOS EN CRITERIOS DE REDUCIBILIDAD, POR REGIONES SANITARIAS
PROVINCIA DEL CHACO - AÑO 2016**

GRUPO DE CAUSAS	TOTAL PROVINCIA		TOTAL REGION I		TOTAL REGION II		TOTAL REGION III		TOTAL REGION IV		TOTAL REGION V		TOTAL REGION VI		TOTAL REGION VII		TOTAL REGION VIII	
	NRO	%	NRO	%	NRO	%	NRO	%	NRO	%	NRO	%	NRO	%	NRO	%	NRO	%
TOTAL PROVINCIA	158	100,0	18	100,0	18	100,0	5	100,0	14	100,0	16	100,0	8	100,0	35	100,0	44	100,0
TOTAL DE REDUCIBLES	121	76,6	16	88,9	10	55,6	4	80,0	14	100,0	13	81,3	7	87,5	32	91,4	25	56,8
REDUCIBLES POR PREVENCION, DIAGNOSTICO O TRATAMIENTO OPORTUNO PREFERENTEMENTE EN EL EMBARAZO	7	4,4	0	0,0	2	11,1	0	0,0	0	0,0	1	6,3	0	0,0	0	0,0	4	9,1
SIFILIS CONGENITA	4	2,5			2	11,1					1	6,3					1	2,3
FETO Y R.N. AFECTADOS POR FACTORES MATERNOS Y POR COMPLICACIONES DEL EMBARAZO, DEL TRABAJO DE PARTO Y DEL PARTO	2	1,3															2	4,5
ENFERMEDADES VIRALES CONGENITAS	1	0,6															1	2,3
REDUCIBLES POR PREVENCION, DIAGNOSTICO O TRATAMIENTO OPORTUNO PREFERENTEMENTE EN EL PARTO	14	8,9	2	11,1	1	5,6	1	20,0	1	7,1	1	6,3	1	12,5	5	14,3	2	4,5
FETO Y R.N. AFECTADOS POR OTRAS COMPLICACIONES DEL TRABAJO DE PARTO Y DEL PARTO	2	1,3	1	5,6													1	2,3
HIPOXIA INTRAUTERINA	12	7,6	1	5,6		5,6	1	20,0	1	7,1	1	6,3	1	12,5	5	14,3	1	2,3
REDUCIBLES POR PREVENCION, DIAGNOSTICO O TRATAMIENTO OPORTUNO PREFERENTEMENTE EN EL R.N.	53	33,5	7	38,9	6	33,3	2	40,0	5	35,7	5	31,3	4	50,0	18	51,4	6	13,6
REDUCIBLES POR TRATAMIENTO CLINICO	35	22,2	5	27,8	2	11,1	2	40,0	3	21,4	3	18,8	3	37,5	14	40,0	3	6,8
ENFERMEDADES INFECCIOSAS INTESTINALES	2	1,3	1	5,6									1	12,5				
MENINGITIS DEBIDA A OTRAS CAUSAS Y A LAS NO ESPECIFICADAS	1	0,6						1	20,0									
OTROS PROBLEMAS RESPIRATORIOS DEL R.N., ORIGINADOS EN EL PERIODO PERINATAL	9	5,7	1	5,6	1	5,6									6	17,1	1	2,3
TRASTORNOS CARDIOVASCULARES ORIGINADOS EN EL PERIODO PERINATAL	2	1,3	1	5,6							1	6,3						
INFECCIONES ESPECIFICAS DEL PERIODO PERINATAL	21	13,3	2	11,1	1	5,6	1	20,0	3	21,4	2	12,5	2	25,0	8	22,9	2	4,5
REDUCIBLES POR TRATAMIENTO QUIRURGICO	6	3,8	0	0,0	2	11,1	0	0,0	0	0,0	1	6,3	0	0,0	2	5,7	1	2,3
ENCEFALOCELE	2	1,3									1	6,3					1	2,3
HIDROCEFALO CONGENITO	2	1,3													2	5,7		
GASTROSQUISIS	2	1,3			2	11,1												
REDUCIBLES POR TRATAMIENTO CLINICO Y QUIRURGICO	12	7,6	2	11,1	2	11,1	0	0,0	2	14,3	1	6,3	1	12,5	2	5,7	2	4,5
ENTEROCOLITIS NECROTIZANTE DEL FETO Y DEL R.N.	1	0,6															1	2,3
PERFORACION INTESTINAL PERINATAL	1	0,6									1	6,3						
MALFORMACIONES CONGENITAS DEL SISTEMA CIRCULATORIO	8	5,1	1	5,6	1	5,6			2	14,3			1	12,5	2	5,7	1	2,3
MALFORMACIONES CONGENITAS DEL SISTEMA RESPIRATORIO	1	0,6	1	5,6														
OTRAS MALFORMACIONES CONGENITAS DEL SISTEMA DIGESTIVO	1	0,6			1	5,6												
REDUCIBLES POR PREVENCION, DIAGNOSTICO O TRATAMIENTO OPORTUNO EN EL PERIODO PERINATAL	45	28,5	6	33,3	1	5,6	1	20,0	8	57,1	6	37,5	2	25,0	8	22,9	13	29,5
TRASTORNOS RELACIONADOS CON LA DURACION DE LA GESTACION Y EL CRECIMIENTO FETAL	4	2,5									2	12,5					2	4,5

GRUPO DE CAUSAS	TOTAL PROVINCIA		TOTAL REGION I		TOTAL REGION II		TOTAL REGION III		TOTAL REGION IV		TOTAL REGION V		TOTAL REGION VI		TOTAL REGION VII		TOTAL REGION VIII	
	NRO	%	NRO	%	NRO	%	NRO	%	NRO	%	NRO	%	NRO	%	NRO	%	NRO	%
TRASTORNOS RESPIRATORIOS Y CARDIOVASCULARES ESPECIFICOS DEL PERIODO PERINATAL	33	20,9	5	27,8			1	20,0	6	42,9	4	25,0	2	25,0	6	17,1	9	20,5
HEMORRAGIA INTRACRANEAL (NO TRAUMATICA) DEL FETO Y EL R.N.	4	2,5			1	5,6			1	7,1							2	4,5
ENFERMEDAD HEMOLITICA DEL FETO Y DEL R.N.	2	1,3	1	5,6											1	2,9		
SINDROME DEL R.N. DE MADRE CON DIABETES GESTACIONAL	1	0,6							1	7,1								
SINDROME DEL R.N. DE MADRE DIABETICA	1	0,6													1	2,9		
OTRAS REDUCIBLES	2	1,3	1	5,6	0	0,0	0	0,0	0	0,0	0	0,0	0	0,0	1	2,9	0	0,0
OTRAS CAUSAS EXTERNAS DE TRAUMATISMOS ACCIDENTALES	1	0,6													1	2,9		
AGRESIONES	1	0,6	1	5,6														
TOTAL DIFICILMENTE REDUCIBLES	29	18,4	2	11,1	7	38,9	1	20,0	0	0,0	2	12,5	1	12,5	1	2,9	15	34,1
TRASTORNOS DEL METABOLISMO DE LOS MINERALES	1	0,6															1	2,3
PESO EXTREMADAMENTE BAJO AL NACER	5	3,2									1	6,3			1	2,9	3	6,8
HEMORRAGIA PULMONAR ORIGINADA EN EL PERIODO PERINATAL	4	2,5			2	11,1					1	6,3					1	2,3
COAGULACION INTRAVASCULAR DISEMINADA EN EL FETO Y EN EL R.N.	1	0,6															1	2,3
ENCEFALOPATIA HIPOXICOISQUEMICA DEL R.N.	1	0,6															1	2,3
ANENCEFALIA Y MALFORMACIONES CONGENITAS SIMILARES	4	2,5			2	11,1											2	4,5
OTRAS ANOMALIAS HIPOPLASICAS DEL ENCEFALO	1	0,6															1	2,3
AGENESIA RENAL Y OTRAS MALFORMACIONES HIPOPLASICAS DEL RIÑON	1	0,6															1	2,3
OTRAS OSTEOCONDRODISPLASIAS	1	0,6			1	5,6												
HERNIA DIAFRAGMATICA CONGENITA	5	3,2			1	5,6							1	12,5			3	6,8
SINDROME DE EDWARDS Y SINDROME DE PATAU	3	1,9	1	5,6	1	5,6											1	2,3
SINDROME DE LA MUERTE SUBITA INFANTIL	2	1,3	1	5,6			1	20,0										
TOTAL NO CLASIFICABLES	8	5,1	0	0,0	1	5,6	0	0,0	0	0,0	1	6,3	0	0,0	2	5,7	4	9,1
OTRAS AFECCIONES ESPECIFICADAS ORIGINADAS EN EL PERIODO PERINATAL	1	0,6									1	6,3						
MALFORMACION CONGENITA DEL ENCEFALO, NO ESPECIFICADA	2	1,3															2	4,5
MALFORMACIONES CONGENITAS MULTIPLES, NCOP	4	2,5													2	5,7	2	4,5
MALFORMACION CONGENITA, NO ESPECIFICADA	1	0,6			1	5,6												

DEPARTAMENTO DE ESTADISTICA SANITARIA - MINISTERIO DE SALUD PUBLICA - PROVINCIA DEL CHACO

**DEFUNCIONES NEONATALES (MENORES DE 28 DIAS), PORCENTAJES SEGUN GRUPO DE CAUSAS BASADOS EN
CRITERIOS DE REDUCIBILIDAD
PROVINCIA DEL CHACO - AÑO 2016**

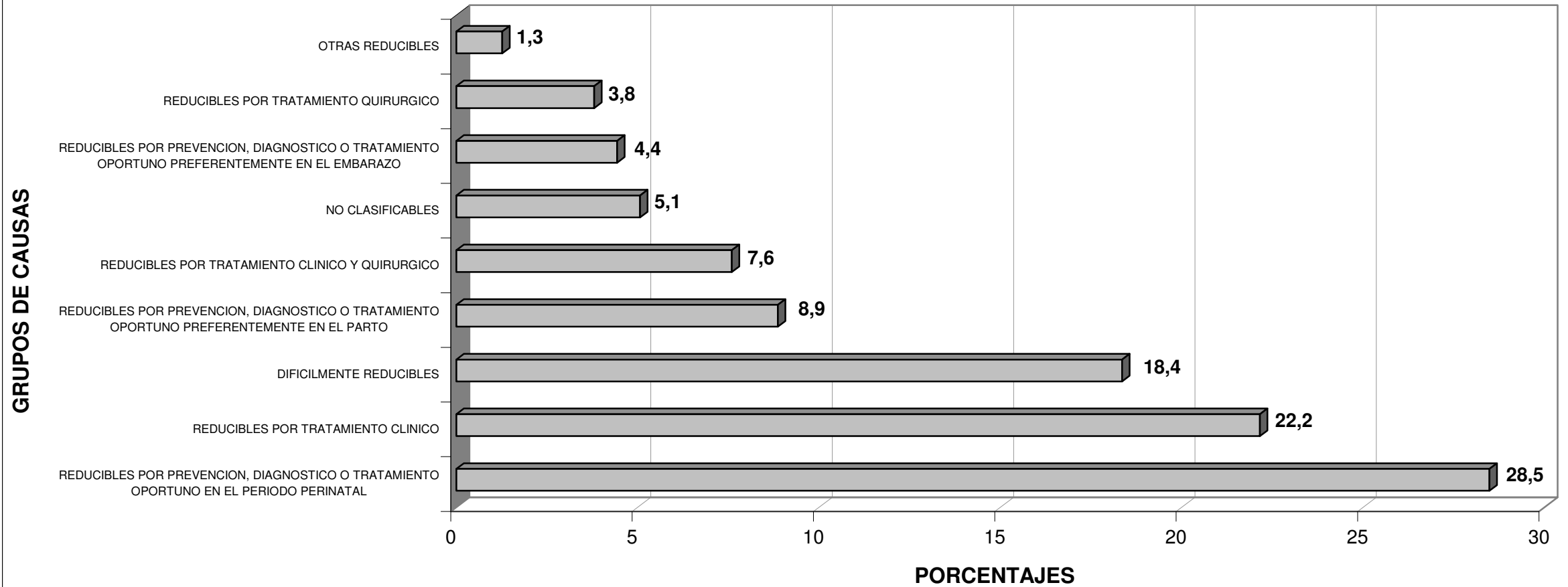

**DEFUNCIONES POSNEONATALES (DE 28 DIAS A 11 MESES), PORCENTAJES SEGUN GRUPO DE CAUSAS BASADOS EN CRITERIOS DE REDUCIBILIDAD, POR REGIONES SANITARIAS
PROVINCIA DEL CHACO - AÑO 2016**

GRUPO DE CAUSAS	TOTAL PROVINCIA		TOTAL REGION I		TOTAL REGION II		TOTAL REGION III		TOTAL REGION IV		TOTAL REGION V		TOTAL REGION VI		TOTAL REGION VII		TOTAL REGION VIII	
	NRO	%	NRO	%	NRO	%	NRO	%	NRO	%	NRO	%	NRO	%	NRO	%	NRO	%
TOTAL PROVINCIA	92	100,0	8	100,0	11	100,0	3	100,0	6	100,0	11	100,0	9	100,0	18	100,0	26	100,0
TOTAL DE REDUCIBLES	71	77,2	7	87,5	10	90,9	1	33,3	6	100,0	7	63,6	8	88,9	17	94,4	15	57,7
REDUCIBLES POR PREVENCION	1	1,1	0	0,0	0	0,0	0	0,0	0	0,0	0	0,0	1	11,1	0	0,0	0	0,0
MENINGITIS NEUMOCOCCICA	1	1,1											1	11,1				
REDUCIBLES POR TRATAMIENTO	30	32,6	4	50,0	2	18,2	1	33,3	3	50,0	3	27,3	4	44,4	6	33,3	7	26,9
DIABETES MELLITUS	1	1,1											1	11,1				
DEPLECION DEL VOLUMEN	1	1,1									1	9,1						
ENCEFALITIS, MIELITIS Y ENCEFALOMIELITIS, NO ESPECIFICADAS	1	1,1							1	16,7								
EPILEPSIA, TIPO NO ESPECIFICADO	1	1,1												1	5,6			
ENCEFALOPATIA, NO ESPECIFICADA	3	3,3							1	16,7	1	9,1					1	3,8
NEUMOTORAX	1	1,1												1	5,6			
INSUFICIENCIA RENAL, NO ESPECIFICADA	2	2,2	2	25,0														
HIDROCEFALO CONGENITO	1	1,1											1	11,1				
MALFORMACIONES CONGENITAS DEL SISTEMA CIRCULATORIO	11	12,0	1	12,5	1	9,1	1	33,3			1	9,1	1	11,1	4	22,2	2	7,7
MALFORMACIONES CONGENITAS DEL SISTEMA RESPIRATORIO	6	6,5			1	9,1			1	16,7							3	11,5
SINDROME DE DOWN	2	2,2											1	11,1			1	3,8
REDUCIBLES POR PREVENCION Y TRATAMIENTO	33	35,9	2	25,0	8	72,7	0	0,0	1	16,7	4	36,4	3	33,3	8	44,4	7	26,9
ENFERMEDADES INFECCIOSAS INTESTINALES		7,6				9,1					2	18,2	3	33,3			1	3,8
OTRAS ENFERMEDADES BACTERIANAS	3	3,3				9,1								1	5,6		1	3,8
DESNUTRICION	4	4,3			2	18,2								2	11,1			
NEUMONIA VIRAL, NCOP	1	1,1			1	9,1												
NEUMONIA, ORGANISMO NO ESPECIFICADO	9	9,8	1	12,5	2	18,2			1	16,7	1	9,1			2	11,1	2	7,7
OTRAS INFECCIONES AGUDAS DE LAS VIAS RESPIRATORIAS INFERIORES	2	2,2			1	9,1											1	3,8
NEUMONITIS DEBIDA A SOLIDOS Y LIQUIDOS	3	3,3												2	11,1		1	3,8
OTROS PROBLEMAS RESPIRATORIOS DEL R.N. ORIGINADOS EN EL PERIODO PERINATAL	1	1,1												1	5,6			
INFECCIONES ESPECIFICAS DEL PERIODO PERINATAL	2	2,2	1	12,5													1	3,8
ESPINA BIFIDA	1	1,1									1	9,1						
OTRAS REDUCIBLES	7	7,6	1	12,5	0	0,0	0	0,0	2	33,3	0	0,0	0	0,0	3	16,7	1	3,8
ACCIDENTES DE TRANSPORTE	1	1,1							1	16,7								
OTRAS CAUSAS EXTERNAS DE TRAUMATISMOS ACCIDENTALES	5	5,4	1	12,5					1	16,7					2	11,1	1	3,8
EVENTOS DE INFECCION NO DETERMINADA	1	1,1												1	5,6			
TOTAL DIFICILMENTE REDUCIBLES	8	8,7	1	12,5	0	0,0	1	33,3	0	0,0	2	18,2	0	0,0	1	5,6	3	11,5
TRASTORNOS MUSCULARES PRIMARIOS	1	1,1									1	9,1						
CARDIOMIOPATIA	2	2,2					1	33,3									1	3,8
PESO EXTREMADAMENTE BAJO AL NACER	1	1,1												1	5,6			

GRUPO DE CAUSAS	TOTAL PROVINCIA		TOTAL REGION I		TOTAL REGION II		TOTAL REGION III		TOTAL REGION IV		TOTAL REGION V		TOTAL REGION VI		TOTAL REGION VII		TOTAL REGION VIII	
	NRO	%	NRO	%	NRO	%	NRO	%	NRO	%	NRO	%	NRO	%	NRO	%	NRO	%
OTRAS ANOMALIAS HIPOPLASICAS DEL ENCEFALO	1	1,1	1	12,5														
RIÑON POLIQUISTICO, TIPO INFANTIL	1	1,1															1	3,8
SINDROME DE LA MUERTE SUBITA INFANTIL	2	2,2									1	9,1					1	3,8
TOTAL MAL DEFINIDAS	5	5,4	0	0,0	0	0,0	0	0,0	0	0,0	2	18,2	0	0,0	0	0,0	3	11,5
SINTOMAS, SIGNOS Y HALLAZGOS ANORMALES CLINICOS Y DE LABORATORIO, NCOP	5	5,4									2	18,2					3	11,5
TOTAL NO CLASIFICABLES	8	8,7	0	0,0	1	9,1	1	33,3	0	0,0	0	0,0	1	11,1	0	0,0	5	19,2
LESION CEREBRAL ANOXICA, NCOP	1	1,1					1	33,3										
SINDROME DE DISTRES RESPIRATORIO DEL ADULTO	3	3,3			1	9,1							1	11,1			1	3,8
OTRAS ENFERMEDADES PULMONARES INTERSTICIALES	1	1,1															1	3,8
MALFORMACION CONGENITA , NO ESPECIFICADA	3	3,3															3	11,5

DEPARTAMENTO DE ESTADISTICA SANITARIA - MINISTERIO DE SALUD PUBLICA - PROVINCIA DEL CHACO

**DEFUNCIONES POSNEONATALES (DE 28 DIAS A 11 MESES), PORCENTAJES SEGUN GRUPO DE CAUSAS BASADOS EN
CRITERIOS DE REDUCIBILIDAD
PROVINCIA DEL CHACO - AÑO 2016**

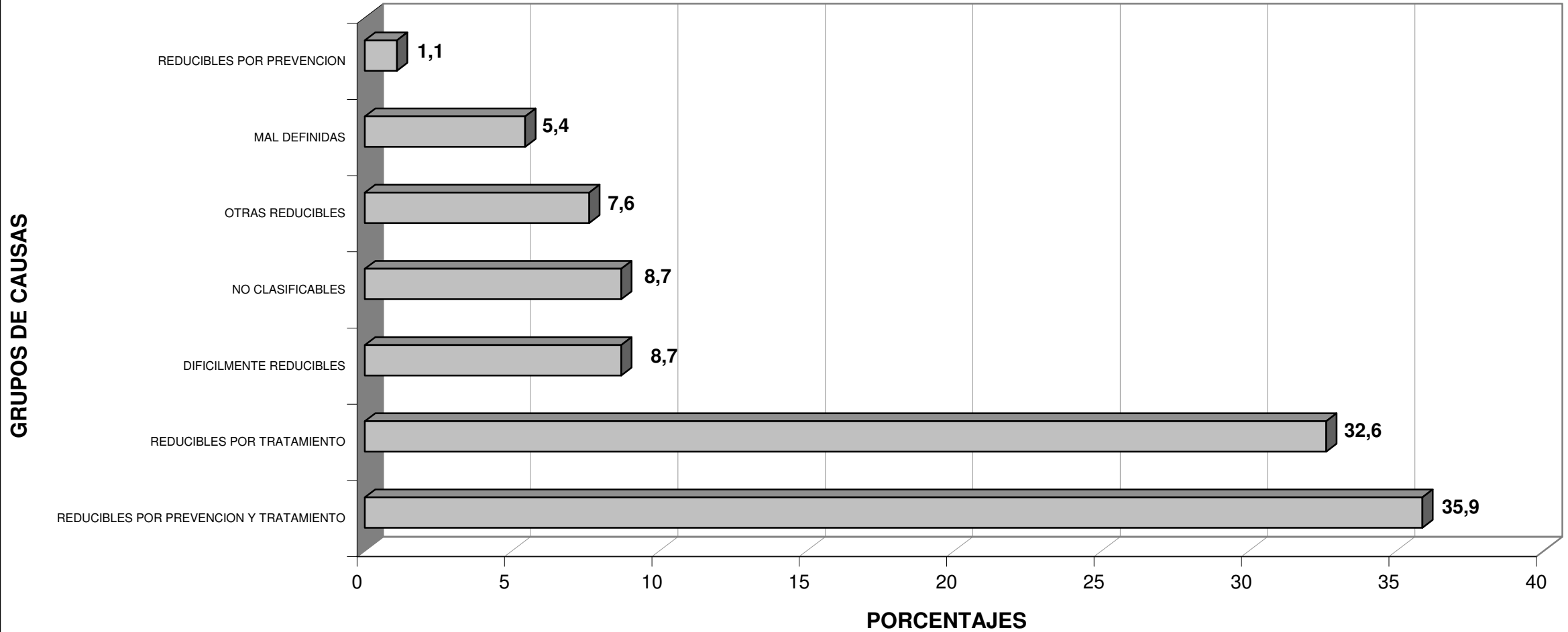

DEP

DEFUNCIONES GENERALES POR CAUSA DE MUERTE Y POR GRUPO DE EDAD
PROVINCIA DEL CHACO - AÑO 2016

CAUSA DE MUERTE		TOTAL PROVINCIA	GRUPOS ETAREOS										
DESCRIPCION	CODIGO CIE-10		MENOR DE 1 AÑO	DE 1 A 4 AÑOS	DE 5 A 9 AÑOS	DE 10 A 14 AÑOS	DE 15 A 19 AÑOS	DE 20 A 24 AÑOS	DE 25 A 44 AÑOS	DE 45 A 64 AÑOS	DE 65 A 74 AÑOS	DE 75 Y MAS AÑOS	SIN ESPECIF.
TOTAL PROVINCIA		8.027	250	62	28	33	119	105	542	1.872	1.674	3.339	3
ENFERMEDADES INFECCIOSAS Y PARASITARIAS (A00-B99, Excep. A87)		380	16	5	2	3	10	6	33	70	70	165	0
Enfermedades infecciosas intestinales	A00-A09	18	9	1	1					2	1	4	
Tuberculosis	A15-A19 B90	55				1	7	5	14	10	15	3	
Difteria	A36	0											
Coqueluche	A37	1	1										
Tétano neonatal	A33	0											
Tétano obstétrico	A34	0											
Otros tétanos	A35	0											
Septicemia	A40-A41	263	2	3	1	1	3		7	44	50	152	
Poliomielitis aguda	A80	0											
Sarampión	B05	0											
Rubeola	B06	0											
Infección meningocócica	A39	0											
Meningitis viral	A87	0											
Enfermedad por virus de la inmunodeficiencia	B20-B24	14							8	6			
Hepatitis viral	B15-B19	1							1				
Tripanosomiasis	B57	13							1	7	2	3	
Demás enfermedades infecciosas y parasitarias		15	4	1		1		1	2	1	2	3	
TUMORES (C00-D48)		1.436	0	4	2	5	7	7	101	479	398	433	0
Tumores Malignos	C00-C97	1.326	0	2	1	4	6	6	94	444	374	395	0
Colon, recto y de la porción rectosigmoide y del ano	C18-C21	115							6	30	43	36	
Cuello de útero, cuerpo y otras partes no especificadas	C53-C55	103						1	25	45	16	16	
Esófago	C15	56							1	17	19	19	
Estómago	C16	95							8	35	30	22	
Hígado y de las vías biliares intrahepáticas	C22	38							5	12	15	6	
Leucemias	C91-C95	34					2	3	6	7	7	9	
Linfoma No Hodgkin	C82-C85	24						1	4	5	7	7	
Mama	C50	100							9	42	22	27	
Ovario	C56	15								10	1	4	
Pancreas	C25	80							2	25	25	28	
Próstata	C61	80								12	26	42	
Tráquea de los bronquios y del pulmón	C33-C34	210					1		7	70	69	63	
Vesícula biliar y otras partes de las vías biliares	C23-C24	10								6	1	3	
Tumor maligno de sitios no especificados	C80	149							4	50	45	50	
Todos los demás tumores malignos	C00-C97	217		2	1	4	3	1	17	78	48	63	

CAUSA DE MUERTE		TOTAL PROVINCIA	GRUPOS ETAREOS										
DESCRIPCION	CODIGO CIE-10		MENOR DE 1 AÑO	DE 1 A 4 AÑOS	DE 5 A 9 AÑOS	DE 10 A 14 AÑOS	DE 15 A 19 AÑOS	DE 20 A 24 AÑOS	DE 25 A 44 AÑOS	DE 45 A 64 AÑOS	DE 65 A 74 AÑOS	DE 75 A MÁS AÑOS	SIN ESPECIF.
Carcinomas in situ y de evolución incierta - Tumores benignos y de naturaleza no especificada	D00-D48	110		2	1	1	1	1	7	35	24	38	
DIABETES MIELLITUS	E10-E14	271	1	1			1	16	78	82		92	
DEFICIENCIAS DE LA NUTRICION Y ANEMIAS NUTRICIONALES	E40-E64 D50-D53	68	4	1		1	2		3	13	15	29	
MENINGITIS	G00-G03	5	2							1		1	
ENFERMEDAD DE ALZHEIMER	G30	33									7	26	
TRASTORNOS MENTALES Y DEL COMPORTAMIENTO (F00-F99)		33	0	0	0	0	0	0	3	16	4	10	0
Síndrome de dependencia del alcohol	F10	20							3	12	2	3	
Los demás trastornos mentales		13								4	2	7	
ENFERMEDADES DEL SISTEMA CIRCULATORIO (I00-I99)		1.821	2	0	0	1	0	1	46	382	419	970	0
Enfermedades del Corazón	I00-I52	1.165	2	0	0	1	0	1	27	242	255	637	0
Enfermedades hipertensivas	I10-I15	157							5	27	47	78	
Enfermedades isquémicas del corazón	I20-I25	315						1	8	97	92	117	
Insuficiencia cardíaca	I50	400							8	60	62	270	
Complicaciones y descripciones mal definidas de la enfermedad cardíaca	I51	54							1	11	15	27	
Las demás enfermedades del corazón		239	2			1			5	47	39	145	
Enfermedades cerebrovasculares	I60-I69	613							18	128	154	313	
Arteriosclerosis	I70	5										5	
Demás enfermedades del sistema circulatorio		38							1	12	10	15	
ENFERMEDADES DEL SISTEMA RESPIRATORIO (J00-J99)		1.164	20	11	2	0	0	5	42	199	234	650	1
Infecciones respiratorias agudas	J00-J06 J20-22	2	2										
Neumonía e Influenza	J09 J10- J18	700	10	9				2	32	108	129	410	
Enfermedad crónica de las vías respiratorias inferiores	J40-J47	174			1			1	1	44	42	85	
Neumonitis debidas a sólidos y líquidos	J69	57	3	2	1					7	11	32	1
Insuficiencia respiratoria no clasificada en otra parte	J96	82						1	1	14	17	49	
Demás enfermedades del Sistema Respiratorio		149	5					1	8	26	35	74	
ENFERMEDAD DEL ESOFAGO, ESTOMAGO Y DUODENO	K20-K31	13		1					2	2	4	4	
APENDICITIS, HERNIA DE LA CAVIDAD ABDOMINAL Y OBSTRUCCION INTESTINAL	K35-K46 K56	32							1	10	3	18	
CIERTAS ENFERMEDADES CRONICAS DEL HIGADO Y CIRROSIS	K70 K76 K73-K74	156					1	1	14	91	37	12	
ENFERMEDADES DEL APARATO URINARIO	N00-N39	289	2	1	2			1	16	54	61	152	
COMPLICACIONES DEL EMBARAZO, PARTO Y PUERPERIO	O00-O99	9					5	2	2				
CIERTAS AFECIONES ORIGINADAS EN EL PERIODO PERINATAL	P00-P96	112	112										
MALFORMACIONES CONGENITAS, DEFORMIDADES Y ANOMALIAS CROMOSOMICAS	Q00-Q99	78	64	6	3	1	1		1	1	1		
CAUSAS EXTERNAS (V01-Y98)		601	9	13	8	12	74	67	161	126	59	72	0
Accidentes de tráfico de vehículo de motor	* Ver nota	152	1	2	2	5	23	22	44	40	10	3	

CAUSA DE MUERTE		TOTAL PROVINCIA	GRUPOS ETAREOS										
DESCRIPCION	CODIGO CIE-10		MENOR DE 1 AÑO	DE 1 A 4 AÑOS	DE 5 A 9 AÑOS	DE 10 A 14 AÑOS	DE 15 A 19 AÑOS	DE 20 A 24 AÑOS	DE 25 A 44 AÑOS	DE 45 A 64 AÑOS	DE 65 A 74 AÑOS	DE 75 A MÁS AÑOS	SIN ESPECIF.
Otros accidentes de transporte, inclusive secuelas	V01-V99 Y85	5		1				1	1	1	1		
Ahogamiento y sumersión accidentales	W65-W74	14	1	1	2	1	4	2	2			1	
Otras causas externas de traumatismos accidentales, inclusive secuelas	W00-W64 W75-X59 Y86	119	5	3	3	3	9	9	35	15	8	29	
Suicidios, inclusive secuelas	X60-X84 Y870	55				1	12	10	18	10	4		
Agresiones, inclusive secuelas	X85-Y09 Y871	60	1	1		1	11	8	20	13	2	3	
Eventos de intención no determinada, inclusive secuelas	Y10-Y34 Y872	109	1	4	1	1	14	15	34	23	8	8	
Complicaciones de la atención médica y quirúrgica	Y40-Y84	86		1					7	23	27	28	
Demás causas externas		1								1			
DEMÁS CAUSAS DEFINIDAS		523	9	15	8	7	15	6	51	141	85	184	2
TOTAL DE CAUSAS DEFINIDAS		7.024	241	58	27	30	116	96	493	1.663	1.479	2.818	3
CAUSAS MAL DEFINIDAS	R00-R99	1.003	9	4	1	3	3	9	49	209	195	521	0

NOTA:

* V02-V04 (con cuarto dígito 1 o 9); V051; V092; V093; V12-V15, V20-V28 (con cuarto dígito 4, 5 o 9); V30-V38, V40-V45; V50-V58, V60-V68, V70-V78 (con cuarto dígito 5, 6, 7 o 9); V19, V29, V39, V49, V59, V69 y V79 (con cuarto dígito 4, 5, 6 o 9); V803-V805; V811; V821; V830-V833; V840-V843; V850-V853; V860-V863; V870-V878; V892; V899

DEPARTAMENTO DE ESTADÍSTICA SANITARIA - MINISTERIO DE SALUD PÚBLICA - PROVINCIA DEL CHACO

PRINCIPALES CAUSAS DE DEFUNCIONES GENERALES PROVINCIA DEL CHACO - AÑO 2016

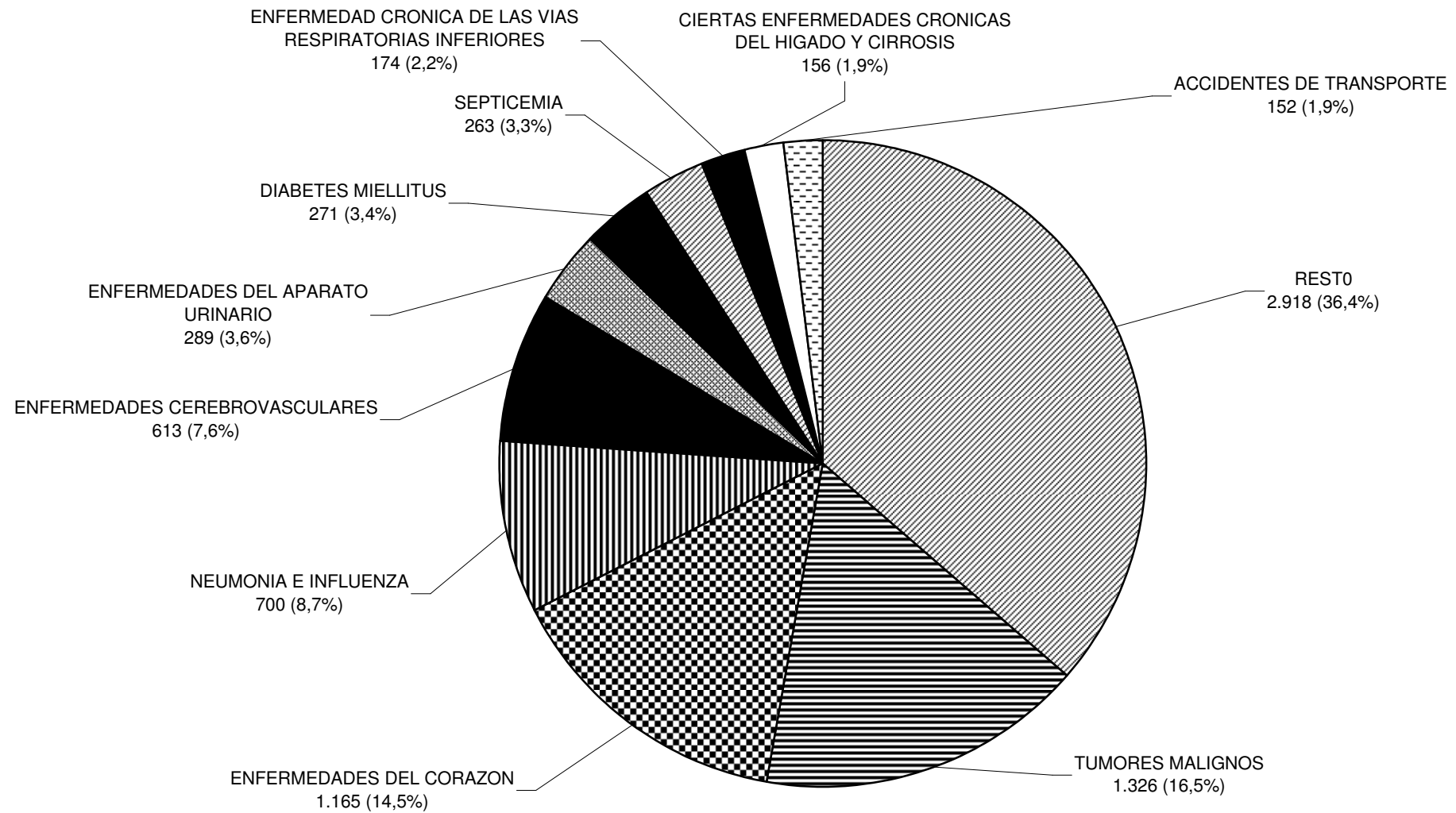

**DEFUNCIONES GENERALES POR POR CAUSA DE MUERTE Y REGIONES SANITARIAS
PROVINCIA DEL CHACO - AÑO 2016**

CAUSA DE MUERTE		TOTAL PROVINCIA	REGIONES SANITARIAS								
DESCRIPCION	CODIGO CIE-10		REGION I	REGION II	REGION III	REGION IV	REGION V	REGION VI	REGION VII	REGION VIII	REGION IGNORADA
TOTAL PROVINCIA		8.027	676	733	571	739	637	467	1.189	3.014	1
ENFERMEDADES INFECCIOSAS Y PARASITARIAS (A00-B99, Excep. A87)		380	19	21	13	29	35	24	36	202	1
Enfermedades infecciosas intestinales	A00-A09	18	3	1	1	1	4	5		3	
Tuberculosis	A15-A19 B90	55	1	4		3	15	9	2	21	
Difteria	A36	0									
Coqueluche	A37	1								1	
Tétano neonatal	A33	0									
Tétano obstétrico	A34	0									
Otros tétanos	A35	0									
Septicemia	A40-A41	263	15	12	11	17	9	9	26	164	
Poliomielitis aguda	A80	0									
Sarampión	B05	0									
Rubeola	B06	0									
Infección meningocócica	A39	0									
Meningitis viral	A87	0									
Enfermedad por virus de la inmunodeficiencia	B20-B24	14				1	1		2	9	1
Hepatitis viral	B15-B19	1								1	
Tripanosomiasis	B57	13				6	3		4		
Demás enfermedades infecciosas y parasitarias		15		4	1	1	3	1	2	3	
TUMORES (C00-D48)		1.436	120	139	106	128	127	81	215	520	0
Tumores Malignos	C00-C97	1.326	117	126	100	115	113	75	195	485	0
Colon, recto y de la porción rectosigmoide y del ano	C18-C21	115	15	9	10	7	6	9	12	47	
Cuello de útero, cuerpo y otras partes no especificadas	C53-C55	103	8	8	7	15	14	4	15	32	
Esófago	C15	56	5	8	6	9	3	4	8	13	
Estómago	C16	95	6	10	8	8	11	7	20	25	
Hígado y de las vías biliares intrahepáticas	C22	38	4	6	5	2	6		4	11	
Leucemias	C91-C95	34	3	4	2	1	1	2	8	13	
Linfoma No Hodgkin	C82-C85	24	2	5		1		2	3	11	
Mama	C50	100	6	9	9	8	5	1	15	47	
Ovario	C56	15	2	1	2	1	1		3	5	
Páncreas	C25	80	6	8	8	7	11	1	11	28	
Próstata	C61	80	9	8	2	7	15	5	9	25	
Tráquea, de los bronquios y del pulmón	C33-C34	210	20	16	10	22	18	16	36	72	
Vesícula biliar y otras partes de las vías biliares	C23-C24	10			2		2	2	1	3	
Tumor maligno de sitios no especificados	C80	149	7	17	17	4	5	6	14	79	
Todos los demás tumores malignos	C00-C97	217	24	17	12	23	15	16	36	74	

CAUSA DE MUERTE		TOTAL PROVINCIA	REGIONES SANITARIAS								
DESCRIPCION	CODIGO CIE-10		REGION I	REGION II	REGION III	REGION IV	REGION V	REGION VI	REGION VII	REGION VIII	REGION IX (NO ASIGNADA)
Carcinomas in situ y de evolución incierta - Tumores benignos y de naturaleza no especificada	D00-D48	110	3	13	6	13	14	6	20	35	0
DIABETES MELLITUS	E10-E14	271	23	24	14	24	7	22	47	110	0
DEFICIENCIAS DE LA NUTRICION Y ANEMIAS NUTRICIONALES	E40-E64 D50-D53	68	2	8	2	5	14	6	11	20	0
MENINGITIS	G00-G03	5		1	2				1		0
ENFERMEDAD DE ALZHEIMER	G30	33	1	3	1	1		1	2	23	0
TRASTORNOS MENTALES Y DEL COMPORTAMIENTO (F00-F99)		33	3	3	1	4	1	6	3	12	0
Síndrome de dependencia del alcohol	F10	20	3	2	1	3	1	5	3	2	0
Los demás trastornos mentales		13		1		1		1		10	0
ENFERMEDADES DEL SISTEMA CIRCULATORIO (I00-I99)		1.821	167	186	160	179	153	101	225	650	0
Enfermedades del Corazón	I00-I52	1.165	100	126	87	98	104	55	151	444	0
Enfermedades hipertensivas	I10-I15	157	15	21	17	9	29	6	19	41	0
Enfermedades isquémicas del corazón	I20-I25	315	37	40	22	47	26	20	50	73	0
Insuficiencia cardíaca	I50	400	20	36	28	20	25	13	40	218	0
Complicaciones y descripciones mal definidas de la enfermedad cardíaca	I51	54	3	6	4	4	10	6	7	14	0
Las demás enfermedades del corazón		239	25	23	16	18	14	10	35	98	0
Enfermedades cerebrovasculares	I60-I69	613	63	55	70	79	45	43	69	189	0
Arteriosclerosis	I70	5		1				3	1		0
Demás enfermedades del sistema circulatorio		38	4	4	3	2	4		4	17	0
ENFERMEDADES DEL SISTEMA RESPIRATORIO (J00-J99)		1.164	117	116	54	87	86	71	211	422	0
Infecciones respiratorias agudas	J00-J06 J20-22	2		1						1	0
Neumonía e Influenza	J09 J10- J18	700	93	72	25	57	51	37	157	208	0
Enfermedad crónica de las vías respiratorias inferiores	J40-J47	174	15	16	11	10	16	24	22	60	0
Neumonitis debidas a sólidos y líquidos	J69	57	2	4	4	3	4	4	3	33	0
Insuficiencia respiratoria no clasificada en otra parte	J96	82	3	3	5	3	4	1	11	52	0
Demás enfermedades del Sistema Respiratorio		149	4	20	9	14	11	5	18	68	0
ENFERMEDAD DEL ESOFAGO, ESTOMAGO Y DUODENO	K20-K31	13	1	3	1		2	1	1	4	0
APENDICITIS, HERNIA DE LA CAVIDAD ABDOMINAL Y OBSTRUCCION INTESTINAL	K35-K46 K56	32	2	4	7	3	3	2	4	7	0
CIERTAS ENFERMEDADES CRONICAS DEL HIGADO Y CIRROSIS	K70 K76 K73-K74	156	11	20	13	13	17	9	26	47	0
ENFERMEDADES DEL APARATO URINARIO	N00-N39	289	32	20	8	34	33	17	45	100	0
COMPLICACIONES DEL EMBARAZO, PARTO Y PUERPERIO	O00-O99	9	3			1	1	1	1	2	0
CIERTAS AFECCIONES ORIGINADAS EN EL PERIODO PERINATAL	P00-P96	112	13	6	3	12	14	5	30	29	0
DEFORMACIONES CONGENITAS, DEFORMIDADES Y ANOMALIAS CROMOSOMICAS	Q00-Q99	78	7	16	1	6	5	6	10	27	0
CAUSAS EXTERNAS (V01-Y98)		601	48	49	43	73	38	28	111	211	0
Accidentes de tráfico de vehículo de motor	* Ver nota	152	11	10	17	18	11	5	33	47	0

CAUSA DE MUERTE		TOTAL PROVINCIA	REGIONES SANITARIAS								
DESCRIPCION	CODIGO CIE-10		REGION I	REGION II	REGION III	REGION IV	REGION V	REGION VI	REGION VII	REGION VIII	REGION IGNORADA
Otros accidentes de transporte, inclusive secuelas	V01-V99 Y85	5	1			1			1	2	
Ahogamiento y sumersión accidentales	W65-W74	14	4	4		1		1	3	1	
Otras causas externas de traumatismos accidentales, inclusive secuelas	W00-W64 W75-X59 Y86	119	10	11	8	12	9	10	25	34	
Suicidios, inclusive secuelas	X60-X84 Y870	55	8	4	2	12	3	3	9	14	
Agresiones, inclusive secuelas	X85-Y09 Y871	60	4	6	1	7	5	2	16	19	
Eventos de intención no determinada, inclusive secuelas	Y10-Y34 Y872	109	4	6	8	9	7	5	15	55	
Complicaciones de la atención médica y quirúrgica	Y40-Y84	86	6	8		13	3	2	9	38	
Demás causas externas		1								1	
DEMÁS CAUSAS DEFINIDAS		523	30	47	37	59	41	29	73	207	0
TOTAL DE CAUSAS DEFINIDAS		7.024	599	666	466	658	578	411	1.052	2.593	1
CAUSAS MAL DEFINIDAS	R00-R99	1.003	77	67	105	81	59	56	137	421	0

NOTA:

* V02-V04 (con cuarto dígito 1 o 9); V051; V092; V093; V12-V15, V20-V28 (con cuarto dígito 4, 5 o 9); V30-V38, V40-V48, V50-V58, V60-V68, V70-V78 (con cuarto dígito 5, 6, 7 o 9); V19, V29, V39, V49, V59, V69 y V79 (con cuarto dígito 4, 5, 6 o 9); V803-V805; V811; V821; V830-V833; V840-V843; V850-V853; V860-V863; V870-V878; V892; V899

DEPARTAMENTO DE ESTADÍSTICA SANITARIA - MINISTERIO DE SALUD PÚBLICA - PROVINCIA DEL CHACO

**DEFUNCIONES GENERALES POR CAUSA DE MUERTE Y POR SEXO
PROVINCIA DEL CHACO - AÑO 2016**

CAUSA DE MUERTE		TOTAL PROVINCIA	SEXO			
DESCRIPCION	CODIGO CIE-10		MASCULINO	FEMENINO	INDETER- MINADO	SE IGNORA
TOTAL PROVINCIA		8.027	4.474	3.551	2	0
ENFERMEDADES INFECCIOSAS Y PARASITARIAS (A00-B99, Excep. A87)		380	195	185	0	0
Enfermedades infecciosas intestinales	A00-A09	18	9	9		
Tuberculosis	A15-A19 B90	55	32	23		
Difteria	A36	0				
Coqueluche	A37	1		1		
Tétano neonatal	A33	0				
Tétano obstétrico	A34	0				
Otros tétanos	A35	0				
Septicemia	A40-A41	263	122	141		
Poliomielitis aguda	A86	0				
Sarampión	B05	0				
Rubeola	B06	0				
Infección meningocócica	A39	0				
Meningitis viral	A87	0				
Enfermedad por virus de la inmunodeficiencia	B20-B24	14	11	3		
Hepatitis viral	B15-B19	1	1			
Tripanosomiasis	B57	13	12	1		
Demás enfermedades infecciosas y parasitarias		15	8	7		
TUMORES (C00-D48)		1.436	767	669	0	0
Tumores Malignos	C00-C97	1.326	704	622	0	0
Colon, recto y de la porción rectosigmoide y del ano	C18-C21	115	64	51		
Cuello de útero, cuerpo y otras partes no especificadas	C53-C55	103		103		
Esófago	C15	56	42	14		
Estómago	C16	95	62	33		
Hígado y de las vías biliares intrahepáticas	C22	38	18	20		
Leucemias	C91-C95	34	21	13		
Linfoma No Hodgkin	C82-C85	24	16	8		
Mama	C50	100		100		
Ovario	C56	15		15		
Pancreas	C25	80	34	46		
Próstata	C61	80	80			
Tráquea, de los bronquios y del pulmón	C33-C34	210	151	59		
Vesícula biliar y otras partes de las vías biliares	C23-C24	10	3	7		
Tumor maligno de sitios no especificados	C80	149	78	71		
Todos los demás tumores malignos	C00-C97	217	135	82		

DEPARTAMENTO DE ESTADÍSTICA SANITARIA - MINISTERIO DE SALUD PÚBLICA - PROVINCIA DEL CHACO

CAUSA DE MUERTE		TOTAL PROVINCIA	SEXO			
DESCRIPCION	CODIGO CIE-10		MASCULINO	FEMENINO	INDETER- MINADO	SE IGNORA
Carcinomas in situ y de evolución incierta - Tumores benignos y de naturaleza no especificada	D00-D48	110	63	47		
DIABETES MELLITUS	E10-E14	271	138	133		
DEFICIENCIAS DE LA NUTRICION Y ANEMIAS NUTRICIONALES	E40-E64 D50-D53	68	40	28		
MENINGITIS	G00-G03	5	1	4		
ENFERMEDAD DE ALZHEIMER	G30	33	12	21		
TRASTORNOS MENTALES Y DEL COMPORTAMIENTO (F00-F99)		33	22	11	0	0
Síndrome de dependencia del alcohol	F10	20	18	2		
Los demás trastornos mentales		13	4	9		
ENFERMEDADES DEL SISTEMA CIRCULATORIO (I00-I99)		1.821	1.000	821	0	0
Enfermedades del Corazón	I00-I52	1.165	637	528	0	0
Enfermedades hipertensivas	I10-I15	157	85	72		
Enfermedades isquémicas del corazón	I20-I25	315	211	104		
Insuficiencia cardíaca	I50	400	191	209		
Complicaciones y descripciones mal definidas de la enfermedad cardíaca	I51	54	28	26		
Las demás enfermedades del corazón		239	122	117		
Enfermedades cerebrovasculares	I60-I69	613	336	277		
Arteriosclerosis	I70	5	1	4		
Demás enfermedades del sistema circulatorio		38	26	12		
ENFERMEDADES DEL SISTEMA RESPIRATORIO (J00-J99)		1.164	618	546	0	0
Infecciones respiratorias agudas	J00-J06 J20-22	2	1	1		
Neumonía e Influenza	J09 J10- J18	700	360	340		
Enfermedad crónica de las vías respiratorias inferiores	J40-J47	174	106	68		
Neumonitis debidas a sólidos y líquidos	J69	57	28	29		
Insuficiencia respiratoria no clasificada en otra parte	J96	82	39	43		
Demás enfermedades del Sistema Respiratorio		149	84	65		
ENFERMEDAD DEL ESOFAGO, ESTOMAGO Y DUODENO	K20-K31	13	6	7		
APENDICITIS, HERNIA DE LA CAVIDAD ABDOMINAL Y OBSTRUCCION INTESTINAL	K35-K46 K56	32	18	14		
CIERTAS ENFERMEDADES CRONICAS DEL HIGADO Y CIRROSIS	K70 K76 K73-K74	156	125	31		
ENFERMEDADES DEL APARATO URINARIO	N00-N39	289	147	142		
COMPLICACIONES DEL EMBARAZO, PARTO Y PUERPERIO	O00-O99	9		9		
CIERTAS AFECCIONES ORIGINADAS EN EL PERIODO PERINATAL	P00-P96	112	73	39		
MALFORMACIONES CONGENITAS, DEFORMIDADES Y ANOMALIAS CROMOSOMICAS	Q00-Q99	78	35	41	2	
CAUSAS EXTERNAS (V01-Y98)		601	465	136	0	0
Accidentes de tráfico de vehículo de motor	* Ver nota	152	119	33		

DEPARTAMENTO DE EPIDEMIOLOGIA SANITARIA - MINISTERIO DE SALUD PUBLICA - PROVINCIA DEL CHACO

CAUSA DE MUERTE		TOTAL PROVINCIA	SEXO			
DESCRIPCION	CODIGO CIE-10		MASCULINO	FEMENINO	INDETER- MINADO	SE IGNORA
Otros accidentes de transporte, inclusive secuelas	V01-V99 Y85	5	5			
Ahogamiento y sumersión accidentales	W65-W74	14	11	3		
Otras causas externas de traumatismos accidentales, inclusive secuelas	W00-W64 W75-X59 Y86	119	87	32		
Suicidios, inclusive secuelas	X60-X84 Y870	55	44	11		
Agresiones, inclusive secuelas	X85-Y09 Y871	60	53	7		
Eventos de intención no determinada, inclusive secuelas	Y10-Y34 Y872	109	97	12		
Complicaciones de la atención médica y quirúrgica	Y40-Y84	86	48	38		
Demás causas externas		1	1			
DEMÁS CAUSAS DEFINIDAS		523	270	253	0	0
TOTAL DE CAUSAS DEFINIDAS		7.024	3.932	3.090	2	0
CAUSAS MAL DEFINIDAS	R00-R99	1.003	542	461	0	0

NOTA:

* V02-V04 (con cuarto dígito 1 o 9); V051; V092; V093; V12-V15, V20-V28 (con cuarto dígito 4, 5 o 9); V30-V38, V40-V48, V50-V58, V60-V68, V70-V78 (con cuarto dígito 5, 6, 7 o 9); V19, V29, V39, V49, V59, V69 y V79 (con cuarto dígito 4, 5, 6 o 9); V803-V805; V811; V821; V830-V833; V840-V843; V850-V853; V860-V863; V870-V878;

DEPARTAMENTO DE ESTADÍSTICA SANITARIA - MINISTERIO DE SALUD PÚBLICA - PROVINCIA DEL CHACO

**DEFUNCIONES GENERALES POR GRUPO DE EDAD, CAUSA DE MUERTE Y AÑOS DE VIDA PERDIDOS PREMATURAMENTE
PROVINCIA DEL CHACO - AÑO 2016**

CAUSA DE MUERTE		TOTAL PROVINCIA	GRUPOS ETAREOS										TOTAL 0 A 74 AÑOS	A.V.P.P.
DESCRIPCION	CODIGO CIE-10		MENOR DE 1 AÑO	DE 1 A 4 AÑOS	DE 5 A 14 AÑOS	DE 15 A 24 AÑOS	DE 25 A 34 AÑOS	DE 35 A 44 AÑOS	DE 45 A 54 AÑOS	DE 55 A 64 AÑOS	DE 65 A 74 AÑOS			
TOTAL PROVINCIA		8.027	250	62	61	224	244	298	647	1.225	1.674	4.685	105.921,5	
ENFERMEDADES INFECCIOSAS Y PARASITARIAS (A00-B99, Excep. A87)		380	16	5	5	16	16	17	28	42	70	215	5.851,5	
Enfermedades infecciosas intestinales	A00-A09	18	9	1	1					1	1	14	855,0	
Tuberculosis	A15-A19 B90	55			1	12	9	5	5	5	15	52	1.606,0	
Difteria	A36	0												
Coqueluche	A37	1	1									1	74,5	
Tétano neonatal	A33	0												
Tétano obstétrico	A34	0												
Otros tétanos	A35	0												
Septicemia	A40-A41	263	2	3	2	3	2	5	12	32	50	111	2.009,5	
Poliomielitis aguda	A80	0												
Sarampión	B05	0												
Rubeola	B06	0												
Infección meningocócica	A39	0												
Meningitis viral	A87	0												
Enfermedad por virus de la inmunodeficiencia	B20-B24	14					4	4	5	1		14	467,0	
Hepatitis viral	B15-B19	1					1					1	45,5	
Tripanosomiasis	B57	13						1	5	2	2	10	205,0	
Demás enfermedades infecciosas y parasitarias		15	4	1	1	1		2		1	2	12	589,0	
TUMORES (C00-D48)		1.436	0	4	7	14	38	63	168	311	398	1.003	16.784,5	
Tumores Malignos	C00-C97	1.326	0	2	5	12	35	59	156	288	374	931	15.324,5	
Colon, recto y de la porción rectosigmoide y del ano	C18-C21	115					2	4	13	17	43	79	1.064,5	
Cuello de útero, cuerpo y otras partes no especificadas	C53-C55	103				1	9	16	24	21	16	87	2.058,5	
Esófago	C15	56						1	3	14	19	37	433,5	
Estómago	C16	95					2	6	12	23	30	73	1.131,5	
Hígado y de las vías biliares intrahepáticas	C22	38					1	4	4	8	15	32	496,0	
Leucemias	C91-C95	34				5	4	2	4	3	7	25	717,5	
Linfoma No Hodgkin	C82-C85	24				1	2	2	2	3	7	17	353,5	
Mama	C50	100					3	6	24	18	22	73	1.361,5	
Ovario	C56	15							4	6	1	11	200,5	
Pancreas	C25	80					1	1	7	18	25	52	676,0	
Próstata	C61	80							2	10	26	38	349,0	
Tráquea, de los bronquios y del pulmón	C33-C34	210				1	1	6	14	56	69	147	1.918,5	
Vesícula biliar y otras partes de las vías biliares	C23-C24	10							2	4	1	7	118,5	
Tumor maligno de sitios no especificados	C80	149						4	18	32	45	99	1.344,5	
Todos los demás tumores malignos	C00-C97	217		2	5	4	10	7	23	55	48	154	3.101,0	

CAUSA DE MUERTE		TOTAL PROVINCIA	GRUPOS ETAREOS										TOTAL 0 A 74 AÑOS	A.V.P.P.
DESCRIPCION	CODIGO CIE-10		MENOR DE 1 AÑO	DE 1 A 4 AÑOS	DE 5 A 14 AÑOS	DE 15 A 24 AÑOS	DE 25 A 34 AÑOS	DE 35 A 44 AÑOS	DE 45 A 54 AÑOS	DE 55 A 64 AÑOS	DE 65 A 74 AÑOS			
Carcinomas in situ y de evolución incierta - Tumores benignos y de naturaleza no especificada	D00-D48	110		2	2	2	3	4	12	23	24	72	1.460,0	
DIABETES MIELLITUS	E10-E14	271	1	1		1	6	10	21	57	82	179	2.700,5	
DEFICIENCIAS DE LA NUTRICION Y ANEMIAS NUTRICIONALES	E40-E64 D50-D53	68	4	1	1	2	3		7	6	15	39	1.037,5	
MENINGITIS	G00-G03	5	2					1		1		4	200,0	
ENFERMEDAD DE ALZHEIMER	G30	33										7	38,5	
TRASTORNOS MENTALES Y DEL COMPORTAMIENTO (F00-F99)		33	0	0	0	0	0	3	5	11	4	23	426,5	
Síndrome de dependencia del alcohol	F10	20							5	7	2	17	353,5	
Los demás trastornos mentales		13								4	2	6	73,0	
ENFERMEDADES DEL SISTEMA CIRCULATORIO (I00-I99)		1.821	2	0	1	1	18	28	105	277	419	851	11.358,5	
Enfermedades del Corazón	I00-I52	1.165	2	0	1	1	10	17	62	180	255	528	7.102,0	
Enfermedades hipertensivas	I10-I15	157					1	4	6	21	47	79	924,5	
Enfermedades isquémicas del corazón	I20-I25	315				1	4	4	21	76	92	198	2.599,0	
Insuficiencia cardíaca	I50	400					4	4	15	45	62	130	1.745,0	
Complicaciones y descripciones mal definidas de la enfermedad cardíaca	I51	54						1	4	7	15	27	328,5	
Las demás enfermedades del corazón		239	2		1		1	4	16	31	39	94	1.505,0	
Enfermedades cerebrovasculares	I60-I69	613					8	10	38	90	154	300	3.930,0	
Arteriosclerosis	I70	5										0	0,0	
Demás enfermedades del sistema circulatorio		38						1	5	7	10	23	326,5	
ENFERMEDADES DEL SISTEMA RESPIRATORIO (J00-J99)		1.164	20	11	2	5	19	23	62	137	234	513	9.368,5	
Infecciones respiratorias agudas	J00-J06 J20-J22	2	2									2	149,0	
Neumonía e Influenza	J09-J10- J18	700	10	9		2	15	17	37	71	129	290	5.548,0	
Enfermedad crónica de las vías respiratorias inferiores	J40-J47	174			1	1		1	8	36	42	89	1.149,5	
Neumonitis debidas a sólidos y líquidos	J69	57	3	2	1				2	5	11	24	623,0	
Insuficiencia respiratoria no clasificada en otra parte	J96	82				1		1	6	8	17	33	461,5	
Demás enfermedades del Sistema Respiratorio		149	5			1	4	4	9	17	35	75	1.437,5	
ENFERMEDAD DEL ESOFAGO, ESTOMAGO Y DUODENO	K20-K31	13		1			1	1	1	1	4	9	216,5	
APENDICITIS, HERNIA DE LA CAVIDAD ABDOMINAL Y OBSTRUCCION INTESTINAL	K35-K46 K56	32					1		5	5	3	14	267,0	
CIERTAS ENFERMEDADES CRONICAS DEL HIGADO Y CIRROSIS	K70 K76 K73-K74	156				2	3	11	33	58	37	144	2.582,0	
ENFERMEDADES DEL APARATO URINARIO	N00-N39	289	2	1	2	1	10	6	17	37	61	137	2.418,5	
COMPLICACIONES DEL EMBARAZO, PARTO Y PUERPERIO	O00-O99	9				7	1	1				9	469,5	
CIERTAS AFECIONES ORIGINADAS EN EL PERIODO PERINATAL	P00-P96	112	112									112	8.344,0	
MALEFORMACIONES CONGENITAS, DEFORMIDADES Y ANOMALIAS CROMOSOMICAS	Q00-Q99	78	64	6	4	1		1		1	1	78	5.577,0	
CAUSAS EXTERNAS (V01-Y98)		601	9	13	20	141	94	67	63	63	59	529	20.311,5	
Accidentes de tráfico de vehículo de motor	* Ver nota	152	1	2	7	45	25	19	22	18	10	149	5.882,5	

CAUSA DE MUERTE		TOTAL PROVINCIA	GRUPOS ETAREOS									TOTAL 0 A 74 AÑOS	A.V.P.P.
DESCRIPCION	CODIGO CIE-10		MENOR DE 1 AÑO	DE 1 A 4 AÑOS	DE 5 A 14 AÑOS	DE 15 A 24 AÑOS	DE 25 A 34 AÑOS	DE 35 A 44 AÑOS	DE 45 A 54 AÑOS	DE 55 A 64 AÑOS	DE 65 A 74 AÑOS		
Otros accidentes de transporte, inclusive secuelas	V01-V99 Y85	5		1		2		1		1		5	234,5
Ahogamiento y sumersión accidentales	W65-W74	14	1	1	3	6	2					13	767,5
Otras causas externas de traumatismos accidentales, inclusive secuelas	W00-W64 W75-X59 Y86	119	5	3	6	18	21	14	8		8	90	3.791,0
Suicidios, inclusive secuelas	X60-X84 Y870	55			1	22	11	7	5	5	4	55	2.262,5
Agresiones, inclusive secuelas	X85-Y09 Y871	60	1	1	1	19	11	8	5	8	2	57	2.349,5
Eventos de intención no determinada, inclusive secuelas	Y10-Y34 Y872	109	1	4	2	29	21	13	16	7	8	101	4.082,5
Complicaciones de la atención médica y quirúrgica	Y40-Y84	86		1				4	6	17	27	58	916,0
Demás causas externas		1							1			1	25,5
DEMÁS CAUSAS DEFINIDAS		523	9	15	15	21	19	32	55	86	85	337	9.109,5
TOTAL DE CAUSAS DEFINIDAS		7.024	241	58	57	212	229	264	570	1.093	1.479	4.203	97.061,5
CAUSAS MAL DEFINIDAS	R00-R99	1.003	9	4	4	12	15	34	77	132	195	482	8.860,0

NOTA:

* V02-V04 (con cuarto dígito 1 o 9); V051; V092; V093; V12-V15, V20-V28 (con cuarto dígito 4, 5 o 9); V30-V38, V40-V48, V50-V58, V60-V68, V70-V78 (con cuarto dígito 5, 6, 7 o 9); V19, V29, V39, V49, V59, V69 y V79 (con cuarto dígito 4, 5, 6 o 9); V803-V805; V811; V821; V830-V833; V840-V843; V850-V853; V860-V863; V870-V878; V892; V899

DEPARTAMENTO DE ESTADISTICA SANITARIA - MINISTERIO DE SALUD PUBLICA - PROVINCIA DEL CHACO

**DEFUNCIONES GENERALES POR GRUPO ETAREO, REGIONES SANITARIAS Y AREAS PROGRAMATICAS
PROVINCIA DEL CHACO - AÑO 2016**

UDT	AREAS		TOTAL PROVINCIA	MENOR DE 1 AÑO		DE 1 AÑO		DE 2 A 4 AÑOS		DE 5 A 9 AÑOS		DE 10 A 14 AÑOS		DE 15 A 19 AÑOS		DE 20 A 34 AÑOS		DE 35 A 49 AÑOS		DE 50 Y MAS AÑOS		SIN ESPECIF.		
	NRO	DENOMINACION		CANT.	%	CANT.	%	CANT.	%	CANT.	%	CANT.	%	CANT.	%	CANT.	%	CANT.	%	CANT.	%	CANT.	%	
	TOTAL PROVINCIA		8.027	250	3,1	34	0,4	28	0,3	28	0,3	33	0,4	119	1,5	349	4,3	560	7,0	6.623	82,5	3	0,0	
	TOTAL REGION 1: UMDESCH		676	26	3,8	5	0,7	2	0,3	3	0,4	4	0,6	13	1,9	16	2,4	47	7,0	560	82,8	0	0,0	
14	35	LA TIGRA	34	2	5,9									1	2,9	1	2,9	3	8,8	27	79,4			
	36	LA CLOTILDE	38								2	5,3			1	2,6	3	7,9	32	84,2				
	37	SAN BERNARDO	66	2	3,0	1	1,5	1	1,5	1	1,5			1	1,5	3	4,5	3	4,5	54	81,8			
	39	SAMUHU	11															1	9,1	10	90,9			
	40	VILLA ANGELA	373	18	4,8	3	0,8	1	0,3	2	0,5	2	0,5	1	1,9	9	2,4	26	7,0	305	81,8			
	40	ENRIQUE URIEN	10											1	10,0	1	10,0	3	30,0	5	50,0			
	41	CORONEL DU GRATY	65	1	1,5	1	1,5											5	7,7	58	89,2			
	42	SANTA SYLVINA	65	3	4,6										3	4,6			2	3,1	57	87,7		
	43	CHOROTIS	14														1	7,1	1	7,1	12	85,7		
	TOTAL REGION 2: CENTRO CHAQUEÑA		733	29	4,0	7	1,0	1	0,1	0	0,0	4	0,5	10	1,4	28	3,8	54	7,4	599	81,7	1	0,0	
9	11	LAS GARCITAS	48	2	4,2									3	6,3	1	2,1	4	8,3	38	79,2			
	13	CAPITAN SOLARI	17											1	5,9	1	5,9	1	5,9	14	82,4			
	14	COLONIA ELISA	38													2	5,3	4	10,5	32	84,2			
	30	EL PALMAR	12	2	16,7													2	16,7	8	66,7			
	31	QUITILIPI	252	15	6,0	2	0,8	1	0,4					2	0,8	8	3,2	16	6,3	208	82,5			
	32	COLONIA ABORIGEN	18	1	5,6	1	5,6							1	5,6	2	11,1	2	11,1	11	61,1			
	33	MACHAGAI	175	6	3,4							2	1,1	1	0,6	4	2,3	16	9,1	143	81,7			
	34	PCIA DE LA PLAZA	90	3	3,3							1	1,1	1	1,1	6	6,7	3	3,3	75	83,3	1	1,1	
	38	VILLA BERTHET	83			1	1,2					1	1,2	1	1,2	4	4,8	6	7,2	70	84,3			
	TOTAL REGION 3: ORIENTAL CHAQUEÑA		571	8	1,4	1	0,2	2	0,4	2	0,4	2	0,4	7	1,2	22	3,9	46	8,1	481	84,2	0	0,0	
10	15	LA VERDE	28											2	7,1	1	3,6	2	7,1	23	82,1			
	16	LAPACHITO	6																	6	100,0			
	17	LA ESCONDIDA	31							1	3,2							1	3,2	29	93,5			
	18	MAKALLE	46	1	2,2											2	4,3	4	8,7	39	84,8			
	18	LAGUNA BLANCA	4																	4	100,0			
	19	PUERTO TIROL	91	2	2,2					1	1,1			3	3,3	5	5,5	6	6,6	74	81,3			
	19	COLONIA POPULAR	1															1	100,0					
	19	PUERTO BERMEJO	21									1	4,8					1	4,8	19	90,5			
11	1	PUERTO EVA PERON	1																	1	100,0			
	2	GENERAL VEDIA	33	1	3,0											1	3,0	2	6,1	29	87,9			
	3	LA LEONESA	86	1	1,2			1	1,2							3	3,5	13	15,1	68	79,1			
	4	LAS PALMAS	62	3	4,8							1	1,6	1	1,6	2	3,2	2	3,2	53	85,5			
	5	ISLA DEL CERRITO	18															2	11,1	16	88,9			
	6	COLONIA BENITEZ	37											1	2,7	2	5,4	3	8,1	31	83,8			

Udt	AREAS		TOTAL PROVINCIA	MENOR DE 1 AÑO		DE 1 AÑO		DE 2 A 4 AÑOS		DE 5 A 9 AÑOS		DE 10 A 14 AÑOS		DE 15 A 19 AÑOS		DE 20 A 34 AÑOS		DE 35 A 49 AÑOS		DE 50 Y MAS AÑOS		SIN ESPECIF.	
	NRO	DENOMINACION		CANT.	%	CANT.	%	CANT.	%	CANT.	%	CANT.	%	CANT.	%	CANT.	%	CANT.	%	CANT.	%	CANT.	%
13	7	MARGARITA BELEN	52		1	1,9	1	1,9							4	7,7	2	3,8	44	84,6			
	10	BASAIL	36												1	2,8	4	11,1	31	86,1			
	20	COTE-LAI	8												1	12,5	3	37,5	4	50,0			
	21	CHARADAI	10																10	100,0			
TOTAL REGION 4: SUDOESTE II			739	20	2,7	3	0,4	2	0,3	3	0,4	3	0,4	6	0,8	38	5,1	47	6,4	617	83,5	0	0,0
15	52	CORZUELA	81	1	1,2										4	4,9	6	7,4	70	86,4			
	53	LAS BREÑAS	222	9	4,1	2	0,9	1	0,5	1	0,5	1	0,5	2	0,9	10	4,5	14	6,3	182	82,0		
	54	CHARATA	232	8	3,4	1	0,4	1	0,4	1	0,4	1	0,4	2	0,9	10	4,3	9	3,9	199	85,8		
	55	GENERAL PINEDO	114	1	0,9									2	1,8	10	8,8	8	7,0	93	81,6		
	56	GANCEDO	37	1	2,7										1	2,7	4	10,8	31	83,8			
	56	GENERAL CAPDEVILA	3															1	33,3	2	66,7		
	57	HERMOSO CAMPO	50						1	2,0	1	2,0			3	6,0	5	10,0	40	80,0			
TOTAL REGION 5: IMPENETRABLE			637	27	4,2	5	0,8	8	1,3	2	0,3	4	0,6	19	3,0	29	4,6	50	7,8	493	77,4	0	0,0
1	58	EL SAUZALITO	25	1	4,0			1	4,0			1	4,0	1	4,0	3	12,0	2	8,0	16	64,0		
	59	EL SAUZAL	5					1	20,0									1	20,0	3	60,0		
2	60	COMANDANCIA FRIAS	3					1	33,3					1	33,3					1	33,3		
	61	NUEVA POMPEYA	19	4	21,1						1	5,3	3	15,8	1	5,3	3	15,8	7	36,8			
	62	FUERTE ESPERANZA	6	2	33,3								1	16,7					3	50,0			
3	63	EL ESPINILLO	32					1	3,1			2	6,3	1	3,1	1	3,1	3	9,4	24	75,0		
	64	VILLA RIO BERMEJITO	36			1	2,8							3	8,3	1	2,8	6	16,7	25	69,4		
4	65	MIRAFLORES	56	3	5,4	2	3,6			1	1,8					2	3,6	5	8,9	43	76,8		
	66	JUAN JOSE CASTELLI	263	7	2,7			3	1,1					4	1,5	15	5,7	21	8,0	213	81,0		
	67	TRES ISLETAS	192	10	5,2	2	1,0	1	0,5	1	0,5			5	2,6	6	3,1	9	4,7	158	82,3		
TOTAL REGION 6: NORTE			467	17	3,6	0	0,0	2	0,4	2	0,4	3	0,6	6	1,3	19	4,1	35	7,5	383	82,0	0	0,0
8	12	COLONIAS UNIDAS	33	2	6,1									1	3,0	1	3,0	1	3,0	28	84,8		
	44	PAMPA DEL INDI0	101	6	5,9			1	1,0	1	1,0	1	1,0			9	8,9	8	7,9	75	74,3		
	45	PRESIDENCIA ROCA	35	3	8,6									1	2,9	2	5,7	2	5,7	27	77,1		
	46	LAGUNA LIMPIA	15													1	6,7	2	13,3	12	80,0		
	47	GRAL SAN MARTIN	254	6	2,4			1	0,4	1	0,4	2	0,8	4	1,6	4	1,6	18	7,1	218	85,8		
	48	CIERVO PETISO	7																	7	100,0		
	49	PAMPA ALMIRON	15													2	13,3	3	20,0	10	66,7		
	50	SELVA RIO DE ORO	1																	1	100,0		
	51	LA EDUGIVIS	6															1	16,7	5	83,3		
TOTAL REGION 7: CENTRO OESTE			1.189	53	4,5	4	0,3	3	0,3	7	0,6	6	0,5	20	1,7	58	4,9	77	6,5	961	80,8	0	0,0
5	22	TACO POZO	51	2	3,9	1	2,0								4	7,8	10	19,6	34	66,7			
6	23	LOS FRENTONES	33	2	6,1						1	3,0	1	3,0	1	3,0	1	3,0	27	81,8			
	24	PAMPA DEL INFIERNO	73	4	5,5	1	1,4			1	1,4			1	1,4	4	5,5	5	6,8	57	78,1		
	25	CONCEPCION DEL BERMEJO	47	1	2,1									1	2,1	1	2,1	6	12,8	38	80,9		
	26	AVIA TERA I	52	5	9,6					1	1,9			2	3,8	4	7,7	2	3,8	38	73,1		

Udt	AREAS		TOTAL PROVINCIA	MENOR DE 1 AÑO		DE 1 AÑO		DE 2 A 4 AÑOS		DE 5 A 9 AÑOS		DE 10 A 14 AÑOS		DE 15 A 19 AÑOS		DE 20 A 34 AÑOS		DE 35 A 49 AÑOS		DE 50 Y MAS AÑOS		SIN ESPECIF.	
	NRO	DENOMINACION		CANT.	%	CANT.	%	CANT.	%	CANT.	%	CANT.	%	CANT.	%	CANT.	%	CANT.	%	CANT.	%	CANT.	%
7	27	NAPENAY	29		1	3,4					1	3,4			3	10,3	2	6,9	22	75,9			
	28	CAMPO LARGO	73	6	8,2								2	2,7	3	4,1	3	4,1	59	80,8			
	29	PCIA ROQUE SAENZ PEÑA	831	33	4,0	1	0,1	3	0,4	5	0,6	4	0,5	13	1,6	38	4,6	48	5,8	686	82,6		
TOTAL REGION 8: METROPOLITANA			3.014	70	2,3	9	0,3	8	0,3	9	0,3	7	0,2	38	1,3	139	4,6	203	6,7	2.529	83,9	2	0,0
12	8	RESISTENCIA	2.357	54	2,3	6	0,3	5	0,2	5	0,2	6	0,3	32	1,4	103	4,4	148	6,3	1.998	84,8		
	8	BARRANQUERAS	385	9	2,3			1	0,3	3	0,8	1	0,3	4	1,0	13	3,4	27	7,0	326	84,7	1	0,3
	8	FONTANA	192	5	2,6	2	1,0	2	1,0							18	9,4	20	10,4	145	75,5		
	8	PUERTO VILELAS	63	2	3,2	1	1,6			1	1,6			2	3,2	4	6,3	8	12,7	45	71,4		
	9	COLONIA BARANDA	17													1	5,9			15	88,2	1	5,9
REGION SANITARIA IGNORADA			1	0	0,0	0	0,0	0	0,0	0	0,0	0	0,0	0	0,0	0	0,0	1	100,0	0	0,0	0	0,0

DEPARTAMENTO DE ESTADISTICA SANITARIA - MINISTERIO DE SALUD PUBLICA

**DEFUNCIONES POR ENFERMEDADES INMUNOPREVENIBLES, CLASIFICADAS POR AREAS PROGRAMATICAS Y REGIONES
SANITARIAS
PROVINCIA DEL CHACO - AÑO 2016**

UDT	AREAS		T.B.C.					COQUELUCHE				
	NRO	DENOMINACION	MENOR DE 1 AÑO	DE 1 AÑO	DE 2 A 4 AÑOS	DE 5 AÑOS Y MAS	SIN ESPECIF. EDAD	MENOR DE 1 AÑO	DE 1 AÑO	DE 2 A 4 AÑOS	DE 5 AÑOS Y MAS	SIN ESPECIF. EDAD
	TOTAL PROVINCIA		0	0	0	55	0	1	0	0	0	0
	TOTAL REGION 1: UMDESCH		0	0	0	1	0	0	0	0	0	0
14	35	LA TIGRA										
	36	LA CLOTILDE				1						
	37	SAN BERNARDO										
	39	SAMUHU										
	40	VILLA ANGELA										
	40	ENRIQUE URIEN										
	41	CORONEL DU GRATY										
	42	SANTA SYLVINA										
	43	CHOROTIS										
	TOTAL REGION 2: CENTRO CHAQUEÑA		0	0	0	4	0	0	0	0	0	0
9	11	LAS GARCITAS										
	13	CAPITAN SOLARI				1						
	14	COLONIA ELISA										
	30	EL PALMAR										
	31	QUITILUPI				1						
	32	COLONIA ABORIGEN										
	33	MACHAGAI				2						
	34	PCIA DE LA PLAZA										
	38	VILLA BERTHET										
	TOTAL REGION 3: ORIENTAL CHAQUEÑA		0	0	0	0	0	0	0	0	0	0
10	15	LA VERDE										
	16	LAPACHITO										
	17	LA ESCONDIDA										
	18	MAKALLE										
	18	LAGUNA BLANCA										
	19	PUERTO TIROL										
11	19	COLONIA POPULAR										
	1	PUERTO BERMEJO										
	1	PUERTO EVA PERON										
	2	GENERAL VEDIA										
	3	LA LEONESA										
	4	LAS PALMAS										
	5	ISLA DEL CERRITO										

DEPARTAMENTO DE ESTADISTICA SANITARIA - MINISTERIO DE SALUD PUBLICA - PROVINCIA DEL CHACO

UDT	AREAS		T.B.C.					COQUELUCHE				
	NRO	DENOMINACION	MEJOR DE 1 AÑO	DE 1 AÑO	DE 2 A 4 AÑOS	DE 5 AÑOS Y MAS	SIN ESPECIF. EDAD	MEJOR DE 1 AÑO	DE 1 AÑO	DE 2 A 4 AÑOS	DE 5 AÑOS Y MAS	SIN ESPECIF. EDAD
	6	COLONIA BENITEZ										
	7	MARGARITA BELEN										
	10	BASAIL										
13	20	COTE-LAI										
	21	CHARADAI										
TOTAL REGION 4: SUDOESTE II			0	0	0	3	0	0	0	0	0	0
15	52	CORZUELA				2						
	53	LAS BREÑAS				1						
	54	CHARATA										
	55	GENERAL PINEDO										
	56	GANCEDO										
	56	GENERAL CAPDEVILA										
	57	HERMOSO CAMPO										
TOTAL REGION 5: IMPENETRABLE			0	0	0	15	0	0	0	0	0	0
1	58	EL SAUZALITO										
	59	EL SAUZAL										
2	60	COMANDANCIA FRIAS										
	61	NUEVA POMPEYA				2						
3	62	FUERTE ESPERANZA										
	63	EL ESPINILLO				4						
4	64	VILLA RIO BERMEJITO				2						
	65	MIRAFLORES										
4	66	JUAN JOSE CASTELLI				6						
	67	TRES ISLETAS										
TOTAL REGION 6: NORTE			0	0	0	9	0	0	0	0	0	0
8	12	COLONIAS UNIDAS										
	44	PAMPA DEL INDIO				3						
	45	PRESIDENCIA ROCA				1						
	46	LAGUNA LIMPIA										
	47	GRAL SAN MARTIN				5						
	48	CIERVO PETISO										
	49	PAMPA ALMIRON										
	50	SELVA RIO DE ORO										
51	LA EDUGIVIS											
TOTAL REGION 7: CENTRO OESTE			0	0	0	2	0	0	0	0	0	0
5	22	TACO POZO										
6	23	LOS FRENTONES										
	24	PAMPA DEL INFIERNO										

DEPARTAMENTO DE EPIDEMIOLOGIA Y SALUD PUBLICA - MINISTERIO DE SALUD PUBLICA - PROVINCIA DEL CHACO

U.D.T.	AREAS		T.B.C.					COQUELUCHE				
	NRO	DENOMINACION	MENOR DE 1 AÑO	DE 1 AÑO	DE 2 A 4 AÑOS	DE 5 AÑOS Y MAS	SIN ESPECIF. EDAD	MENOR DE 1 AÑO	DE 1 AÑO	DE 2 A 4 AÑOS	DE 5 AÑOS Y MAS	SIN ESPECIF. EDAD
6	25	CONCEPCION DEL BERMEJO										
	26	AVIA TERAÍ										
7	27	NAPENAY										
	28	CAMPO LARGO										
	29	PCIA ROQUE SAENZ PEÑA				2						
TOTAL REGION 8: METROPOLITANA			0	0	0	21	0	1	0	0	0	0
12	8	RESISTENCIA				14		1				
	8	BARRANQUERAS				3						
	8	FONTANA				4						
	8	PUERTO VILELAS										
	9	COLONIA BARANDA										

NOTA: ESTE AÑO NO SE REGISTRARON MUERTES POR TETANOS NI SARAMPION

DEPARTAMENTO DE ESTADISTICA SANITARIA - MINISTERIO DE SALUD PUBLICA - PROVINCIA DEL CHACO

**DEFUNCIONES POR ENFERMEDADES INFECCIONES INTESTINALES, DESHIDRATACION, INRESPA Y DESNUTRICION EN NIÑOS
DE 0 A 4 AÑOS, CLASIFICADAS POR AREAS PROGRAMATICAS Y REGIONES SANITARIAS
PROVINCIA DEL CHACO - AÑO 2016**

UBT	AREAS		INFECCIONES INTESTINALES			DESHIDRATACION			INRESPA			DESNUTRICION		
	NRO	DENOMINACION	MENOR DE 1 AÑO	DE 1 AÑO	DE 2 A 4 AÑOS	MENOR DE 1 AÑO	DE 1 AÑO	DE 2 A 4 AÑOS	MENOR DE 1 AÑO	DE 1 AÑO	DE 2 A 4 AÑOS	MENOR DE 1 AÑO	DE 1 AÑO	DE 2 A 4 AÑOS
	TOTAL PROVINCIA		9	1	0	1	0	0	12	4	5	4	1	0
	TOTAL REGION 1: UMDESCH		1	0	0	0	0	0	1	0	0	0	0	0
14	35	LA TIGRA												
	36	LA CLOTILDE												
	37	SAN BERNARDO												
	39	SAMUHU												
	40	VILLA ANGELA	1											
	40	ENRIQUE URIEN												
	41	CORONEL DU GRATY												
	42	SANTA SYLVINA												
	43	CHOROTIS												
	TOTAL REGION 2: CENTRO CHAQUEÑA		1	0	0	0	0	0	4	0	0	2	1	0
9	11	LAS GARCITAS							1					
	13	CAPITAN SOLARI												
	14	COLONIA ELISA												
	30	EL PALMAR												
	31	QUITILUPI							3			2	1	
	32	COLONIA ABORIGEN												
	33	MACHAGAI	1											
	34	PCIA DE LA PLAZA												
	38	VILLA BERTHET												
	TOTAL REGION 3: ORIENTAL CHAQUEÑA		0	0	0	0	0	0	0	0	0	0	0	0
10	15	LA VERDE												
	16	LAPACHITO												
	17	LA ESCONDIDA												
	18	MAKALLE												
	18	LAGUNA BLANCA												
	19	PUERTO TIROL												
	19	COLONIA POPULAR												
11	1	PUERTO BERMEJO												
	1	PUERTO EVA PERON												
	2	GENERAL VEDIA												
	3	LA LEONESA												
	4	LAS PALMAS												

DEPARTAMENTO DE ESTADÍSTICA SANITARIA - MINISTERIO DE SALUD PÚBLICA - PROVINCIA DEL CHACO

UDT	AREAS		INFECCIONES INTESTINALES			DESHIDRATACION			INRESPA			DESNUTRICION		
	NRO	DENOMINACION	MENOR DE 1 AÑO	DE 1 AÑO	DE 2 A 4 AÑOS	MENOR DE 1 AÑO	DE 1 AÑO	DE 2 A 4 AÑOS	MENOR DE 1 AÑO	DE 1 AÑO	DE 2 A 4 AÑOS	MENOR DE 1 AÑO	DE 1 AÑO	DE 2 A 4 AÑOS
	5	ISLA DEL CERRITO												
	6	COLONIA BENITEZ												
	7	MARGARITA BELEN												
13	10	BASAIL												
	20	COTE-LAI												
	21	CHARADAI												
TOTAL REGION 4: SUDOESTE II			0	1	0	0	0	0	1	2	0	0	0	0
15	52	CORZUELA												
	53	LAS BREÑAS												
	54	CHARATA		1					1					
	55	GENERAL PINEDO												
	56	GANCEDO												
	56	GENERAL CAPDEVILA												
	57	HERMOSO CAMPO												
TOTAL REGION 5: IMPENETRABLE			2	0	0	1	0	0	1	0	1	0	0	0
1	58	EL SAUZALITO									1			
	59	EL SAUZAL												
2	60	COMANDANCIA FRIAS												
	61	NUEVA POMPEYA							1					
3	62	FUERTE ESPERANZA												
	63	EL ESPINILLO												
4	64	VILLA RIO BERMEJITO												
	65	MIRAFLORES	1											
	66	JUAN JOSE CASTELLI												
	67	TRES ISLETAS	1											
TOTAL REGION 6: NORTE			4	0	0	0	0	0	0	0	0	0	0	0
8	12	COLONIAS UNIDAS												
	44	PAMPA DEL INDI	1											
	45	PRESIDENCIA ROCA												
	46	LAGUNA LIMPIA												
	47	GRAL SAN MARTIN	3											
	48	CIERVO PETISO												
	49	PAMPA ALMIRON												
	50	SELVA RIO DE ORO												
	51	LA EDUGIVIS												
TOTAL REGION 7: CENTRO OESTE			0	0	0	0	0	0	2	1	2	2	0	0
5	22	TACO POZO								1				
	23	LOS FRENTONES												

DEPARTAMENTO DE ESTADISTICA SANITARIA - MINISTERIO DE SALUD PUBLICA - PROVINCIA DEL CHACO

UDT	AREAS		INFECCIONES INTESTINALES			DESHIDRATACION			INRESPA			DESNUTRICION		
	NRO	DENOMINACION	MENOR DE 1 AÑO	DE 1 AÑO	DE 2 A 4 AÑOS	MENOR DE 1 AÑO	DE 1 AÑO	DE 2 A 4 AÑOS	MENOR DE 1 AÑO	DE 1 AÑO	DE 2 A 4 AÑOS	MENOR DE 1 AÑO	DE 1 AÑO	DE 2 A 4 AÑOS
6	24	PAMPA DEL INFIERNO												
	25	CONCEPCION DEL BERMEJO												
	26	AVIA TERAÍ												
7	27	NAPENAY												
	28	CAMPO LARGO												
	29	PCIA ROQUE SAENZ PEÑA							2		2			
TOTAL REGION 8: METROPOLITANA			1	0	0	0	0	0	3	1	2	0	0	0
12	8	RESISTENCIA	1						2					
	8	BARRANQUERAS												
	8	FONTANA							1					
	8	PUERTO VILELAS								1				
	9	COLONIA BARANDA												

DEPARTAMENTO DE ESTADISTICA SANITARIA - MINISTERIO DE SALUD PUBLICA - PROVINCIA DEL CHACO